



2016 YILI FAALİYET RAPORU

www.elazigozelidaresi.gov.tr





2016 YILI FAALİYET RAPORU

www.elazigozelidaresi.gov.tr





ELAZIĞ
İL ÖZEL İDARESİ



Murat ZORLUOĞLU | Vali | Üst Yönetici Sunuşu

5018 sayılı Kamu Mali Yönetimi ve Kontrol Kanunu kalkınma planları ve programlarında yer alan politika ve hedefler doğrultusunda kamu kaynaklarının ekonomik, etkin ve verimli bir şekilde kullanılmasını öngörmekte, idari ve mali yapımızda orta ve uzun vadeli planlama yaklaşımını önemseyen, performans sonuçları ile verimliliğe odaklanan ve hesap verme sorumluluğunu öne çıkaran stratejik yönetim yaklaşımını getirmektedir.

İdare faaliyet raporları yukarıda zikredilen yaklaşımın somut uygulama ve sonuçlarından birisi, belki de en önemlisidir.

Elazığ İl Özel İdaresi 2016 Yılı Faaliyet Raporu, idaremizin stratejik planı ve performans programları uyarınca yürüttüğü faaliyetleri, belirlenmiş performans göstergeleri ile hedef ve gerçekleşme durumlarını ve meydana gelen sapmaların nedenlerini açıklamakta, idaremiz hakkında genel ve mali bilgileri içermektedir.

Elazığ İl Özel İdaresi, 5302 sayılı İl Özel İdaresi Kanunu başta olmak üzere, birçok kanunla kendisine verilen görev ve sorumlulukları yerine getiren bir mahalli idare birimidir.

İdaremiz, İl sınırları içerisinde, kırsal altyapıdan eğitime, sağlıktan turizme, gençlik ve spordan tarıma, sanayi ve ticaretten bayındırlık ve iskâna, sosyal hizmet ve yardımdan toprağın korunması ve erozyonun önlenmesine, acil yardım ve kurtarmadan orman köylerinin desteklenmesine kadar çok geniş bir yelpazede halkımızın mahalli müşterek nitelikteki hizmetlerini vatandaşlara en yakın yerlerde ve en uygun yöntemlerle, etkin ve verimli bir şekilde yerine getirme gayreti içerisindeyiz.

2016 Yılı İdare Faaliyet Raporunun kamuoyu ve ilgililer açısından bilgilendirici ve yön gösterici olması temennisiyle, İl Genel Meclisi Başkan ve üyeleri ile İl Özel İdaremiz mensuplarına özenli çalışmalarından dolayı teşekkür eder, yapılan faaliyetlerin ülkemize hayırlı olmasını dilerim.

Murat ZORLUOĞLU

Vali



BÜYÜYEN VE GELİŞEN
Elazığ için Çalışıyoruz...

FAALİYET RAPORU



5302 Sayılı İl Özel İdaresi Kanununun 18. ve 39. Maddesi, Kamu İdarelerince hazırlanacak Faaliyet Raporları Hakkındaki Yönetmeliğin 18. maddesine istinaden ve Kamu Mali Yönetimi ve Kontrol Kanununun 41. maddesinin 4. fıkrasında belirtilen esaslar çerçevesinde 2015-2019 yılı Stratejik Plân ve 2016 yılı Yatırım Programına göre yürütülen faaliyetleri, belirlenmiş performans ölçütlerine göre hedef ve gerçekleşme durumu ile meydana gelen sapmaların nedenlerini açıklayacak şekilde bu faaliyet raporu hazırlanmıştır.



İÇİNDEKİLER

3 Vali Sunuşu

6 İçindekiler

9 GENEL BİLGİLER

10 A - Misyon ve Vizyon

11 B - Yetki Görev ve Sorumluluklar

15 C - İdareye İlişkin Bilgiler

15 1 - Fiziksel Yapı

37 2 - Teşkilat Yapısı

46 3 - Bilgi ve Teknolojik Kaynaklar

60 4 - İnsan Kaynakları

73 5 - Sunulan Hizmetler

74 6 - Yönetim ve İç Kontrol Sistemi

D - Diğer Hususlar

77 AMAÇ VE HEDEFLER

78 A - İdarenin Amaç ve Hedefleri

79 B - Temel Politika ve Öncelikler

C - Diğer Hususlar



81 FAALİYETLERE İLİŞKİN BİLGİ VE DEĞERLENDİRMELER

- 82 A - Mali Bilgiler
- 83 1 - Bütçe Uygulama Sonuçları
- 87 2 - Temel Mali Tablolara İlişkin Açıklamalar
- 148 3 - Mali Denetim Sonuçları
- 149 4 - Bütçe Uygulama Değerlendirmesi
- 151 B - Performans Bilgileri
- 151 1 - Faaliyet ve Proje Bilgileri
- 154 2 - Performans Sonuçları
- 238 3 - Performans Sonuçları Değerlendirmesi
- 241 4 - Performans Bilgi Sisteminin Değerlendirilmesi
- 5 - Diğer Hususlar

244 KURUMSAL KABİLİYET VE KAPASİTENİN DEĞERLENDİRİLMESİ

- 244 A - Üstünlükler
- 244 B - Zayıflıklar
- C - Değerlendirme

245 ÖNERİ VE TEDBİRLER

247 İÇ KONTROL GÜVENCE BEYANLARI



Mehmet SABUNCU
Genel Sekreter

Mustafa PİRİNÇİ
Genel Sekreter Yardımcısı

Cemil YATKIN
Genel Sekreter Yardımcısı

Ömer YALÇIN
Mali Hizmetler Müdürü

Mustafa GÜR
Strateji Geliştirme Birim Sorumlusu

Sevil SANDIKÇI
V.H.K.İ.

Tasarım ve Baskı

grafikkent
dijital - matbaa - tasarım - grafik - baskı ve

İzzetpaşa Mh. Tevfik
Efendi Sk. No: 4/B ELAZIĞ
T: +90 424 236 74 95
www.grafikkent.com



GENEL BİLGİLER

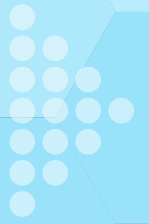

A- MİSYON VE VİZYON

MİSYON

Kanunlarla belirlenen yetki ve görevler dâhilinde ildeki kişi ve kuruluşlara yönelik, başta kırsal kalkınma olmak üzere, eğitim, kültür ve sosyal refahın artırılması, sağlık, tarım, çevre ve bayındırlık alanlarında hizmetleri adil, katılımcı, etkin, saydam, hesap verebilirlik ilkesi çerçevesinde yürütmek; ilin kaynaklarını planlı, akılcı biçimde dağıtımını ve kullanımını sağlayarak, sürdürülebilir bir kalkınma hedefiyle halkın gelir seviyesini ve ilin refah düzeyini yükselterek ilimizi ülke genelinde tercih edilen marka bir şehir yapmak.

VİZYON

Şeffaf ve katılımcılığı esas alan, vatandaş odaklı, yenilikçi, tarihi ve kültürel mirasını 21. yüzyılın dinamizmi ile sentezleyerek toplumsal gelişme sürecinde üstlenmiş olduğu liderlik rolünü sürdürmek isteyen bir kamu kuruluşu olmak.

B- YETKİ GÖREV VE SORUMLULUKLAR

1. Elazığ İl Özel İdaresinin 5302 Sayılı Kanuna Göre Yükümlülükleri ve Görevleri

İl özel idarelerinin görev alanlarının geniş kapsamlı olması nedeniyle çok sayıdaki yasal düzenlemeyle ilişkili olması, bu kuruluşların yetki ve yükümlülüklerinin belirlenmesini zorunlu kılmaktadır. Kuruluş düzeyinde plan yapıldığı için stratejik planlama çalışmaları kapsamında 5302 sayılı Kanunda il özel idarelerinin yetki ve yükümlülükleri aşağıdaki tabloda ayrıntılı olarak gösterilmiştir.

Sıra	5302 sayılı Kanuna Göre Kanuni Yetki ve Yükümlülük	Yetki ve Yükümlülük Alanı
1	Gençlik ve Spor	il sınırları içinde
2	Sağlık	il sınırları içinde
3	Tarım	il sınırları içinde
4	Sanayi ve ticaret	il sınırları içinde
5	İl çevre düzeni planı	il sınırları içinde
6	Bayındırlık ve iskân	il sınırları içinde
7	Toprağın korunması	il sınırları içinde
8	Erozyonun önlenmesi	il sınırları içinde
9	Kültür	il sınırları içinde
10	Sanat	il sınırları içinde
11	Turizm	il sınırları içinde
12	Sosyal Hizmetler ve Yardımlar	il sınırları içinde
13	Yoksullara Mikro Kredi Verilmesi	il sınırları içinde
14	Çocuk yuvaları ve yetiştirme yurtları yapmak	il sınırları içinde
15	İlk ve Orta Öğretim Kurumlarına arsa temini, binalarının yapımı, bakım ve onarımı ile diğer ihtiyaçlarının karşılanması	il sınırları içinde
16	İmar	il sınırları içinde
17	Yol	il sınırları içinde



GENEL BİLGİLER > B- Yetki Görev ve Sorumluluklar > 1. Elazığ İl Özel İdaresinin 5302 Sayılı Kanuna Göre Yükümlülükleri ve Görevleri

Sıra	5302 sayılı Kanuna Göre Kanuni Yetki ve Yükümlülük	Yetki ve Yükümlülük Alanı
18	Su	Belediye sınırları dışında
19	Kanalizasyon	Belediye sınırları dışında
20	Katı Atık	Belediye sınırları dışında
21	Çevre	Belediye sınırları dışında
22	Acil Yardım ve Kurtarma	Belediye sınırları dışında
23	Orman Köylerinin Desteklenmesi	Belediye sınırları dışında
24	Ağaçlandırma Yapmak	Belediye sınırları dışında
25	Park ve Bahçe Tesis Etmek	Belediye sınırları dışında
26	Gayrisihhi müesseseler ile halka açık istirahat ve eğlence yerlerine ruhsat vermek, denetlemek ve açılış-kapanış saatlerini belirlemek	Belediye sınırları dışında
27	Gerçek ve tüzel kişilerin faaliyetleri için izin ve ruhsat vermek	5302 Sayılı Kanunun 7/(a) Maddesi
28	Gerçek ve tüzel kişilerin faaliyetlerini denetlemek	5302 Sayılı Kanunun 7/(a) Maddesi
29	Yetki çerçevesinde yönetmelik çıkarmak, emir vermek, yasak koymak, uygulamak	5302 Sayılı Kanunun 7/(b) Maddesi
30	Kanunlarda belirtilen cezaları vermek	5302 Sayılı Kanunun 7/(b) Maddesi
31	Hizmet amacıyla taşınır ve taşınmaz mal almak, satmak, kiralamak, kiraya vermek, takas etmek, sınırlı aynı haklar tesis etmek	5302 Sayılı Kanunun 7/(c) Maddesi
32	Borç almak	5302 Sayılı Kanunun 7/(d) Maddesi
33	Bağış kabul etmek	5302 Sayılı Kanunun 7/(d) Maddesi
34	25.000 TL'ye kadar olan dava konusu uyuşmazlıkların anlaşmayla tasfiyesine karar vermek	5302 Sayılı Kanunun 7/(e) Maddesi
35	İl Özel İdaresine ait vergi, resim, harçların, tarh, tahakkuk, tahsilini yapmak	5302 Sayılı Kanunun 7/(f) Maddesi
36	Hizmetleri ile ilgili olarak halkın görüş ve düşüncelerini belirlemek amacıyla kamuoyu yoklaması ve araştırması yapmak	5302 Sayılı Kanunun 7/(g) Maddesi
37	Kendisine verilen görev ve hizmet alanlarında, mevzuata göre sermaye şirketleri kurmak	5302 Sayılı Kanunun 52. Maddesi

Sıra	5302 sayılı Kanuna Göre Kanuni Yetki ve Yükümlülük	Yetki ve Yükümlülük Alanı
38	Görev alanıyla ilgili konularda faaliyet gösteren uluslararası teşekkül ve organizasyonlara kurucu üye ya da üye olmak, bu faaliyet ve organizasyonlarda ortak faaliyet ve hizmet projeleri gerçekleştirmek	5302 Sayılı Kanunun 62. Maddesi
39	Diğer kamu kurum kuruluşlarına ait yapım, bakım, onarım ve taşıma işlerini bedelli veya bedelsiz üstlenmek, bu kuruluşlar ile ortak hizmet projeleri gerçekleştirmek, bu amaçla kaynak aktarımında bulunmak	5302 Sayılı Kanunun 64/(a) Maddesi
40	Merkezi idareye ait asli görev ve hizmetlerin yerine getirilmesi için gerekli bina ve tesisler ile aynı ihtiyaçları karşılamak, geçici olarak araç ve personel görevlendirmek	5302 Sayılı Kanunun 64/(b) Maddesi
41	Kamu kurumu niteliğindeki meslek kuruluşları, dernekler, vakıflar ve 507 sayılı Kanun kapsamındaki meslek odaları ile hizmet projeleri gerçekleştirmek	5302 Sayılı Kanunun 64/(c) Maddesi
42	Kendisine ait taşınmazları asli görev ve hizmetlerinde kullanılmak üzere ve 25 yılı geçmemek şartıyla diğer kamu kurum ve kuruluşlarına tahsis etmek veya kiraya vermek	5302 Sayılı Kanunun 64/(d) Maddesi

Sıra	5302 sayılı Kanuna Göre Kanuni Yetki ve Yükümlülük
1	3202 Köye Yönelik Hizmetler Hakkındaki Kanun
2	222 İlköğretim ve Eğitim Kanunu
3	3194 İmar Kanunu
4	4562 Organize Sanayi Bölgeleri Kanunu
5	2872 Çevre Kanunu
6	3285 Hayvan Sağlığı ve Zabıtası Kanunu
7	2510 İskân Kanunu
8	3998 Köy Mezarlıklarının Korunması Hakkındaki Kanun
9	1593 Umumi Hıfzısıhha Kanunu
10	5286 Köy Hizmetleri Genel Müdürlüğünün Kaldırılması ve Bazı Kanunlarda Değişiklik Yapılması Hakkındaki Kanun
11	5442 İl İdaresi Kanunu



Sıra	Diğer Kanunlarla Verilen Görev ve Yetkiler
12	3213 Maden Kanunu ve Çeşitli Kanunlarda Değişiklik Yapılması Hakkındaki Kanun
13	5226 Kültür ve Tabiat Varlıklarını Koruma Kanunu
14	5403 Toprak Koruma ve Arazi Kanunu
15	927 Sıcak ve Soğuk Madden Sularının İstismarı İle Kaplıcalar Tesisatı Hakkında Kanun
16	5902 Afet ve Acil Durum Yönetimi Başkanlığının Teşkilat ve Görevleri Hakkında Kanun

2. İl Özel İdaresine Tanınan Muafiyetler

İl Özel idaresinin kamu hizmetine ayrılan veya kamunun yararlanmasına açık, gelir getirmeyen taşınmaz malları ile bunların inşa ve kullanımları her türü vergi resim, harç, katkı ve katılma paylarından muaftır.

3. Diğer Kuruluşlarla İlişkiler

İl Özel İdaresi, İl Genel Meclisinin kararı üzerine yapacağı anlaşmaya uygun olarak görev ve sorumluluk alanlarına giren konularda;

a) Diğer kamu kurum ve kuruluşlarına ait yapım, bakım, onarım ve taşıma işlerini bedelli veya bedelsiz üstelenebilir veya bu kuruluşlar ile ortak hizmet projeleri gerçekleştirebilir ve bu amaçla gerekli kaynak aktarımında bulunabilir. Bu taktirde iş, işin yapımını üstlenen kuruluşun tâbi olduğu mevzuat hükümlerine göre sonuçlandırılır.

b) Merkezî idareye ait asli görev ve hizmetlerin yerine getirilmesi amacıyla gerekli bina ve tesisler ile arsa ve aynî ihtiyaçları karşılayabilir, geçici olarak araç ve personel görevlendirebilir.

c) Kamu kurumu niteliğindeki meslek kuruluşları, dernekler, vakıflar ve 507 Sayılı Esnaf ve Küçük Sanatkârlar Kanunu kapsamına giren meslek odaları ile ortak hizmet projeleri gerçekleştirilebilir.

d) Kendilerine ait taşınmaz malları, asli görev ve hizmetlerinde kullanılmak ve süresi yirmi beş yılı geçmemek üzere diğer kamu kurum ve kuruluşlarına tahsis edebilir. Bu taşınmazların, tahsis amacı dışında kullanılması durumunda, tahsis işlemi iptal edilir. Tahsis süresi sonunda, aynı esaslara göre yeniden tahsis mümkündür. Bu taşınmazlar aynı kuruluşlara kiraya da verilebilir.

(b) ve **(d)** bentleri uyarınca kamu kurum ve kuruluşlarına İl Özel İdarelerince karşılanan veya tahsis edilen taşınmazlar, kamu konutu ve sosyal tesis olarak kullanılamaz.

C- İDAREYE İLİŞKİN BİLGİLER

1. Fiziksel Yapı

İl Özel İdaresi ve İl Genel Meclisi Yeni Binası

Yeni Hizmet Binası 2012 yılında Açık İhale ile; Arsa karşılığı yapım işi olarak ihalesi yapılmış olup;

21.000 m² kapalı alana sahip, 200 Araçlık 2 Katlı Yeraltı Otoparkı ve 150 Araçlık Açık Otoparkı olan, Çalışma Odalarını, Toplantı Odalarını, İl Genel Meclisi Toplantı Salonunu ve Sosyal Tesislerini içinde barındıran bir yapıdır.





Eski Hizmet Binamız

Malatya Caddesi üzerinde bulunan eski hizmet binamız İl Encümeni kararı ile satışa çıkarılmıştır.



Ek Hizmet Binamız

Zübeyde Hanım Caddesi üzerinde bulunan Ek Hizmet Binamızda Toprak Su ve Analiz Laboratuvarı ile AB Proje Koordinasyon Merkezi birimlerimiz aktif olarak görev yapmaktadırlar.



TAŞINMAZLAR LİSTESİ**İl Özel İdaresine Ait Taşınmazlar İle Maliye Hazinesine Ait Olup İl Özel İdaresine Tahsis Edilen Taşınmazlar İcmali**

S. NO	MUHTELİF BİNALAR	LOJMAN	OKUL	SPOR TESİSİ	OTEL A.V.M.	TARLA VE ARSA	KİLİSE YERİ MAŞATLIK	DÜKKAN	PARK BAHÇE YOL	BAKIM EVLERİ	KARAKOL	TOPLAM (m ²)	
1	İL ÖZEL İDARE TAŞINMAZLARI	74.375,57	34.978,38	552.955,98	273.375,45	22.940,00	290.786,38	3.231,00	787.99,00	9.349,45	--	9.778,98	1.272.559,18
2	MALİYE HAZİNESİNE AİT OLUP İL ÖZEL İDARESİNE TAHSİS EDİLENLER	448.373,99	9.415,00	26.912,56	654.656,33	-	758.869,36	--	--	--	85.384,96		1.983.612,20
	TOPLAM	522.749,56	44.393,38	597.868,54	928.031,78	22.940,00	1.049.655,74	3.231,00	787.990,00	9.349,45	85.384,96	9.778,98	3.256.171,38



Elazığ İl Özel İdaresi Taşınmazlar İcmali (m²)

SIRA NO	TAŞINMAZIN ADI	MERKEZ	İLÇELER	TOPLAM
1	HİZMET BİNALARİ İLE MUHTELİF BİNALAR	43.544,88	30.830,69	74.375,57
2	LOJMANLAR	13.988,02	20.990,36	34.978,38
3	OKULLAR	354.617,01	198.338,97	552.955,98
4	SPOR TESİSLERİ	148.606,45	124.769,00	273.375,45
5	OTEL VE ALIŞVERİŞ MER.	22.940,00		22.940,00
6	ARSA ve TARLA	45.527,00	245.259,38	290.786,38
7	MAŞATLIK-KİLİSE YERİ	3.231,00		3.231,00
8	DÜKKAN	787,99		787,99
9	YOL	8.250,34	1.099,11	9.349,45
10	KARAKOL	9.778,98		9.778,98
	TOPLAM	651.271,67	621.287,51	1.272.559,18

Elazığ İl Özel İdaresi Taşınmazları (Merkez)

SIRA NO	TAŞINMAZIN ADI	ADRESİ	ADA	PARSEL	ALANI (m ²)	TOPLAM ALANI (m ²)	AÇIKLAMA
1	Hizmet Binası	Üniversite Mahallesi (Sürsürü)	12	190	7.943,00	7.943,00	Eski bina ile yeni yapılan bina alanı +Hazine :520 m2
	-Hizmet Binası				26.560,00		+Hazine :5.400
2	-Lojmanlar (3 bina - 40 Daire)	Cumhuriyet Mahallesi (Sürsürü)	76	62	5.387,00	31.947,00	= 37.347
3	Harput Evi	Harput Mah.	110	A.B.C.D-4	2.415,00	2.415,00	
4	Harput Okuma Evi	Harput Mah.	110	3	331,00	331,00	
5	Huzur Evi	Cumhuriyet mahallesi (Sürsürü)	1046	7	3.173,00	3.173,00	+Belediye :3.173.50
		Aşağı Demirtaş	2573	4,7,9			+Hazine :26.838.00
6	Spor Kompleksi	Köyü	2574	1	148.029,00	148.029,00	+Belediye : 225.00 +Şahıslar : 2.183.00 : 177.275.00
7	Akgün Otel ve Alışveriş Merkezi	Üniversite Mahallesi	12	153	22.940,00	22.940,00	38 yıl Yap-işlet-devret



SIRA NO	TAŞINMAZIN ADI	ADRESİ	ADA	PARSEL	ALANI (m ²)	TOPLAM ALANI (m ²)	AÇIKLAMA
8	Vali Konağı	Zübeyde Hanım Caddesi	31	132	7.193,02	7.193,02	
9	Lojman (3 Daire)	Yeni Mahalle	88	59	308,00	308,00	Nozoğlu Apt. Kat mülkiyeti
10	Lojman	Kültür Mahallesi	479	485	194,00	194,00	4 Daire
11	Vali Yrd. Lojmanı	Cumhuriyet Mahallesi	2219	1	176,00	176,00	Kat mülkiyeti
12	Vali Yrd. Lojmanı	Cumhuriyet Mah.	2219	1	176,00	176,00	Kat mülkiyeti
13	Vali Yrd. Lojmanı	Bahçeli Evler (Bizmişen)	4158	6	424,00	424,00	Kat Mülkiyeti 8/424 (6.494.00 m2)
14	Vali Yrd. Lojmanı	Cumhuriyet Mahallesi	1639	10	130,00	130,00	Kat mülkiyeti 4/130 (2.172.00 m2)
15	Halı Okulu	İcadiye Mahallesi	250	4	1.285,00	1.285,00	
16	Arsa (Akgün Otel Üstü)	Üniversite Mahallesi (Sürsürü)	12	164	3.256,43	3.256,43	(Ticari Alan) +Hazine :166.57 m2)
17	Arsa (İHL için tahsisli)	Üniversite Mahallesi (Sürsürü)	4534	6	18.571,31	18.571,31	Grup Lojmanları yanı +Hazine :13.292.31
18	Arsa (Diş Hastanesi Yeri)	Üniversite Mahallesi	4539	1	5.401,03	5.401,03	Hisseli Hazine :78.171.82
19	Arsa (İlköğt.ok. yanı)	Harput Mahallesi	438	451	2.254,00	2.254,00	İmarda bir bölümü park alanı

SIRA NO	TAŞINMAZIN ADI	ADRESİ	ADA	PARSEL	ALANI (m ²)	TOPLAM ALANI (m ²)	AÇIKLAMA
20	İmar Yolu	Sürsürü	4534	11, 12, 13	6.315,12	6.315,12	
21	Arsa	Hankendi	117	1	151,54	151,54	
22	Arsa	Hankendi	1749	6	1.705,92	1.705,92	
23	Arsa	Hankendi	119	1			
24	Arsa	Hankendi	1745	1	2.198,00	2.198,00	
25	Arsa	Hankendi	1707	1	1.950,00	1.950,00	
26	Arsa	Hankendi	1746	1	1.359,00	1.359,00	
27	Arsa	Hankendi	1708	1	2.512,00	2.512,00	
28	Kerpiç Ev -Dükkan	Hankendi		1564	116,00	116,00	(PTT Yeri)
29	Arsa-Dutluk	Hankendi		107	137,00	137,00	
30	Arsa-Dutluk	Hankendi		302	551,00	551,00	
31	Kerpiç ev	Hankendi		1544	140,00	140,00	
32	Kerpiç Ev -Dükkan	Hankendi		1600	214,00	214,00	Kasap-market -fırın
33	Kerpiç ev-dükkan	Hankendi		1601	524,00	524,00	Kasap-market -fırın
34	Arsa	Hankendi	1749	5	577,45	577,45	Spor Tesis soyunma odası
35	Arsa- Pazar yeri	Hankendi	1705	1	1.968,00	1.968,00	
36	Kerpiç ev- imar yolu	Hankendi		1534	122,00	122,00	
37	Arsa	Handendi		1763	160,00	160,00	
38	İmar yolu	Hankendi		1880	14,41	14,41	+ Şahıs : 26.59
39	Yol	Hankendi		1921	409,00	409,00	
40	Yol	Hankendi		2053	1.336,81	1.336,81	
41	Sulu tarla	Hankendi		880	1.397,00	1.397,00	
42	Arsa	Hankendi		2026	289,70	289,70	
43	Yol	Hankendi		1838	53,00	53,00	



SIRA NO	TAŞINMAZIN ADI	ADRESİ	ADA	PARSEL	ALANI (m ²)	TOPLAM ALANI (m ²)	AÇIKLAMA
44	Ev-Bahçe	İçme Köyü	154	1	1.291,68	1.291,68	
45	Dükkan	İçme Köyü	174	18	49,99	49,99	
46	Arsa	İçme Köyü	225	3	211,73	211,73	
47	Arsa	İçme Köyü	227	1	174,12	174,12	
48	Arsa	İçme Köyü	222	46	316,31	316,31	+ Şahıs :849.67
49	Arsa	İçme Köyü	107	32	69,40	69,40	
50	Arsa	İçme Köyü	109	1	8.156,00	8.156,00	
51	Arsa	İçme Köyü	221	49	143,98	143,98	+ Şahıs :403.96
52	Jandarma Karakolu	İçme Köyü	115	73	1.404,54	1.404,54	
53	Jandarma karakolu	İçme Köyü	115	19	1.259,00	1.259,00	
54	Jandarma karakolu	İçme Köyü	115	42	846,81	846,81	
55	Jandarma karakolu	İçme Köyü	115	20	6.268,63	6.268,63	
56	Arsa	Sarayatik Mahallesi	1627	1	151,00	151,00	Hisseli
57	Arsa	Sarayatik Mahallesi	1627	2	109,00	109,00	Hisseli
58	Arsa	Sarayatik Mahallesi	1627	5	108,00	108,00	Hisseli
59	Arsa	Sarayatik Mahallesi	1627	6	79,00	79,00	Hisseli
60	Arsa	Sarayatik Mahallesi	1627	7	85,00	85,00	Hisseli
61	Arsa	Sarayatik Mahallesi	1627	9	29,00	29,00	Hisseli
62	Arsa	Sarayatik Mahallesi	1627	10	78,00	78,00	Hisseli
63	Arsa	Sarayatik Mahallesi	1627	12	33,00	33,00	Hisseli
64	Arsa	Aksaray Mahallesi	355	38	176,00	176,00	Tam
65	Arsa	Akçakiraz Beldesi	81	50	16,06	16,06	Hisseli
66	Arsa	Akçakiraz Beldesi	81	109	29,10	29,10	Hisseli
67	Arsa	Akçakiraz Beldesi	339	10	135,00	135,00	Hisseli
TOPLAM					293.424.03	293.424.03	

Okullar (Merkez)

SIRA NO	TAŞINMAZIN ADI	ADRESİ	ADA	PARSEL	ALANI (m ²)	TOPLAM ALANI (m ²)	AÇIKLAMA
1	Okul Arsası	Aksaray Mahallesi	364	1	3.144,34	3.144,34	İl Özel İdaresi
2	Okul Arsası	Sürsürü (Hicret Mah.)	64	20	6.333,78	6.333,78	İl Özel İdaresi
3	Altınçevre İ.Ö.O	Altınçevre/Etminik		1940	3.124,00	3.124,00	
4	Okul (Zihinsel Eng.)	Sürsürü Mahallesi	626	18	11.905,00	11.905,00	Zih.Engelliler
5	Atatürk İ.Ö.O.	Sarayatik Mahallesi	22	34	3.639,00	3.639,00	
6	İstiklal İ.Öğ.Ok.-Numune Karakolu	Sanayi Mahallesi		2861	3.332,00	3.332,00	
7	Kazım Kara Bekir İ.Ö.Okul.	Çatalçeşme Mahallesi	2533	1	4.576,00	4.576,00	+Hazine: 569.00
8	Yücel İlköğt. Okulu	Rüstempaşa Mahallesi	319,585, 319,	297,297,300, 305,589	7.800,00	7.800,00	M.Eğt.Tahsisli
9	Fevzi Çakmak İlköğretim Okulu	İzzetpaşa Mahallesi	494, 4959	1, 83	3.250,00	3.250,00	M.Eğt.Tahsisli
10	Murat İlköğretim Okulu	İzzetpaşa Mahallesi	1909	10	6.247,00	6.247,00	M.Eğt.Tahsisli
11	Mezre İlköğretim Okulu	İzzetpaşa Mahallesi	125	7	300,79	300,79	M.Eğt.Tahsisli
12	Cum.İlköğ.Okulu	İzzetpaşa Mahallesi	124,124,1 24	12,11,8	5.111,00	5.111,00	M.Eğt.Tahsisli
13	Hazar Lisesi	İzzetpaşa Mahallesi	3798	1	3.995,17	3.995,17	M.Eğt.Tahsisli
14	Cemal Gürsel İlköğretim Okulu	İzzetpaşa Mahallesi	93,93,243 8	8,7,6	6.272,73	6.272,73	M.Eğt.Tahsisli
15	Kaya Karakaya İlköğretim Okulu	Mustafapaşa Mahallesi	236	197	4.187,00	4.187,00	M.Eğt.Tahsisli



SIRA NO	TAŞINMAZIN ADI	ADRESİ	ADA	PARSEL	ALANI (m ²)	TOPLAM ALANI (m ²)	AÇIKLAMA
16	N.Kemal İlk Öğr.	İzzetpaşa Mahallesi	89	1	5.045,00	5.045,00	M.Eğt.Tahsisli
17	Selçuklular İlköğretim Okulu	Kültür Mahallesi	378	16	3.000,00	3.000,00	+Belediye :633.50
18	Mehmet Zeki İlköğretim Okulu	Sürsürü Mahallesi	15	738	3.120,00	3.120,00	M.Eğt.Tahsisli
19	İsmetpaşa İlk.Öğr.Okul.	İcadiye Mahallesi	248	16	4.671,00	4.671,00	M.Eğt.Tahsisli
20	Gazi İlk Öğrt. Okul.	İcadiye Mahallesi	250	3	5.562,00	5.562,00	Milli Eğt. Tahsisli
21	60.Yıl İlköğrt. Okul.	Kızılay Mahallesi		7846,4512	8.763,00	8.763,00	Milli Eğt. Tahsisli
22	M.Mihri İlköğrt.Okul	İzzet Paşa Mahallesi	3401	1	3.663,00	3.663,00	+ 6.509.00 Hazine (Hisseli)
23	Koç İlk Öğrt.Okul.	Sürsürü Mahallesi	1051	2	10.479,25	10.479,25	Milli Eğt. Tahsisli
24	H.Dağlı İlköğrt.Okul.	Sürsürü Mahallesi	1642	3,4,5,6,7	2.559,00	2.559,00	Milli Eğt. Tahsisli
25	İ.M.B.K Anadolu Mes.Lis.	Ulukent Mahallesi	4317	4232	8.852,00	8.852,00	Milli Eğt. Tahsisli
26	Milli Eğe. İlköğretim Okul.	Kızılay Mahallesi	4871	4843	3.533,00	3.533,00	Milli Eğt. Tahsisli
27	Hicret Ana.Okul.- 17 Kasım İ.Ö.O	Sürsürü Mahallesi	37	43	1.000,00	1.000,00	+ 8.290.00 (Hisseli)
28	Dumlupınar İ.Ö.O	Rızaiye Mahallesi	151	5	4.348,00	4.348,00	İl Özel İdaresi
29	Ziya Gökalp İ.Ö.O	Kızılay Mahallesi		2739,7806	7.020,00	7.020,00	İl Özel İdaresi
30	M.AKİF İ.Ö.OKULU	Rızaiye Mahallesi	490,49	179,18	2.208,00	2.208,00	İl Özel İdaresi
31	75.YIL LİSESİ-Nahit Ergene İ.Ö.O	Doğukent Mahallesi		3512	16.526,00	16.526,00	İl Özel İdaresi
32	YAKUP ŞEVKİ PAŞA İLK ÖĞR.	Aksaray Mahallesi	364,364, 364	1,23,14,18,21	7.083,00	7.083,00	İl Özel İdaresi
33	Mehmet İfakat Gülaçtı İlköğ.ok.	Ulukent Mahallesi		4452	6.342,00	6.342,00	İl Özel İdaresi
34	V.M.Göktayoğlu İlköğretim Okulu	Sarayatik Mahallesi	18,18, 33	177, 180, 166	10.919,00	10.919,00	+203.00 (Hisseli)
35	Balak gazi İlköğretim Ok.	Aksaray Mahallesi	1068	3	396,00	396,00	
36	Gazi Kamil Ayhan İlköğretim Okulu	Ulukent Mahallesi		3433	4.000,00	4.000,00	M.Eğt.Tahsisli

SIRA NO	TAŞINMAZIN ADI	ADRESİ	ADA	PARSEL	ALANI (m ²)	TOPLAM ALANI (m ²)	AÇIKLAMA
37	Okul yeri	Akpınar Mahallesi	1859	1	2.327,00	2.327,00	1538/2400-MALİYE HAZİNESİ -862/2400
38	Okul Arsası	Ulukent Mahallesi	3692	3661	364,70	364,70	Okul Yeri
39	İlköğ.Okulu	Ulukent Mahallesi	804	1	4.784,00	4.784,00	M.E.Tahsisli
40	Ş.Ö.Nadir Ozan İ.Ö.O.	Çatalçeşme Mahallesi	2963	2940	3.716,00	3.716,00	İl Özel İdaresi
41	Bahçelievler İ.Ö.O.	Bahçelievler Mahallesi	103	15	6.950,00	6.950,00	
42	Esentepe İ.Ö.O.	Esentepe Mahallesi	175	12	5.296,00	5.296,00	İl Özel İdaresi
43	Mollakendi İ.Ö.O.	Mollakendi Beldesi		877	3.100,00	3.100,00	
44	V.Teyfik Gür İ.Ö.O.	Sürsürü Mahallesi	14	603	8.036,00	8.036,00	
45	Şair Hayri İ.Ö.O.	Kültür Mahallesi	1859	1	2.351,00	2.351,00	İl Özel İdaresi
46	Toki Konutları İ.Ö.O.	Şahinkaya Köyü	4517	2	4.517,00	4.517,00	İl Özel İdaresi(hibe)
47	Akmezra.İ.Ö.Oku.	Akmezra (arozik) Köyü		1535	4.920,00	4.920,00	İl Özel İdaresi
48	Ekrem Özel İlköğ. Ok.	Harput Mahallesi	60	6	8.156,00	8.156,00	+ 525.00 Harput Bel. (Hisseli)
49	Tarla	Harput (Göllü Bağ) Mahallesi	3229	3259	2.050,00	2.050,00	İl Özel İdaresi
50	Okul Arsası	Ulukent Mahallesi	1482	1517	1.897,00	1.897,00	Eski Okul yeri
51	YAZIKONAK TOKİ LİSESİ	Yazıkonak Beldesi	178,178	14,15	7.667,00	7.667,00	
52	İlköğretim Okulu	Yazıkonak Beldesi	174,174	1,2	3.984,00	3.984,00	
53	İlköğretim Okulu	Yazıkonak Beldesi	201	6	2.688,78	2.688,78	
54	İlköğretim Okulu	Yazıkonak Beldesi	236	32	3.152,13	3.152,13	
55	İlköğretim Okulu	Hankendi Köyü		2012	4.081,00	4.081,00	
56	Okul ve öğretnenevi	Hankendi Köyü		717	3.575,00	3.575,00	
57	Okul	Çötel Köyü	279	260	2.340,00	2.340,00	
58	Kuyulu İ.Ö.O.	Kuyulu Köyü	1977	1996	1.120,00	1.120,00	İl Özel İdaresi
59	İbni Sina İ.Ö.O	Yurtbaşı (Hoğu) Beldesi	5933	5733	5.420,00	5.420,00	İl Özel İdaresi
60	İ.Ö.O.	Yurtbaşı Beldesi	113	8	8.714,79	8.714,79	+Hazine 352.35



SIRA NO	TAŞINMAZIN ADI	ADRESİ	ADA	PARSEL	ALANI (m ²)	TOPLAM ALANI (m ²)	AÇIKLAMA
61	- N.Fazıl Kısakürek A.Lisesi - Çubukbey A.Lisesi - Anaokulu - Yurt	Üniversite Mahallesi	4534	10	55.782,00	55.782,00	İl Özel İdaresi
62	Okul Yeri	Rızaiye Mahallesi	1611	1	1.589,88	1.589,88	+ Hazine :1.975.00
TOPLAM					354.617,01	354.617,01	

Klise - Maşatlık

SIRA NO	TAŞINMAZIN ADI	ADRESİ	ADA	PARSEL	ALANI (m ²)	TOPLAM ALANI (m ²)
1	Ermeni Kilise Yeri	Harput Mahallesi	637	657	1.180,00	1.180,00
2	Arsa(Kilise Yeri)	Harput Mahallesi	442	456	300,00	300,00
3	Kilise Yeri	Elmapınarı (Y.Ağınsı) Köyü	1650	1666	775,00	775,00
4	Maşatlık	Aşvan Köyü	69	5	976,00	976,00
TOPLAM					3.231,00	3.231,00

İl Özel İdaresine Tahsis Edilen Maliye Hazinesi Taşınmazları

S.No	TAŞINMAZIN ADI	ADRESİ	ADA	PARSEL	ALANI m ²	TOPLAM m ²	AÇIKLAMA
1	Valilik (Kent Müzesi)	Çarşı Mahallesi	269	15	3.626.00	3.626.00	Eski.Hük. Konağı
2	Mülga Gurup Müd. ve Lojmanları	Sürsürü Mahallesi	4539	1	77.570.00 <u>1.200.00</u> 78.770.00	77.570.00 <u>1.200.00</u> 78.770.00	(Diş Hastanesi) (Loj.1200m ²)
3	Mülga Köy Hizmetleri Müdürlüğü	Sürsürü Mahallesi	31	145	18.382.00 <u>1.000.00</u> 19.382.00	18.382.00 <u>1.000.00</u> 19.382.00	Mülga K.Hiz.Md.(Lojman 1.000 m ²)
4	Mesire yeri	Sürsürü Mahallesi	12	136	65.673.00	65.673.00	
5	Mesire yeri	Sürsürü Mahallesi	12	137	20.662.00	20.662.00	
6	Hizmet Binası Yanı	Sürsürü Mahallesi	12	164	166.57	166.57	Öz.İd.3.256.43 m ²
7	Diş Hastanesi Yanı	Üniversite Mahallesi	4534	6	18.571.31	18.571.31	



İl Özel İdaresine Tahsis Edilen Maliye Hazinesi Taşınmazları	S.No	TAŞINMAZIN ADI	ADRESİ	ADA	PARSEL	ALANI m ²	TOPLAM m ²	AÇIKLAMA
	8	Ağaçlandırma alanı	Sürsürü Mahallesi	12	134	327.226.00	327.226.00	
	9	Okul	İzzetpaşa Mahallesi	3401	1	6.509.00	6.509.00	
	10	Okul alanı	Ulukent	-	3940	1.163.00	1.163.00	G. Kamil Ay. İlkokulu
	11	Okul	Ulukent	804	1	1.259.00	1.259.00	
	12	Okul	Sarayatik	33	166	203.00	203.00	
	13	Okul	Rızaiye Mahallesi	1611	1	1.957.00	1.957.00	
	14	Okul alanı	Aksaray Mah.	458	3	4.884.00	4.884.00	Şht. Öğrt. R. Şen İlkokulu
	15	Spor kompleksi	Aşağı Demirtaş Köyü	-	2313	26.838.00	26.838.00	
	16	İşgem	Hankendi Köyü	1750,1751,1752,1753	-	89.579.00	89.579.00	
17	Hizmet binası	Üniversite Mahallesi	12	190	520.00	520.00		
18	Mülga Köy Hiz.G.M.binası cami ve Bölgesi	Cumhuriyet Mahallesi	76	3	5.400.00	5.400.00		
19	Bağ ve bademlik	Çatalçeşme Mah.	-	382	8.240.00	8.240.00		
20	Açık hava müzesi	Harput Mah.	-	3662	245.844.00	245.844.00		

S.No	TAŞINMAZIN ADI	ADRESİ	ADA	PARSEL	ALANI m ²	TOPLAM m ²	AÇIKLAMA
21	Asfalt plent Tes.	Sarıçubuk Köyü	-	-	35.000.00	35.000.00	
22	Asfalt altyapı malzeme Hazırlama Tesisi	Sarıçubuk Köyü	20		136.785.00	136.785.00	
23	Engelsiz yaşam Merkezi Projesi	Şahinkaya Köyü	2053	2086	9.600.00	9.600.00	
24	Konkosör ve Taş Ocağı ve Şantiyesi	Aşağı Holpenk Köyü	-	-	53.078.00	53.078.00	(Çevre Yolu)
25	Okul	Yurtbaşı Beldesi	113	8	352.35	352.35	
26	K.Karabekir İ.Ö.O.	Çatalçeşme Mah.	2533	1	569.00	569.00	Öz. İd. : 4.576.00
27	Mesire yeri	Sarıgül Köyü		494	8.243.83	8.243.83	
28	Bilim Merkezi	Sarayatik Mah.	5161	4	6.602.21	6.602.21	2 Yıl Ön Tahsis
TOPLAM						1.1168,459,44	



İLÇELER

İl Özel İdaresine Tahsis Edilen Maliye Hazinesi Taşınmazları

S.No	TAŞINMAZIN ADI	ADRESİ	ADA	PARSEL	ALANI m ²	TOPLAM m ²	AÇIKLAMA
29	Alacakaya	Kaymakamlık Lojmanı			1.311.00	1.311.00	
30	“	Kaymakamlık Lojman yeri			1.774.00	1.774.00	
31	“	Okul	208	46	4.886.21	4.886.21	
32	“	Bakımevi	208	26	1.311.62	1.311.62	
33	Arıcak	Kaymakamlık lojmanı	131	22	2.879.00	2.879.00	
34	Arıcak Bakımevi	Halil Yavuz Mahallesi	133	5	5.631.43	5.631.43	
35	Arıcak	Halil Yavuz Mahallesi	133	6	2.949.33	2.949.33	Spor Sahası İçin
36	Baskil	Bakımevi	187	1	10.362.00	10.362.00	
37	Baskil	Nazaruşağı Mahallesi	144	34	787.51	787.51	
38	Baskil	Nazaruşağı Mahallesi	168	6	339.78	339.78	Sellektör Binası ve Arsası
39	Karakoçan	Kaymakamlık Lojmanı			-	-	Tescil dışı
40	“	Bakımevi		867	10.871.91	10.871.91	Başyurt

S.No	TAŞINMAZIN ADI	ADRESİ	ADA	PARSEL	ALANI m ²	TOPLAM m ²	AÇIKLAMA
41	Keban	Lise	208	32	5.130.00	5.130.00	
42	Keban Sağdıçlar Köyü	Çocuk Parkı ve Oyun Alanı	147	1	427.78	427.78	
43	Kovancılar	Spor Salonu	-	7430	15.000.00	15.000.00	
44	Yarımca Köyü	Hizmet binası		1046	8.426.00	8.426.00	5 Kat
45	Yarımca Köyü	Arsa		1049	4.514.00	4.514.00	
46	Maden	Kaymakamlık lojmanı	608	10	1.251.00	1.251.00	
47	"	Bakımevi	57	66	16.800.00	16.800.00	
48	"	Cami Kebir	608	2	4.079.19	4.079.19	
49	Gezin Köyü	Terminal Binası	160	13	3.551.00	3.551.00	Dükkan -Büfe -Yazıhane
50	Gezin Köyü	Hizmet binası	117	54	1.949.00	1.949.00	3 Kat
51	Palu-Kalekent	Bakımevi	418	1	17.508.00	17.508.00	
52	Palu-Beyhan	Bakımevi	169	25	15.250.00	15.250.00	
53	Sivrice -Gözeli	Bakımevi	123	227	7.650.00	7.650.00	
54	Haz.Göl.Eğt.Tes.	Sivrice			11.740.00	11.740.00	
55	Eski P.T.T Kampı	Sivrice	7	791	48.904.00	48.904.00	
56	Hazar Baba K.Mer.	"	111	1	609.869.00	609.869.00	
TOPLAM						815.152,76	
GENEL TOPLAM						1.983.612,20	



İl Özel İdaresine Tahsis Edilen Maliye Taşınmazları

S.NO	TAŞINMAZIN ADI	MERKEZ m ²	İLÇELER m ²	TOPLAM m ²
1	MUHTELİF BİNALAR	373.464,21	14.265,78	387.729,99
2	LOJMANLAR	2.200,00	7.215,00	9.415,00
3	OKULLAR	16.896,35	10.016,21	26.912,56
4	SPOR TESİSLERİ	26.838,00	627.818,33	654.656,33
5	MUHTELİF ARSA - TARLA	749.060,88	9.808,48	758.869,36
6	ÖZEL İDARE EĞİTİM TESİSİ SİVRİCE	---	11.740,00	11.740,00
7	BAKIM EVİ	---	85.384,96	85.384,96
8	ESKİ PTT KAMPI - SİVRİCE	---	48.904,00	48.904,00
TOPLAM		1.168,459,44	815.152,76	1.983,612,20

İl Özel İdaresine Ait Olup Kiraya Verilen Taşınmaz Mallar

KİRACININ ADI SOYADI	GAYRİMENKULUN BULUNDUĞU YER	KİRA ARTIŞ ŞEKLİ	KİRA SÜRESİ	KİRA BAŞLANGIÇ TARİHİ	KİRA BİTİŞ TARİHİ	2015-2016 YILI KİRASİ (TL)	
1	ŞİNASİ DAYI	İCADIYE MAH. HALI OKULU	ÜFE	3 YIL	8.11.2014	8.11.2017	14.000,00
2	TAHİR TÜRKİŞ	SİVRİCE MESİRE YERİ	ÜFE	10 YIL	2.7.2008	2.7.2018	4.485,00
3	NURETTİN BAHÇECİ	HARPUT EVİ LOKANTA KAFETERYA		1 YIL	4.7.2016	4.7.2017	94.000,00
4	HALK BANKASI ATM	ÖZEL İDARE HİZ. BİNASI ALANI	-	1 YIL	2.2.2016	2.2.2017	18.500,00
5	TANER DURMUŞ	SİVRİCE HAZAR BABA KAYAK MERKEZİ	ÜFE	10 YIL	27.12.2012	27.12.2022	15.159,00
6	Ahmet AYYILDIZ	KOVANCILAR İLÇESİ ARAZİ	ÜFE	5 YIL	17.6.2013	17.6.2018	8.728,00
7	PTT	HANKENDİ KÖYÜ	ÜFE	3 YIL	1.1.2015	1.1.2018	600,00
8	Recep KARADABAN	HANKENDİ KÖYÜ - FIRIN	ÜFE	3 YIL	23.9.2014	23.9.2017	6.355,00
9	Mehmet DEMİRDAĞ	HANKENDİ KÖYÜ - KASAP	ÜFE	3 YIL	23.9.2014	23.9.2017	2.320,00



KİRACININ ADI SOYADI	GAYRİMENKULUN BULUNDUĞU YER	KİRA ARTIŞ ŞEKLİ	KİRA SÜRESİ	KİRA BAŞLANGIÇ TARİHİ	KİRA BİTİŞ TARİHİ	2015-2016 YILI KİRASI (TL)	
10	Türk Telekom	Çakırkaş Köyü - Dükkan	ÜFE	5 YIL	1.3.2012	1.3.2017	2.457,00
11	Zeki CİVELEK	Per.Fer.İsk.Lok.Kaf	ÜFE	3YIL	1.8.2015	1.8.2018	1.500,00
12	Elz.veliç.Süt.ÜR.Bir.	Süt Toplama Merkezi		5YIL	15.7.2015	15.7.2020	63.700,00
13	Özcan AYDINOĞLU	Kırkücü.Kal.Çam.Haz.İşl.Mrkz	ÜFE	3YIL	17.2.2015	17.2.2018	16.500,00
14	Ümit GÜNGÖREN	Palu Numune Mah.İlçe Öz.İd.Eski Hiz.Bin.Lojmanı		1 Yıl	1.9.2016	1.9.2017	165,00
15	Heybet ÖZTEKELİ	Palu Numune Mah.İlçe Öz.İd.Eski Hiz.Bin.Lojmanı		1Yıl	1.9.2016	1.9.2017	165,00
16	Ayşe GÜLYÜZ	Palu Numune Mah.İlçe Öz.İd.Eski Hiz.Bin.Lojmanı		1Yıl	15.1.2016	15.1.2017	165,00
17	Finas Bank	İsmet Paşa İlk.Ok.Bahçesi		3YIL	18.1.2015	18.1.2018	42.000,00
18	Palulu Kadınlar Derneği	Palu Numune Mah. İlçe Öz.İd.Eski Hiz.Bin.	ÜFE	2 Yıl	1.2.2016	1.2.2018	600,00
TOPLAM						291.399,00	

İl Özel İdaresine Ait Olup Tahsis Edilen veya Kullanım Hakkı Verilen Taşınmazlar

S.NO	KURUM VEYA KURULUŞ	ADRESİ	TAHSİS ŞEKLİ	SÜRESİ	BAŞLAMA TARİHİ	BİTİŞ TARİHİ	AÇIKLAMA
1	Harpur İç Kale Kazısı Başkanlığı	HARPUT EVİ (Müze Kısmı)	Tahsis	İhtiyaca Kadar	24.5.2016	İhtiyaca Kadar	
2	MUHAKEMAT MÜDÜRLÜĞÜ	HİZMET BİNASI 4. KAT	Tahsis	İhtiyaca kadar	5.3.2014	İhtiyaca Kadar	
3	ETUDER	HARPUT OKUMA EVİ	Ortak Hiz. Prj.	5 Yıl	1.9.2016	1.9.2021	
4	Emniyet Çocuk Şubesi	Hizmet Binası Zemin ve Bodrum katın bir bölümü	Geçici Kullanım	İhtiyaca kadar	13.10.2008	İhtiyaca Kadar	
5	İl Afet ve Acil Durum Md.	Zemin, 1 ve 2. Katların bir bölümü	Tahsis	İhtiyaca Kadar	20.1.2010	İhtiyaca Kadar	
6	Zihinsel Engelliler Okulu	Cumhuriyet Mahallesi	İntifa Hakkı	49 Yıl	23.3.1999	23.3.2048	İntifa Hakkı
7	AKGÜN OTEL ve AVM	Üniversite Mahallesi	Yap-işlet-Devret	38 yıl	30.6.2006	30.6.2044	
8	SPOR KOMPLEKSİ	Aşağı Demirtaş Köyü	Tahsis-Kullanım hakkı	Süresiz	10.12.1996	Süresiz	Gençlik ve Spor Md.
9	ÜĞRENCİ YURDU (200 öğrenci kapasiteli)	Üniversite Mahallesi	"	"	4.1.2006	Süresiz	Vilayetler Hiz. Bir.
10	HUZUREVİ (Belediye ile hisseli)	Cumhuriyet Mahallesi	"	"	6.7.2004	Süresiz	Ale ve S.Pol.İl.Md.
11	İLETİŞİM LİSESİ (Hazine)		Kullanım Hakkı	"		Süresiz	Milli Eğt. Md.
12	İmam -Hatip Lisesi Yapımı için (20.000. m2)	Üniversite Mahallesi	Muvafakat		14.12.2012	Süresiz	Milli Eğt. Md.



S.NO	KURUM VEYA KURULUŞ	ADRESİ	TAHSİS ŞEKLİ	SÜRESİ	BAŞLAMA TARİHİ	BİTİŞ TARİHİ	AÇIKLAMA
13	Ağız ve Diş Sağ. Hastanesi (Hazine)	Üniversite Mahallesi	Kullanım Hakkı	"	10.4.2006	Süresiz	Sağlık Md.
14	Gençlik Spor	Karakoçan	Tahsis	Süresiz		Ada 101 Parsel 8	7.725 m ²
	İlçe Gıda Tarım	"	"	"		101/7	<u>2.474 m²</u>
	F.Ün. Mes.Y.Ok. İlçe Milli Eğt.	Karakoçan	Tahsis	Süresiz	7.6.2011 8.3.2013	Ada 101 Parsel 6 "	26.615 m ² <u>4.800 m²</u>
						Toplam	31.415m ²
15	İçme Jandarma Komutanlığı	Hankendi Köyü	Tahsis	25 yıl	4.6.2015	4.6.2040	9.777.00 m ²
16	Hankendi Köyü Muhtarlığı	HANKENDİ KÖYÜ (Spor Tesisi Müştemilatı)	Tahsis	5 yıl	4.7.2014	4.7.2019	50 m2
17	İlköğretim Okulları	Merkez İlçe	Tahsis			Süresiz	62 Adet
18	Halk sağlığı Müdürlüğü	Palu - Baltaşlı Müdürlüğü	Tahsis		3.5.2016		Aile Sağ.Mrkz.Yap İçin

İl Özel İdaresine Ait Olup Tahsis Edilen veya Kullanım Hakkı Verilen Taşınmazlar

Elazığ İl Özel İdaresince Kiralanan Taşınmaz Mallar

GAYRİMENKUL SAHİBİ	BULUNDUĞU YER	KİRA SÜRESİ	BAŞLANGIÇ	BİTİŞ	İLK KİRASİ	KİRA BEDELİ
1 TÜRKİYE PETROLLERİ ANONİM ORTAKLIĞI A.Ş.	SİVRİCE-HAZAR (REHABİLİTASYON MERKEZİ BİNA VE ARAZI)	5 YIL	25.08.2008	25.08.2013	10.000.00 +KDV	14.985.00.TL.
	(AİLE VE SOSYAL POLİTİKALAR İL MÜDÜRLÜĞÜ HİZMETLERİ İÇİN)	5 YIL	25.08.2013	25.08.2018	15.941.44.TL (KDV DAHİL)	6,7. yıl kirası ödendi. 2016 yılı kirası peşin ödendi. (8. yıl kirası 18.845,00 TL)

2. Teşkilat Yapısı

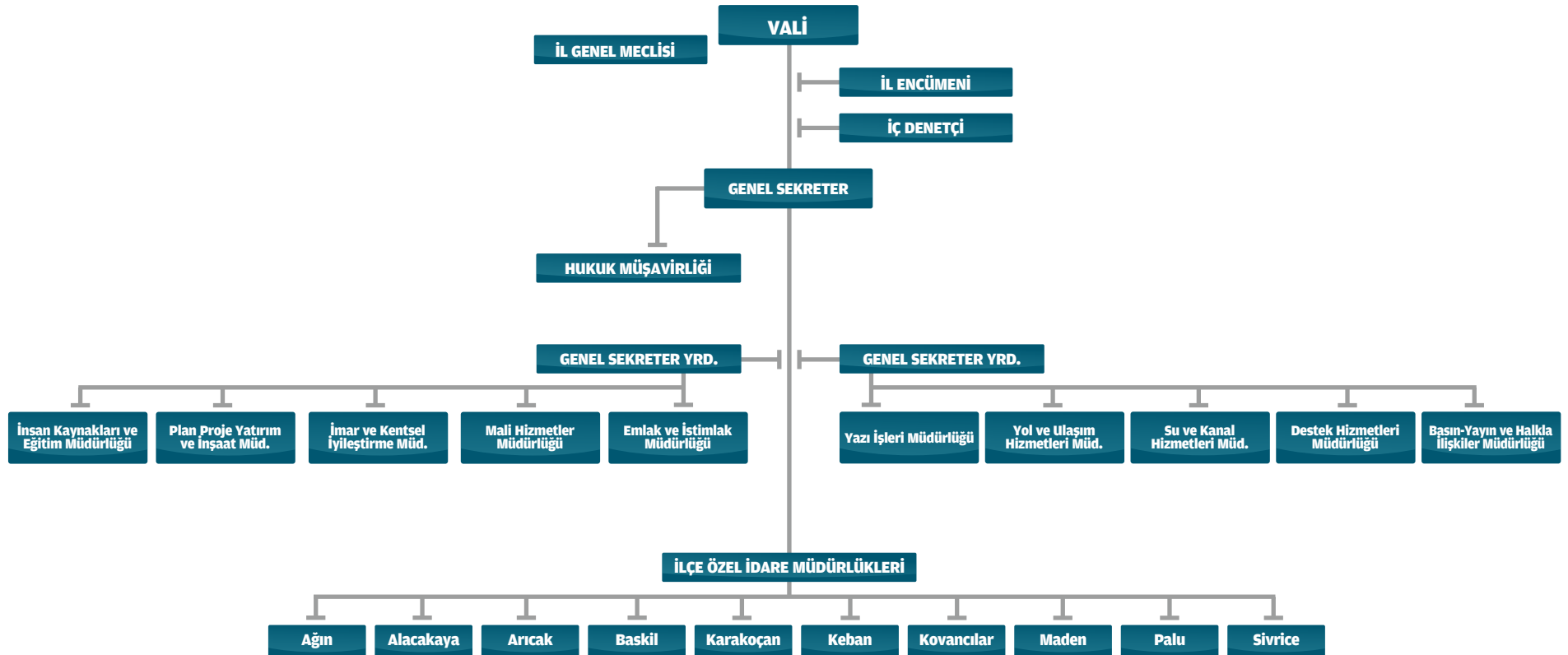



İL ENCÜMENİ



Murat ZORLUOĞLU
Elazığ Valisi

Vali, İl Özel İdaresinin başı ve tüzel kişiliğinin temsilcisidir.



Murat ZORLUOĞLU
İl Valisi
İl Encümen Başkanı



Mehmet SABUNCU
Genel Sekreter
Encümen Üyesi



Cemil YATKIN
Genel Sekreter Yardımcısı
Encümen Üyesi



Ahmet BOZKURT
Emlak ve İstimlak Müdürü
Encümen Üyesi



A. Paki KARIŞMAZ
İl Genel Meclis Üyesi
Encümen Üyesi



Muzafer BULUT
İl Genel Meclis Üyesi
Encümen Üyesi



Ali SUSAM
İl Genel Meclis Üyesi
Encümen Üyesi

BAŞKANLIK DİVANI



Metin Baki ÖLÇÜCÜ
Meclis Başkanı



Mesut VAROL
1. Başkan Vekili



Celal SOYLU
2. Başkan Vekili



Leyla YANLIÇ
Katip Üye



Ali SUSAM
Katip Üye



Selami SARIPOLAT
Yedek Katip Üye



Eyüp ÇELİK
Yedek Katip Üye



İL GENEL MECLİS ÜYELERİ



Metin Baki ÖLÇÜCÜ
Meclis Başkanı



Abbas YEGEN
İl Genel Meclis Üyesi
AK Parti



Abdultalip DENİZ
İl Genel Meclis Üyesi
AK Parti



A. Paki KARIŞMAZ
İl Genel Meclis Üyesi
AK Parti



Ahmet ULUÇ
İl Genel Meclis Üyesi
AK Parti



Ali SUSAM
İl Genel Meclis Üyesi
AK Parti



Celal SOYLU
İl Genel Meclis Üyesi
AK Parti



Eyüp ÇELİK
İl Genel Meclis Üyesi
AK Parti



Fazlı KIZILASLAN
İl Genel Meclis Üyesi
AK Parti



Hüseyin SAYLAN
İl Genel Meclis Üyesi
AK Parti



İsmail ÖKTEM
İl Genel Meclis Üyesi
AK Parti



Leyla YANLIÇ
İl Genel Meclis Üyesi
AK Parti



M. Cevat DEMİRBAĞ
İl Genel Meclis Üyesi
AK Parti



Mesut VAROL
İl Genel Meclis Üyesi
AK Parti



Mevlüt GÜLTEKİN
İl Genel Meclis Üyesi
AK Parti



Muzaffer BULUT
İl Genel Meclis Üyesi
AK Parti



Muzaffer ÇAKMAK
İl Genel Meclis Üyesi
AK Parti

İL GENEL MECLİS ÜYELERİ



M. Reşat AKGÜL
İl Genel Meclis Üyesi
AK Parti



Nurettin ÇETİNTAŞ
İl Genel Meclis Üyesi
AK Parti



Orhan AKYEL
İl Genel Meclis Üyesi
AK Parti



Sedat UYANIK
İl Genel Meclis Üyesi
AK Parti



Selami IŞIK
İl Genel Meclis Üyesi
AK Parti



Selami SARIPOLAT
İl Genel Meclis Üyesi
AK Parti



Suphi ÖZAY
İl Genel Meclis Üyesi
AK Parti



Zülküf ÇOBANOĞLU
İl Genel Meclis Üyesi
AK Parti



Hüseyin YILMAZ
İl Genel Meclis Üyesi
MHP



Süleyman BEKTAŞ
İl Genel Meclis Üyesi
MHP



Yüksel ERCAN
İl Genel Meclis Üyesi
MHP



Enver OKÇUOĞLU
İl Genel Meclis Üyesi
DBP



Abdulkadir GÜL
İl Genel Meclis Üyesi
DBP







İl Genel Meclisinin Partilere Göre Dağılımı

Sıra No	Adı Soyadı	İlçesi	Partisi
1	Leyla YANLIÇ	MERKEZ	AK PARTİ
2	Orhan AKYEL	MERKEZ	AK PARTİ
3	İsmail ÖKTEM	MERKEZ	AK PARTİ
4	Ahmet Paki KARIŞMAZ	MERKEZ	AK PARTİ
5	Zülküf ÇOBANOĞLU	MERKEZ	AK PARTİ
6	Mesut VAROL	MERKEZ	AK PARTİ
7	Süleyman BEKTAŞ	MERKEZ	MHP
8	Yüksel ERCAN	MERKEZ	MHP
9	Sedat UYANIK	AĞIN	AK PARTİ
10	Hüseyin YILMAZ	AĞIN	MHP
11	Nurettin ÇETİNTAŞ	ALACAKAYA	AK PARTİ
12	Abbas YEGEN	ALACAKAYA	AK PARTİ
13	Ahmet ULUÇ	ARICAK	AK PARTİ
14	Selami IŞIK	ARICAK	AK PARTİ
15	Fazlı KIZILASLAN	BASKİL	AK PARTİ
16	Celal SOYLU	BASKİL	AK PARTİ
17	Mehmet Reşat AKGÜL	KARAKOÇAN	AK PARTİ
18	Abdulkadir GÜL	KARAKOÇAN	DBP
19	Enver OKÇUOĞLU	KARAKOÇAN	DBP
20	Abdultalip DENİZ	KEBAN	AK PARTİ
21	Muzaffer BULUT	KEBAN	AK PARTİ
22	Metin Baki ÖLÇÜCÜ	KOVANCILAR	AK PARTİ
23	Eyüp ÇELİK	KOVANCILAR	AK PARTİ
24	Selami SARIPOLAT	KOVANCILAR	AK PARTİ
25	Suphi ÖZAY	MADEN	AK PARTİ
26	Mevlüt GÜLTEKİN	MADEN	AK PARTİ
27	Hüseyin SAYLAN	PALU	AK PARTİ
28	Mehmet Cevat DEMİRBAĞ	PALU	AK PARTİ
29	Ali SUSAM	SİVRİCE	AK PARTİ
30	Muzaffer ÇAKMAK	SİVRİCE	AK PARTİ

PLAN VE BÜTÇE KOMİSYONU

Orhan AKYEL	AK PARTİ
Cevat DEMİRBAĞ	AK PARTİ
Selami IŞIK	AK PARTİ
Abdultalip DENİZ	AK PARTİ
Muzaffer ÇAKMAK	AK PARTİ
Mevlüt GÜLTEKİN	AK PARTİ
Fazlı KIZILASLAN	AK PARTİ

01.01.2016 – 31.12.2016 tarihleri arasında komisyon 15 konu görüşerek, İl Genel Meclisine sunulması amacıyla aynı sayıda Komisyon İnceleme Raporu hazırlamıştır.

ÇEVRE VE SAĞLIK KOMİSYONU

İsmail ÖKTEM	AK PARTİ
Suphi ÖZAY	AK PARTİ
Eyüp ÇELİK	AK PARTİ
Muzaffer BULUT	AK PARTİ
Fazlı KIZILASLAN	AK PARTİ

01.01.2016 – 31.12.2016 tarihleri arasında komisyon 10 konu görüşerek, İl Genel Meclisine sunulması amacıyla aynı sayıda Komisyon İnceleme Raporu hazırlamıştır.

İMAR VE BAYINDIRLIK KOMİSYONU

Nurettin ÇETİNTAŞ	AK PARTİ
Zülküf ÇOBANOĞLU	AK PARTİ
Ahmet ULUÇ	AK PARTİ
Selami SARIPOLAT	AK PARTİ
Leyla YANLIÇ	AK PARTİ
M.Reşat AKGÜL	AK PARTİ
M. Baki ÖLÇÜCÜ	AK PARTİ

01.01.2016 – 31.12.2016 tarihleri arasında komisyon 26 konu görüşerek, İl Genel Meclisine sunulması amacıyla aynı sayıda Komisyon İnceleme Raporu hazırlamıştır.

EĞİTİM KÜLTÜR VE SOSYAL HİZMETLER KOMİSYONU

Ali SUSAM	AK PARTİ
Sedat UYANIK	AK PARTİ
Celal SOYLU	AK PARTİ
Mesut VAROL	AK PARTİ
A.Paki KARIŞMAZ	AK PARTİ

01.01.2016 – 31.12.2016 tarihleri arasında komisyon 12 konu görüşerek, İl Genel Meclisine sunulması amacıyla aynı sayıda Komisyon İnceleme Raporu hazırlamıştır.

KÖYLERE YÖNELİK HİZMETLER KOMİSYONU

Orhan AKYEL	AK PARTİ
Cevat DEMİRBAĞ	AK PARTİ
Hüseyin SAYLAN	AK PARTİ
Mevlüt GÜLTEKİN	AK PARTİ
Yüksel ERCAN	MHP

01.01.2016 – 31.12.2016 tarihleri arasında komisyon 13 konu görüşerek, İl Genel Meclisine sunulması amacıyla aynı sayıda Komisyon İnceleme Raporu hazırlamıştır.

AR-GE KOMİSYONU

Abdualtip DENİZ	AK PARTİ
Muzaffer ÇAKMAK	AK PARTİ
Muzaffer BULUT	AK PARTİ
A.Paki KARIŞMAZ	AK PARTİ
Abbas YEGEN	AK PARTİ

01.01.2016 – 31.12.2016 tarihleri arasında komisyon 11 konu görüşerek, İl Genel Meclisine sunulması amacıyla aynı sayıda Komisyon İnceleme Raporu hazırlamıştır.

ALTYAPI HİZMETLERİ KOMİSYONU

Selami IŞIK	AK PARTİ
Fazlı KIZILASLAN	AK PARTİ
Mevlüt GÜLTEKİN	AK PARTİ
Süleyman BEKTAŞ	MHP
Abdulkadir GÜL	DBP

01.01.2016 – 31.12.2016 tarihleri arasında komisyon 11 konu görüşerek, İl Genel Meclisine sunulması amacıyla aynı sayıda Komisyon İnceleme Raporu hazırlamıştır.

İl Genel Meclisi 01.01.2016 – 31.12.2016 tarihleri arasında 70 birleşim ve 359 karar almıştır.

TARIM VE HAYVANCILIK KOMİSYONU

İsmail ÖKTEM	AK PARTİ
Suphi ÖZAY	AK PARTİ
Eyüp ÇELİK	AK PARTİ
Hüseyin SAYLAN	AK PARTİ
Hüseyin YILMAZ	MHP

01.01.2016 – 31.12.2016 tarihleri arasında komisyon 11 konu görüşerek, İl Genel Meclisine sunulması amacıyla aynı sayıda Komisyon İnceleme Raporu hazırlamıştır.

TURİZM KOMİSYONU

Ali SUSAM	AK PARTİ
Sedat UYANIK	AK PARTİ
Celal SOYLU	AK PARTİ
Mesut VAROL	AK PARTİ
Enver OKÇUOĞLU	DBP

01.01.2016 – 31.12.2016 tarihleri arasında komisyon 11 konu görüşerek, İl Genel Meclisine sunulması amacıyla aynı sayıda Komisyon İnceleme Raporu hazırlamıştır.

ENCÜMEN ÜYELERİ

İsmail ÖKTEM	AK PARTİ
Eyüp ÇELİK	AK PARTİ
Suphi ÖZAY	AK PARTİ

01.01.2016 – 31.12.2016 tarihleri arasında 48 toplantı ve 235 karar almıştır.



3. Bilgi ve Teknolojik Kaynaklar

Elazığ Köy Yolu Envanteri Tablosu

İLÇESİ	YOL NİTELİĞİ	İL TOPLAMINDA YOL UZUNLUKLARI (m)					Toplam
		Ham yol	Tesviye	Stabilize	Asfalt	Beton	
MERKEZ	1. Derece			137.503	485.854		623.357
	2. Derece		3.117	94.179	37.729		135.025
	Köyüçü Yol			45.000	113.000		158.000
AĞIN	1. Derece			0	63.239		63.239
	2. Derece		2.539	3.552	4.097		10.188
	Köyüçü Yol			3.000	18.000		21.000
ALACAKAYA	1. Derece		6.984	25.811	50.315		83.110
	2. Derece		8.057	1.574	5.845		15.476
	Köyüçü Yol			11.000	11.000		22.000
ARICAK	1. Derece		0	31.892	69.658		101.550
	2. Derece			3.045	5.707		8.752
	Köyüçü Yol		1.000	13.000	8.000		22.000
BASKİL	1. Derece		0	386.317	200.433	3.500	590.250
	2. Derece		17.973	27.309	2.573		47.855
	Köyüçü Yol		6.000	95.000	30.000		131.000
KARAKOÇAN	1. Derece		0	180.957	146.397		327.354
	2. Derece			18.150	6.187		24.337
	Köyüçü Yol		3.000	80.000	56.000		139.000
KEBAN	1. Derece			54.851	165.325		220.176
	2. Derece		6.206	25.419	4.139		35.764
	Köyüçü Yol			27.000	31.000		58.000
KOVANCILAR	1. Derece			161.614	185.021		346.635
	2. Derece		19.292	9.144	1.829		30.265
	Köyüçü Yol			48.000	57.000		105.000
MADEN	1. Derece		0	222.740	133.661		356.401
	2. Derece		10.810	27.794	8.521		47.125
	Köyüçü Yol		6.000	35.000	25.000		66.000

İLÇESİ	YOL NİTELİĞİ	İL TOPLAMINDA YOL UZUNLUKLARI (m)					TOPLAM
		Ham yol	Tesviye	Stabilize	Asfalt	Beton	
PALU	1. Derece		0	71.200	122.001		193.201
	2. Derece		12.351	6.861	8.803		28.015
	Köyüçü Yol		1.000	21.000	17.000		39.000
SIVRICE	1. Derece		0	221.512	138.566		360.078
	2. Derece		6.394	7.960			14.354
	Köyüçü Yol			96.000	57.000		153.000
TOPLAM	1. Derece		6.984	1.494.397	1.760.470	3.500	3.265.351
	2. Derece		86.739	224.987	85.430	0	397.156
	Köyüçü Yol		17.000	474.000	423.000	0	914.000
TOPLAM			110.723	2.193.384	2.268.900	3.500	4.576.507

İl Özel İdaresi Kapsamında Hizmet Alan Köy İçme Suları Üniteleri

İLÇESİ	SULU							
	ŞEBEKELİ				ÇEŞMELİ			
	KÖY		BAĞLISI		KÖY		BAĞLISI	
Ad.	Nüf.	Ad.	Nüf.	Ad.	Nüf.	Ad.	Nüf.	
MERKEZ	135	37.497	162	9.365	-	-	8	281
AĞIN	16	1.375	7	281	-	-	-	-
ALACAKAYA	10	4.429	11	691	-	-	-	-
ARICAK	10	3.748	8	1.375	1	288	-	-
BASKİL	60	7.605	174	6.333	1	37	30	913
KARAKOÇAN	88	15.226	38	1.533	-	-	20	200
KEBAN	29	2.472	31	908	1	50	8	170
KOVANCILAR	76	20.958	31	2.495	-	-	19	864
MADEN	38	7.599	67	4.435	-	-	6	106
PALU	36	10.149	22	1.974	-	-	3	115
SIVRICE	50	4.818	69	3.042	-	-	22	832
TOPLAM	548	115.876	620	32.432	3	375	116	3.481



İçme Suyu Genel Envanteri

İLÇE	ŞEBEKELİ		ÇEŞMELİ	
	KÖY Adet	BAĞLISI Adet	KÖY Adet	BAĞLISI Adet
MERKEZ	135	162		8
AĞIN	16	7		
ALACAKAYA	10	11		
ARICAK	10	8	1	
BASKİL	60	174	1	30
KARAKOÇAN	88	38		20
KEBAN	29	31	1	8
KOVANCILAR	76	31		19
MADEN	38	67		6
PALU	36	22		3
SİVRİCE	50	69		22
TOPLAM	548	620	3	116

İLİMİZİN TOPLAM ÜNİTE SAYISI = 1.287

ÇEŞMELİ ÜNİTE SAYISI = 119

ŞEBEKELİ ÜNİTE SAYISI = 1.168

Sulama Suyu Genel Envanteri

İŞİN CİNSİ	PROJE (AD)	SAHA (HA)	KÖY (AD)
GÖLET	4	228	3
YERÜSTÜ SUYU	463	36.667	280
YERALTİ SUYU	53	10.233	37
TOPLAM	520	47.128	320
TOPRAK MUHAFAZA	26	5.693	15
TOPLULAŞTIRMA	2	5.693	15
HİS	17		13
TARLA İÇİ GELİŞTİRME	6	2.259	1
DRENAJ VE TOPRAK ISLAHI	4	232	2
KREDİ	372	999	59
TOPLAM	427	13.698	95
GENEL TOPLAM	947	60.826	415

Elazığ İlinde Toplam Sulanabilen Alan: **104.530 Ha**Elazığ İlinde Toplam Tarım Arazisi: **286.000 Ha**



Kanalizasyon Genel Envanteri

İLÇE	KANALİZASYONU BULUNAN	
	KÖY	BAĞLISI
MERKEZ	45	
AĞIN	10	
ALACAKAYA	2	
ARICAK	7	
BASKİL	4	
KARAKOÇAN	16	1
KEBAN	11	
KOVANCILAR	16	
MADEN	4	
PALU	7	1
SİVRİCE	6	1
TOPLAM	128	3
GENEL TOPLAM	131	

Bilgi İşlem

İl Özel İdaresinin Destek Hizmetleri Müdürlüğüne bağlı olarak görev yapan Bilgi İşlem Birimi kurumun faaliyetlerinin planlanması, yönlendirilmesi ve koordinasyonunu sağlamak ve bu faaliyetleri e-devlet projesi kapsamında projenin ilke ve hedefleri doğrultusunda yürütmek üzere yapılandırılmıştır.

Donanım Durumu

	cinsi	ADET
1	Masaüstü Bilgisayar	194
2	Yazıcı	146
3	Dizüstü Bilgisayar	48
4	Tablet	1
5	Server (Sunucu)	4
6	Fotokopi Makinesi	10
7	Tarayıcı (Scanner)	13
8	Faks Cihazı	2
9	Telefon Makinası	230
10	Telsiz	8
11	Projeksiyon Cihazı	2
	TOPLAM	658



Elazığ İl Özel İdaresi Destek Hizmetleri Müdürlüğü Makina Parkı

S.NO	CİNSİ	TOPLAM
1.	OTOMOBİL	16
2.	PİKAP (1 Pikap İlaçlama Makinası)	21
3.	MINİBÜS	14
4.	YARIM OTOBÜS	3
5.	DAMPERLİ KAMYONLAR	31
6.	SONDAJ TECRÜBE KAMYONU	1
7.	SEYYAR KAYNAK KAMYONU	2
8.	KASALI KAMYON	3
9.	VİDANJÖR	1
10.	ÇÖP TOPLAMA KAMYONU	4
11.	AĞAÇ DİKME MAKİNASI	1
12.	LASTİK TEKERLEKLİ TRAKTÖR	1
13.	DOZER	11
14.	YAPIM GRAYDERİ	18
15.	YÜKLEYİCİ	6
16.	KAZICI-YÜKLEYİCİ	8
17.	EKSKAVATÖR	6
18.	MINİ EKSKAVATÖR	1

S.NO	CİNSİ	TOPLAM
19.	SONDAJ MAKİNASI	2
20.	ÇEKİCİ	5
21.	VİNÇ	2
22.	FORK LİFT	3
23.	SEYYAR KOMPRESÖR	1
24.	VİB.SİLİNDİR	6
25.	YAPIM DİSTRÜBÜTÖRÜ	4
26.	YAKIT TANKERİ	2
27.	SU TANKERİ (ARAZÖZ)	2
28.	ÇEKİCİ TİP ROLEYTANK	2
29.	ASFALT SÜPÜRGESİ	1
30.	SEYYAR TAMİR ARACI	1
31.	SEYYAR KAYNAK MAKİNASI	2
32.	KAR MAKİNASI	4
33.	SEMİ TREYLER	5
34.	KASALI TREYLER	1
35.	JENERATÖR	3
36.	İLAÇLAMA MAKİNASI	1
TOPLAM		197



Coğrafi Bilgi Sistemi

The screenshot displays the ArcMap GIS software interface. The main map area shows an aerial view of a village with several buildings and a green path. The interface includes a menu bar (File, Edit, View, Bookmarks, Insert, Selection, Geoprocessing, Customize, Windows, Help), toolbars, and a Table of Contents. The Layers panel on the left lists various layers such as YAPIKOGENOKTASI, NUMARATAJ, İDAREMERKEZLER, YOLORTAŞAT, DİĞERYAP, PARSEL, YAP, MAHALLE, KÖYBAĞLIŞI, İLÇE, İL, KÖY, ESKİ, and MÜHÜR. A 'Belde - Köy Sorgu' dialog box is open, showing the following information:

Köy	Belde
II	ELAZIĞ
İlçe	MERKEZ
Köy	KOZLUK
Köy Bağlısı	KOZLUK
Yol	İly. İlt. Kozluk
Numarataj	1

A 'Vapı Özellik Giriş' dialog box is also open, showing the following information:

Ad	
Kimlik No	
Durum	İkan
Posta Kodu	
Site Koop Adı	
Yapı Tipi	Mekân
Zemin Alt Kat Sayısı	0
Zemin Üst Kat Sayısı	4

An 'Identify' window is open, showing the following information:

Layer	Value
AD	KOZLUK
İL	ELAZIĞ
İLÇE	MERKEZ
KÖY	KOZLUK
KÖY BAĞLIŞI	KOZLUK
YOL	İLY. İLT. KOZLUK
NUMARATAJ	1

A 'Mekansal Adres Kayıt Sistemi' login form is also visible, with fields for 'Kullanıcı Adı', 'Şifre', and 'TC Kimlik No', and buttons for 'Giriş' and 'Vazgeç'.

Araç Takip Sistemi





Şirket Ortaklık Durumu

İŞGEM LTD. ŞTİ. (ELAZIĞ TEKNOLOJİ İŞ GELİŞTİRME VE GİRİŞİM HİZMETLERİ LTD.ŞTİ)

ORTAKLIK KARARI

İl Genel Meclisi 09.11.2006 Tarih ve 163 sayılı kararı ve Bakanlar Kurulu ile %10 ile ortak olunmuştur. Bakanlar kurulundan izin alınmıştır.
İl Genel Meclisinin 10.07.2008 tarih ve 105 sayılı kararı ile %31'e ortak olunmuş Bakanlar Kurulu Görüş yazısı vardır.
İl Genel Meclisi 06.07.2012 210 sayılı kararı İl Özel İdaresinin hissesi %31'den %67,5 çıkarılmıştır.
İl Genel Meclisinin 06.06.2014 tarih ve 165 sayılı kararı ile İl Özel İdaresinin Hissesi % 67,5 dan %31'e düşürülmüştür.

ŞİRKETİN SERMAYESİ

1.000.000,00 TL

İL ÖZEL İDARESİNİN HİSSE ORANI

%31

İL ÖZEL İDARESİNİN HİSSE TUTARI

%31

ŞİRKET ORTAKLARININ ADI VE HİSSE ORANLARI		
ŞİRKET ORTAĞININ ADI-UNVANI	HİSSE ORANI	HİSSE TUTARI (TL)
Elazığ İl Özel İdaresi	%31	310.000,00
Elazığ Belediyesi	%30	300.000,00
Elazığ Ticaret ve Sanayi Odası (ETSO)	%30	300.000,00
Elazığ Ticaret Borsası	%0,5	5.000,00
Elazığ Sanayicileri ve İş Adamları Derneği	%05	50.000,00
Elazığ Mermerciler ve Madenciler Derneği	%1	10.000,00
Türk Eczacılar Birliği, Elazığ Eczacılar Odası	%1	10.000,00
Müstakil Sanayici ve İş Adamları Derneği	%1	10.000,00
Elazığ Organize Sanayi Bölgesi	%0,5	5.000,00
GENEL TOPLAM	%100	1.000.000,00

ELAZIĞ İL ÖZEL İDARESİNİN İŞGEM LTD. ŞTİ. 'NE ÖDEDİĞİ HİSSE BEDELİ	
Ödeme Tarihi	ÖDEME MİKTARI
04.07.2008	10.000,00
15.08.2008	50.000,00
12.11.2009	250.000,00
16.08.2012	220.000,00
GENEL TOPLAM	530.000,00



Şirket Ortaklık Durumu

FIRAT TEKNOKENT A.Ş. (FIRAT TEKNOKENT-TEKNOLOJİ GELİŞTİRME HİZMETLERİ ANONİM ŞİRKETİ)

ORTAKLIK KARARI

FIRAT TEKNOKENT A.Ş.
İL GENEL MECLİSİNİN 07.02.2007 TARİH VE 26 SAYILI KARARI İLE

ŞİRKETİN SERMAYESİ

1.000.000,00 TL

İL ÖZEL İDARESİNİN HİSSE ORANI

%5

İL ÖZEL İDARESİNİN HİSSE TUTARI

50.000,00 TL

İL ÖZEL İDARESİNİN ÖDENMESİ ÖNGÖRÜLEN HİSSE TUTARI

50.000,00 TL

İL ÖZEL İDARESİNİN ÖDEDİĞİ HİSSE TUTARI

50.000,00 TL

ŞİRKET ORTAKLARININ ADI VE HİSSE ORANLARI

ŞİRKET ORTAĞININ ADI-UNVANI	HİSSE ORANI	HİSSE TUTARI (TL)	ÖDENMESİ ÖNGÖRÜLEN HİSSE TUTARI (TL)
Fırat Üniversitesi	%61	600.000,00	600.000,00
Elazığ Ticaret ve Sanayi Odası (ETSO)	%20	200.000,00	200.000,00
Elazığ Belediyesi	%10	100.000,00	100.000,00
Elazığ İl Özel İdaresi	%5	50.000,00	50.000,00
Elazığ Ticaret Borsası	%5	50.000,00	50.000,00
GENEL TOPLAM	%100	1.000.000,00	1.000.000,00



4. İnsan Kaynakları

STRATEJİK AMAÇ - 1

İlin ihtiyaçlarının belirlenmesinde ve kaynak kullanımında; temel ilke ve bildirimleri benimseyen bir anlayışla fonksiyonel, akılcı ve çağdaş bir idari yapı oluşturmaktır.

HEDEF 1.1.

Planlama dönemi içerisinde personele temel, hazırlayıcı ve uygulama eğitimleri verilecek ve eğitimde süreklilik sağlanacaktır.

Personelin Statü Dağılımı	
Statü	Adet
Memur	182
Daimi İşçi	361
Sözleşmeli Personel	2
Toplam	545

Memur-Söz. Pers. Öğrenim Durumu	
Öğrenim	Adet
Yüksek Lisans	8
Lisans	101
Ön Lisans	50
Meslek Lisesi	4
Lise	17
Ortaokul	4
İlkokul	
Toplam	184

Memur-Söz. Personelinin Yaş Durumu	
Yaş Grubu	Adet
25 - 30	13
31 - 35	21
36 - 40	29
41 - 45	19
46 - 50	42
51 - 55	36
56 ve üstü	24
Toplam	184

İşçi Personelinin Yaş Durumu

Yaş Grubu	Adet
25 - 30	0
31 - 35	0
36 - 40	1
41 - 45	24
46 - 50	86
51 - 55	108
56 ve üstü	142
Toplam	361

İşçi Personelinin Öğrenim Durumu

Öğrenim	Adet
Yüksek Lisans	1
Lisans	4
Ön Lisans	18
Meslek Lisesi	10
Lise	96
Ortaokul	56
İlkokul	176
Toplam	361

PERSONEL DAĞILIMI

Statü	Sayı	%
İşçi	361	66,2
Memur	182	33,4
Sözleşmeli	2	0,4
TOPLAM	545	100,0

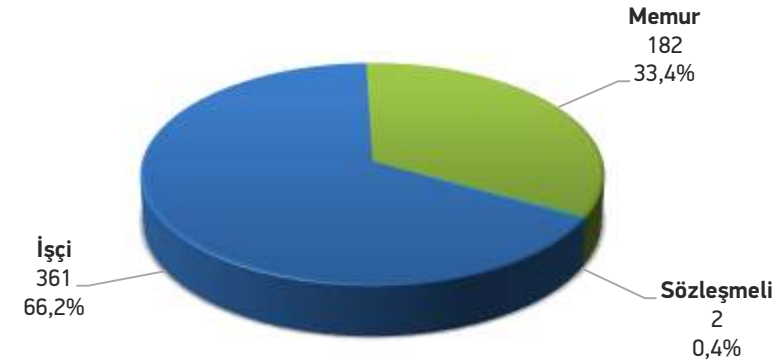



MEMUR PERSONELİN UNVANA GÖRE DAĞILIMI

Statü	Sayı	%
Mühendis-Mimar-Şehir Plancısı-Jeomorfolog-Kimyager-İstatistikçi	66	35,9
Tekniker-Teknisyen-Teknik Ressam	39	21,2
Yönetici ve Nitelikli Personel	37	20,1
İç Denetçi	3	1,6
Yardımcı Hizmetler	3	1,6
İdari Personel	36	19,6
TOPLAM	184	100,0

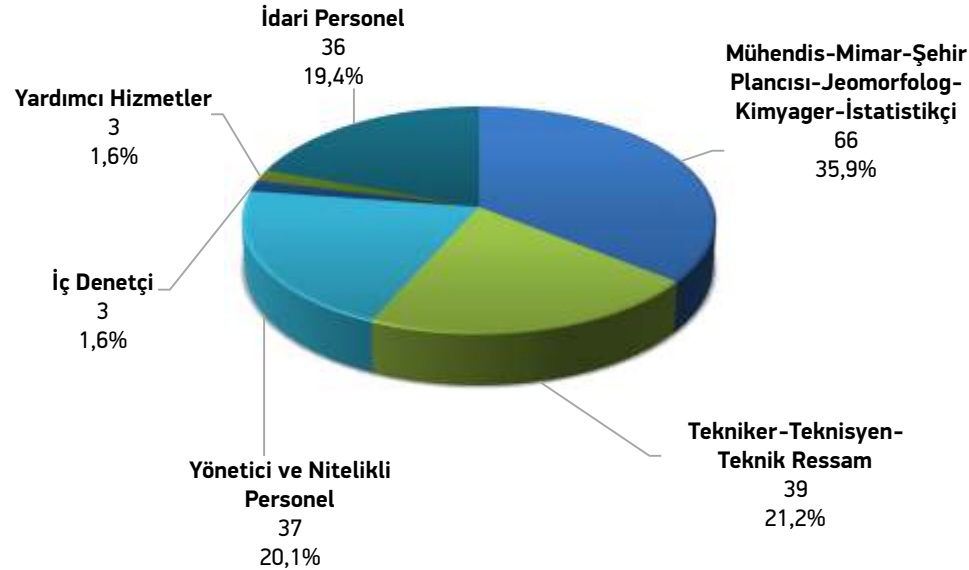

İŞÇİ PERSONELİN UNVANA GÖRE DAĞILIMI

Statü	Sayı	%
İş Makine Opratörü	51	14,1
Usta ve Yardımcısı	86	23,8
Düz İşçi	103	28,5
İş Makine Yağcısı	11	3,0
Bina ve Mal Bakıcısı	21	5,8
Şoför	64	17,7
Teknisyen	0	0,0
Temizlikçi	5	1,4
Aşçı	3	0,8
Diğerleri	17	4,7
TOPLAM	361	100,0

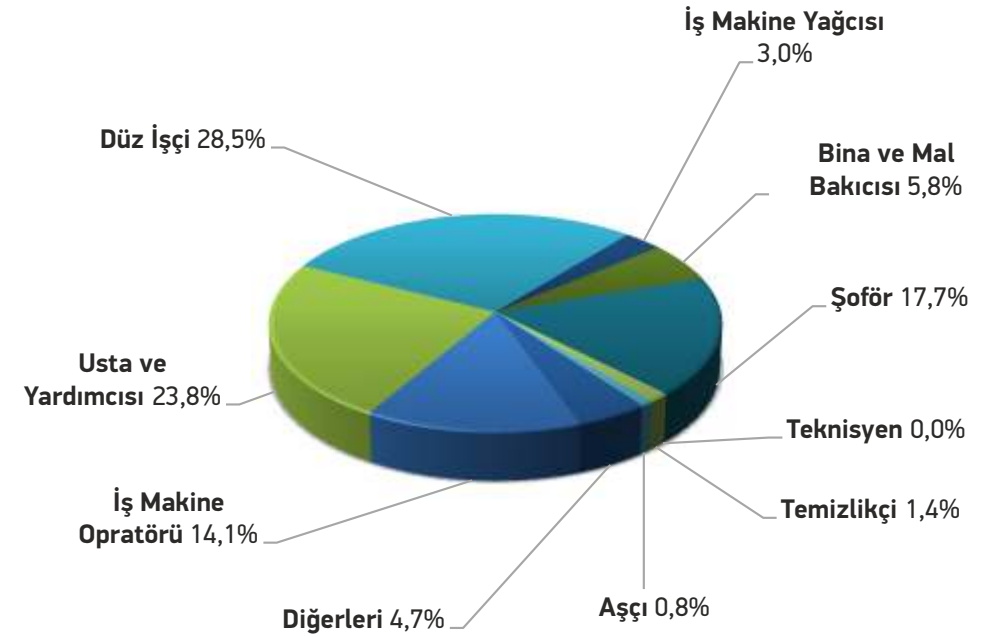



ELAZIĞ İL ÖZEL İDARESİ PERSONEL DURUMU					
Birimi	Memur	Sözleşmeli	İşçi	Toplam	
Genel Sekreter	1			1	
Genel Sekreter Yardımcısı	2			2	
İç Denetçi	3			3	
Hukuk Müşavirliği	3		1	4	
İnsan Kaynakları ve Eğitim Müdürlüğü	17	1	32	50	
Yazı İşleri Müdürlüğü	7		1	8	
Mali Hizmetler Müdürlüğü	15		4	19	
Destek Hizmetleri Müdürlüğü	16		169	185	
İmar ve Kentsel İyileştirme Müdürlüğü	18		7	25	
Yol ve Ulaşım Hizmetleri Müdürlüğü	15		62	77	
Su ve Kanal Hizmetleri Müdürlüğü	32		28	60	
Plan Proje Yatırım ve İnşaat Müdürlüğü	27		45	72	
Emlak ve İstimlak Müdürlüğü	4		2	6	
Basın Yayın ve Halkla İlişkiler Müdürlüğü	3		1	4	
İhale Birimi (Genel Sekreterlik)	6		1	7	
İlçe Özel İdare Müdürlüğü	10		1	11	
Diğer Kurumlar	3	1	7	11	
TOPLAM	182	2	361	545	

PERSONELİN CİNSİYETE GÖRE DAĞILIMI

Cinsiyet	MEMUR-SÖZLEŞMELİ		İŞÇİ		TOPLAM	
	sayı	%	sayı	%	sayı	%
Kadın	39	21,2	9	2,5	48	8,8
Erkek	145	78,8	352	97,5	497	91,2
Toplam	184	100,0	361	100,0	545	100,0

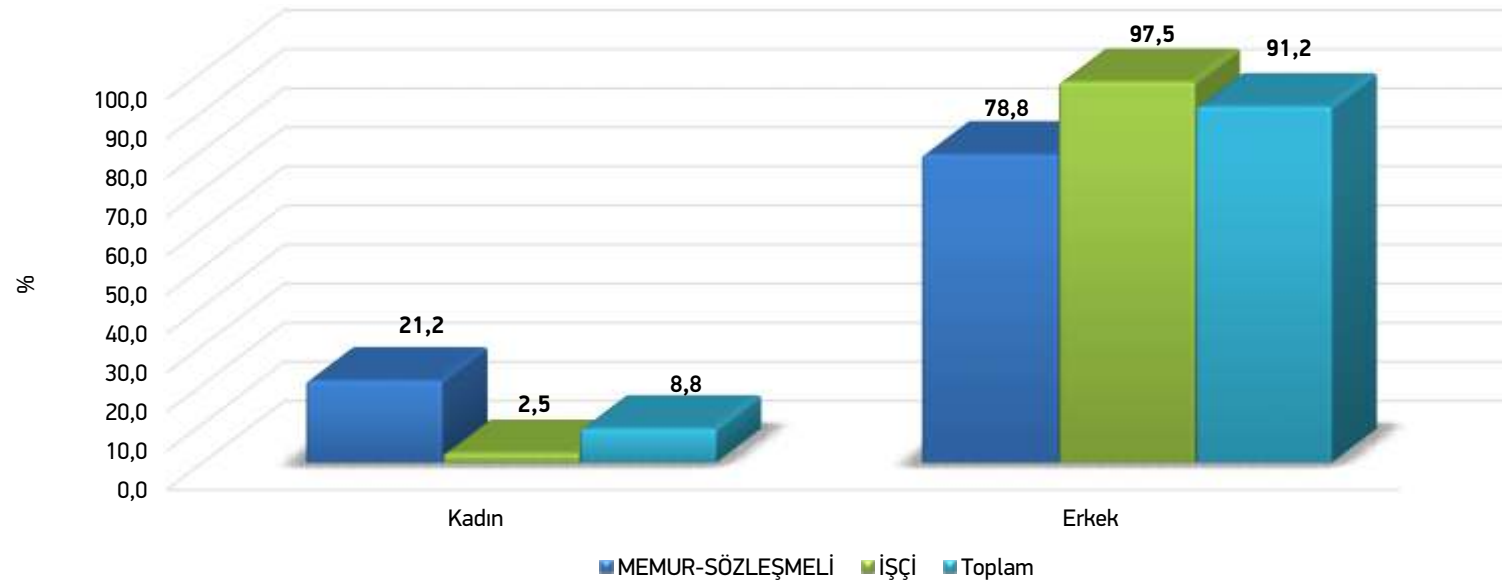



PERSONELİN İSTİHDAM DURUMUNUNA GÖRE DAĞILIMI

İstihdam Türü	Memur		İşçi		Toplam	
	sayı	%	sayı	%	sayı	%
Normal	170	92,4	309	85,6	479	87,9
OHAL	14	7,6	28	7,8	42	7,7
Engelli	0	0,0	17	4,7	17	3,1
Hükümlü	0	0,0	7	1,9	7	1,3
Toplam	184	100,0	361	100,0	545	100,0

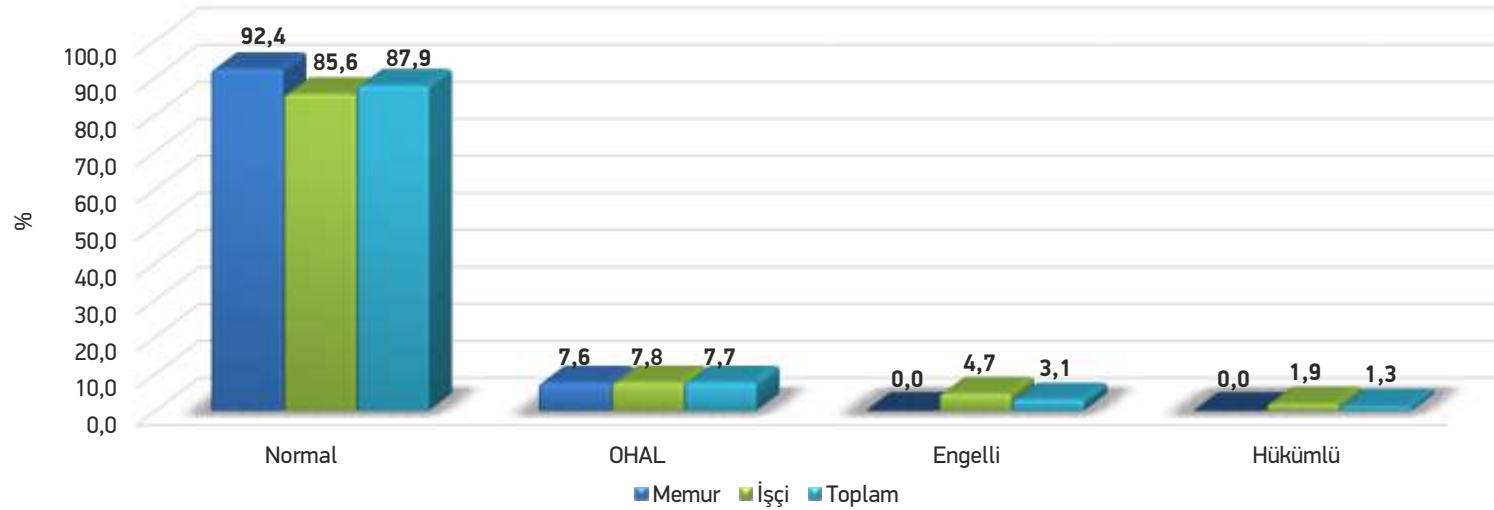

HİZMET SINIFLARINA GÖRE MEMUR SAYISI

İstihdam Türü	Memur	
	sayı	%
Avukatlık Hiz. Sınıfı	2	1,1
Genel İdare Hiz. Sınıfı	70	38,0
Sağlık Hiz. Sınıfı	5	2,7
Teknik Hiz. Sınıfı	104	56,5
Yardımcı Hiz. Sınıfı	3	1,6
Toplam	184	100,0

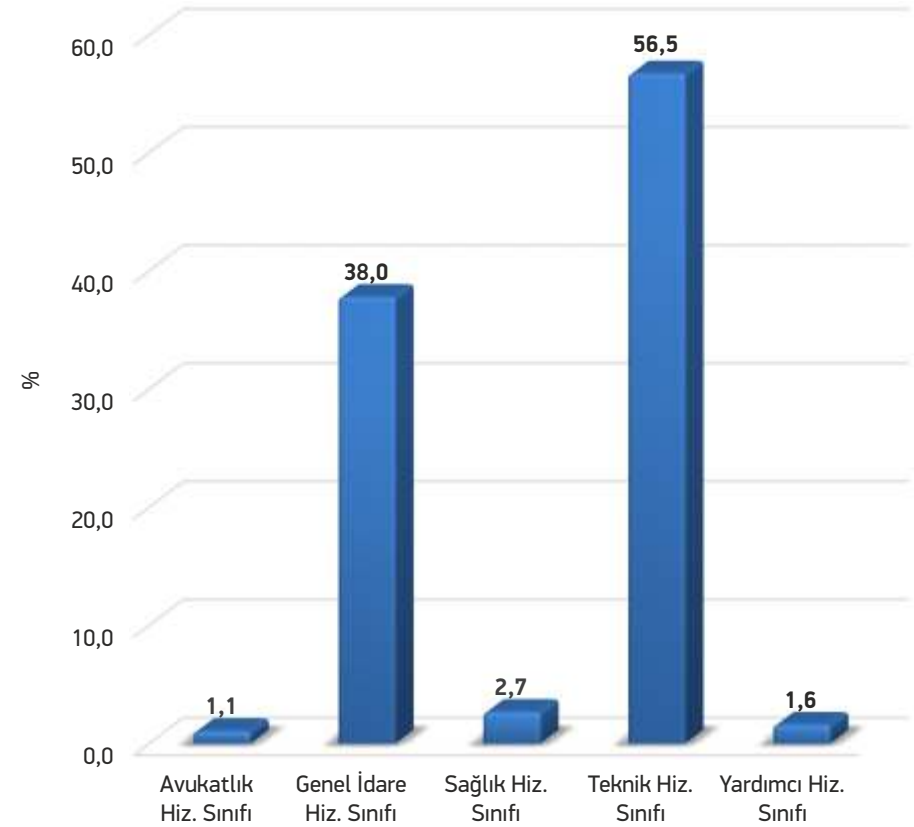



PERSONELİN YAŞ DAĞILIMI

Yaş	Memur-Söz.		İşçi		Toplam	
	sayı	%	sayı	%	sayı	%
25-30 yaş	13	7,1	0	0,0	13	2,4
31-35 yaş	21	11,4	0	0,0	21	3,9
36-40 yaş	29	15,8	1	0,3	30	5,5
41-45 yaş	19	10,3	24	6,6	43	7,9
46-50 yaş	42	22,8	86	23,8	128	23,5
51-55 yaş	36	19,6	108	29,9	144	26,4
56 ve yukarı	24	13,0	142	39,3	166	30,5
Toplam	184	100,0	361	100,0	545	100,0

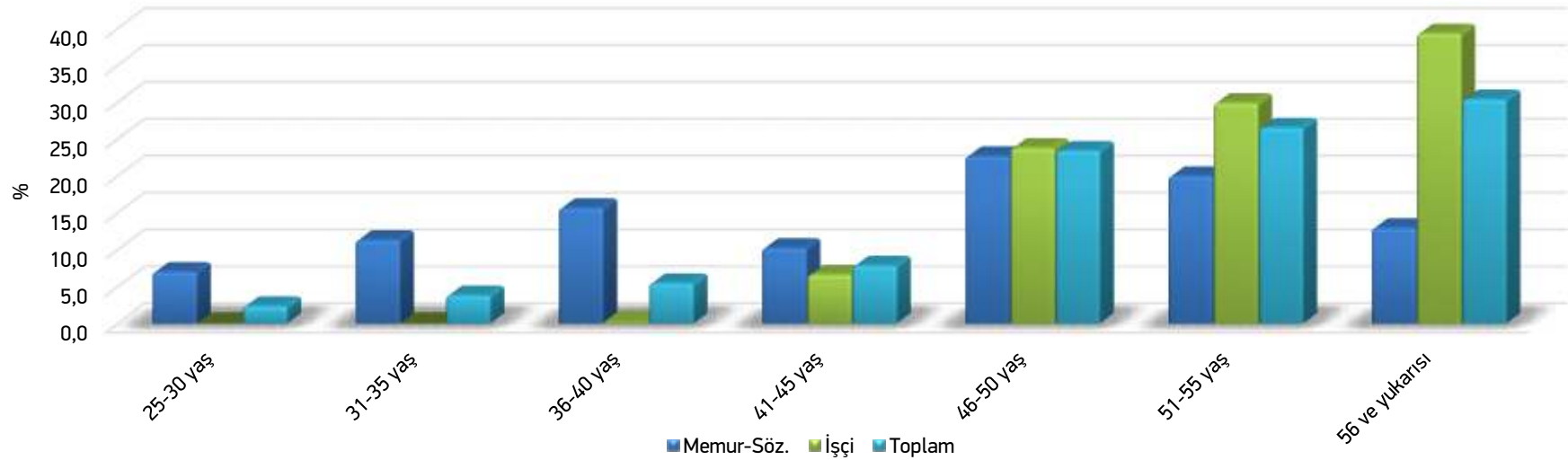

PERSONELİN ÖĞRENİM DURUMUNUNA GÖRE DAĞILIMI

Öğrenim	Memur-Sözleşmeli		İşçi		Toplam	
	sayı	%	sayı	%	sayı	%
Yüksek Lisans	8	4,3	1	0,3	9	1,7
Lisans	101	54,9	4	1,1	105	19,3
Ön Lisans	50	27,2	18	5,0	68	12,5
Meslek Lisesi	4	2,2	10	2,8	14	2,6
Lise	17	9,2	96	26,6	113	20,7
Ortaokul	4	2,2	56	15,5	60	11,0
İlkokul		0,0	176	48,7	176	32,2
Toplam	184	100,0	361	100,0	545	100,0

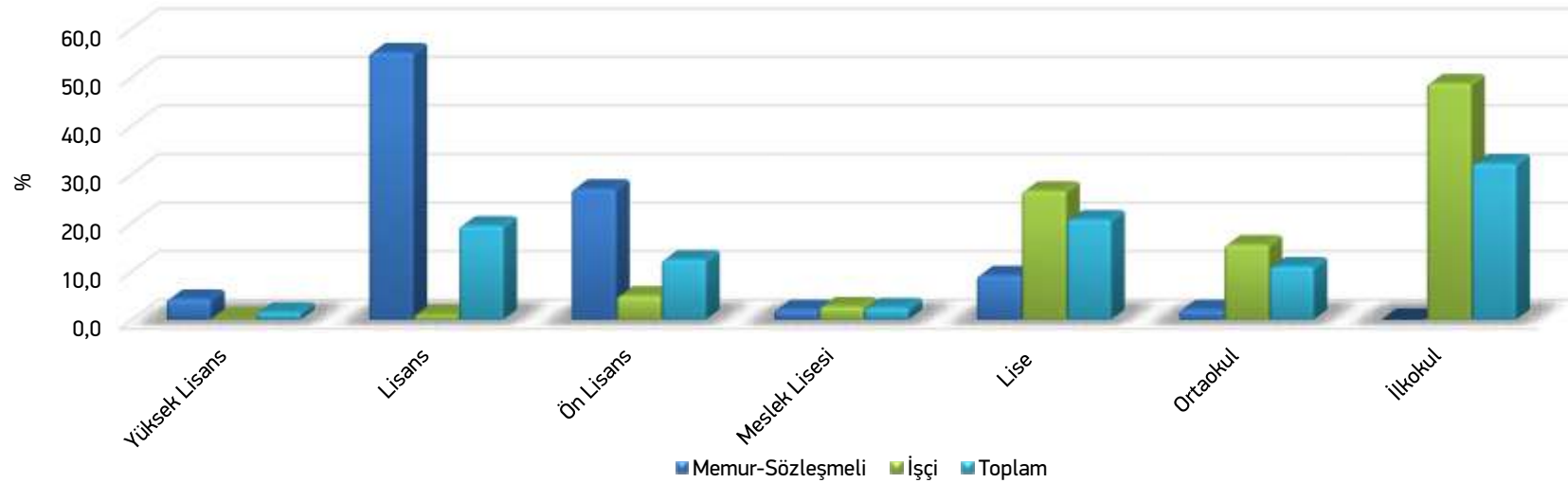



ELAZIĞ İL ÖZEL İDARESİ 2016 YILINDA YAPILAN SEMİNER VE TOPLANTILAR

S.NO	SEMİNER ADI	SEMİNER TARİHİ	SEMİNER YERİ
1	Muhasebe ve Mali İstatistik Uygulamaları geliştirilmesi çalıştayı	28 Mart-01 Nisan 2016	ANTALYA
2	İŞGEM	14-15 NİSAN	ANKARA
3	Mahalli Kontrol Sisteminin Oluşturulması Eğitimi	4-6 Mayıs 2016	ANTALYA
4	Mahalli Kontrol Sisteminin Oluşturulması Eğitimi	8-10 Mayıs 2016	ANTALYA
5	Mahalli Kontrol Sisteminin Oluşturulması Eğitimi	12-14 Mayıs 2016	ANTALYA
6	KÖYDES	15 Mayıs 2016	ANKARA
7	Bimer Eğitimi	30-31 Mayıs 2016	İSTANBUL
8	ÇED Raporu proje Toplantısı	23 Haziran 2016	ANKARA
9	657 Sayılı DMK – 6552 sayılı torba yasa eğitim semineri	23-27 Eylül 2016	ANTALYA
10	Sağlıkta Akreditasyon Temel Eğitim Semineri(TEORİK EĞİTİMİ)	26-30 Eylül 2016	AFYONKARAHİSAR
11	657 Sayılı DMK – 6552 sayılı torba yasa eğitim semineri	29 Eylül-03 Ekim 2016	BODRUM
12	657 Sayılı DMK – 6552 sayılı torba yasa eğitim semineri	07-11 Ekim 2016	ANTALYA
13	Mahalli İdareler Hizmetler Derneği	16-21 Ekim 2016	KIBRIS
14	Hitap Eğitimi	17-18 Ekim 2016	KAYSERİ
15	Doğu ve Güneydoğu Anadolu Bölgesel Semineri	24-26 Ekim 2016	ANKARA
16	Sağlıkta Akreditasyon Temel Eğitim Semineri(PRATİK EĞİTİMİ)	24-28 Ekim 2016	ANKARA
17	K.K.Y.D.P Toplantısı	14-18 Kasım 2016	ANTALYA
18	V.İ.B.E.M. Kamu İhale Meczuatı Eğitimi	14-18 Kasım 2016	ANTALYA
19	Dünya CBS Günü Toplantısı	24-25 KASIM	İSTANBUL
20	Tarımsal Hizmetleri Kapalı Sistem Sulama Tesisleri Eğitimi	25-29 Kasım 2016	ANTALYA
21	Yerel Yönetim Modülleri Farkındalık Eğitimi	21-25 Kasım 2016	ANTALYA
22	ÇED Raporu proje Toplantısı	27 Kasım 2016	ANKARA
23	Bölgesel Rekabet Edebilirlik Operasyonel Porogramı	30-31 KASIM	ANKARA

2016 YILI İL ÖZEL İDARESİ İHALE BİRİMİNCE YAPILAN İHALELERE AİT ANA İCMAL

İhale Türü	İhale Usulü						Sözleşmeye Bağlanan ve İptal Edilen Toplam İhale Sayısı (Adet)	Sözleşmeye Bağlanan İhalelerin Toplam Yaklaşık Maliyetler (TL)	Sözleşmeye Bağlanan İhalelerin Toplam Sözleşme Bedelleri (TL)	Sözleşmeye Bağlanan İhalelerin Toplam Tenzilat veya artırım (Satış işleri için) (%)
	4734 Kamu ihale Kapsamında									
	Açık (19. Madde)		Pazarlık (21. Madde)							
			Pazarlık (21/f)		Pazarlık (21/b-c)					
Sözleşmeye Bağlanan	İptal Edilen	Sözleşmeye Bağlanan	İptal Edilen	Sözleşmeye Bağlanan	İptal Edilen					
Yapım İşi	97	6			10		113	85.692.805,46	55.864.135,92	34,8
Hizmet Alımı	17	5	5		5		32	12.315.998,49	11.439.471,92	7,1
Mal Alımı	19	4	13	1	7		44	14.642.856,61	11.585.484,84	20,9
Toplam İhale Sayısı, toplam yaklaşık maliyetler, sözleşme bedeli ile ortalama tenzilat	133	15	18	1	22		189	112.651.660,56	78.889.092,68	20,9



2016 YILI İL ÖZEL İDARESİ İHALE BİRİMİNCE HANGİ KURUMA KAÇ ADET İHALE YAPILDIĞINA AİT TABLO

İhale Türü	İl Özel İdaresi																		
	Toplam İhale Sayısı	Genel Sekreterlik	Basın Yayın ve Halkla İlişkiler Müdürü	Destek Hizmetleri Müdürlüğü	İmar ve Kentsel İy. Müdürlüğü	İnsan Kaynakları ve Eğitim Müdürlüğü	Mali Hizmetler Müdürlüğü	Plan Proje Yatırım ve İnşaat Müdürlüğü	Su ve Kanal Hizmetleri Müdürlüğü	Yol ve Ulaşım Hiz. Müdürlüğü	Afet ve Acil Durum İl Müdürlüğü	Aile ve Sosyal Politikalar İl Müdürlüğü	Emniyet İl Müdürlüğü	Gençlik Hizmetleri ve Spor İl Müdürlüğü	Halk Sağlığı İl Müdürlüğü	Jandarma İl Komutanlığı	Kültür ve Turizm İl Müdürlüğü	Milli Eğitim İl Müdürlüğü	
Yapım İşİ	113				3				52	7	1	1				4	1	2	42
Hizmet Alımı	32	1	3	9		5		1	1	3			2						7
Mal Alımı	44	2		7				2	8	3	4		1	1		6			10
Müdürlüklerimizin ve Kurumların Toplam İhale Sayısı	189	3	3	16	3	5	2	9	56	14	1	1	3	1	4	7	2		59

5. Sunulan Hizmetler

Hukuk Müşavirliği

26.12.2016 TARİHİ İTİBARIYLA;
İdari yargıda: 32,
Adli yargıda: 128,
Temyizde (Yargıtay ve Danıştay): 85 dava derdest durumdadır.
İcra müdürlüklerinde toplam: 90 adet dosya takiptedir.
İşgeme Ait İcra Dosyası: 11 Adet.

2016 YILINDA AYLARA GÖRE BİMER MÜRACAAT SAYILARI

AYLAR	MÜRACAAT SAYISI	CEVAPLANAN DİLEKÇE SAYISI
OCAK	17	17
ŞUBAT	23	23
MART	18	18
NİSAN	20	20
MAYIS	24	24
HAZİRAN	32	32
TEMMUZ	40	40
AĞUSTOS	50	50
EYLÜL	31	31
EKİM	30	30
KASIM	32	32
ARALIK	37	37
TOPLAM	354	354



6. Yönetim ve İç Kontrol Sistemleri

İl Özel İdarelerinde iç ve dış denetim 5018 sayılı Kamu Mali Yönetimi ve Kontrol Kanunu hükümlerine göre yapılır. Denetim iç ve işlemlerin hukuka uygunluk, mali ve performans denetimini kapsar.

Diğer taraftan ihdas edilen 3 adet iç denetçi atamaları yapılarak, iç kontrol sisteminin önemli bir parçası olan iç denetim unsuru sağlanmıştır.

Yönetim anlayışının benimsenmesi süreç yönetiminin hayata geçirilmesi, idarenin amaçlarına göre belirlenmiş politikalara ve menfaatlara uygun olarak faaliyetlerin etkili, ekonomik ve verimli bir şekilde yürütülmesini varlık ve kaynakların korunmasını, muhasebe kayıtlarının doğru ve tam olarak tutulması, mali bilgi ve yönetim bilgilerinin zamanında ve güvenilir olarak üretimini sağlamak üzere idare tarafından oluşturulan organizasyon yöntemlerine ve bu süreçte iç denetimi de kapsayan mali ve diğer kontroller bütündür.

İç kontrolün idarenin yönetim sorumluluğunda olması nedeniyle, idarenin iş ve işlemlerin düzenlenmesinde;

Stratejik planın uygulanmasına yönelik faaliyetlerin tamamlanması, faaliyetlere iş ve iş-

lemlere ait iş akış şemalarının hazırlanması, süreçler, süreç sahipleri ve sorumluların tanımlanması, personelin görev, yeki ve sorumlulukları ile kontrol prosedürlerinin belirlenmesi, kurumun amaç, hedef ve politikalarının yerine getirilmesinde karşılaşılabilecek işlere ilişkin risk yönetiminin planlanması, etkileşimli bir bilgi ve yönetim sisteminin kurulması, oto kontrolünün sağlanması, hususlarının belirlenmesi ile riskli alanların tespit edilerek gerekli önlemlerin alınması sağlanmaya çalışılmıştır.

Bu kapsamda harcama yetkilisi sorumluluğu; müdürlükler düzeyinde oluşturulmuş olup mal ve hizmet alımları ile yapım ve onarım işleri ile ilgili destek hizmetleri birimince yürütülmekte, işlemler baştan itibaren ardışık sisteme göre süreç kontrolüne, gerçekleştirme görevlisi kontrolüne, harcama yetkilisi kontrolüne tabi tutulmuştur.

Ayrıca; Maliye Bakanlığı tarafından 02/12/2013 tarihli ve 10775 sayılı "Kamu İç Kontrol Standartlarına Uyum Genelgesi" ile; 5018 sayılı kanun ve ilgili diğer mevzuat uyarınca kamu idarelerinde iç kontrol sisteminin oluşturulması, uygulanması, izlenmesi ve geliştirilmesi sorumluluğu esas olarak üst yönetimin sorumluluğunda olmakla birlikte, Maliye Bakanlığı çalışmalar-

da idarelere rehberlik yapmak üzere Kamu İç Standartları Uyum Eylem Planı Rehberi hazırlanmıştır.

Söz konusu rehber ile birlikte çalışmaların üst yönetici onayıyla başlatılmasının uygun olacağı, çalışmalarını yürütmek üzere; bir üst yönetici yardımcısı veya harcama yetkilisinin başkanlığında, harcama yetkilileri veya görevlendirilecekleri yardımcılarından oluşan İç Kontrol izleme ve Yönlendirme Kurulu ile harcama birimlerinden yönetici veya hiyerarşik olarak harcama yetkilisine en yakın düzeydeki temsilcilerden oluşan İç Kontrol Standartlarına Uyum Eylem Planı Hazırlama Grubu oluşturulmuştur.

Konu ile ilgili olarak; iç kontrol standartlarına uyum ve eylem planı hazırlama grubu üyeleri tarafından idaremiz birim ve müdür sorumlularına 25.12.2014 Perşembe Günü saat 09.30 da idaremiz toplantı salonunda bilgilendirme sunumu yapılmış, çalışma grubu iç Kontrol Standartlarına uyum eylem planı 31.12.2014 tarihinde tamamlanmış olup, yönlendirme kurulumuz yapılan eylem planını tasdik ederek yürürlüğe konulması için Valilik Makamına sunulmuştur. Eylem planı Maliye Bakanlığı ve Mali Kontrol Genel Müdürlüğüne gönderilerek idaremizde uygulamaya konulmuştur.



5018 sayılı Kamu Mali Yönetimi ve Kontrol Kanunu ile, kamu mali yönetim sistemimiz uluslararası standartlar ve Avrupa Birliği uygulamalarına uygun bir şekilde yeniden düzenlenmiş ve bu kapsamda etkin bir iç kontrol sisteminin oluşturulması amaçlanmıştır. Bu doğrultuda Maliye Bakanlığınca hazırlanan Kamu İç Kontrol Standartları Tebliği 26/12/2007 tarih ve 26738 sayılı Resmi Gazetede yayımlanarak yürürlüğe girmiştir. Bu Tebliğ ile tüm kamu idareleri mali ve mali olmayan tüm işlemlerinde bu standartlara uymakla ve gereğini yerine getirmekle yükümlü kılınmıştır. İdaremizde de ilgili mevzuat gereğince iç kontrol sisteminin oluşturulmasına ilişkin çalışmalara başlanmış olup, son mevzuat düzenlemelerine göre çalışmalarımız devam etmektedir.

5018 sayılı Kamu Mali Yönetim ve Kontrol Kanunu'nun 6. Maddesine dayanılarak hazırlanan "Strateji Geliştirme Birimlerinin (Mali Hizmetler Birimleri) Çalışma Usul ve Esasları Hakkındaki Yönetmelik" ve 10.12.2003 tarihli ve 5018 sayılı Kamu Malî Yönetimi ve Kontrol Kanununun 55, 56, 57 ve 58 inci maddelerine ve yine aynı yönetmeliğin 4. Maddesinde yer alan Strateji Geliştirme Birimlerinin (Mali Hizmetler Birimleri) görevlerini hangi fonksiyonlar kapsamında yürüteceğinden bahisle; idarelerin görev alanı ve teşkilat yapılarına

göre bu fonksiyonların alt birimler tarafından yürütüleceği, ancak "Malî hizmetler fonksiyonu kapsamında yürütülen iç kontrol faaliyetinin, diğer faaliyetleri yürüten alt birim ve personelden ayrı bir alt birim ve personel tarafından yürütülmesi zorunludur." Denilmektedir.

Bu nedenle İl Özel İdaremizin 11.01.2016 tarih ve 352 sayılı Olur'ları ile İç Kontrol Birimi oluşturulmuştur.

İç Kontrol Biriminin oluşturulması ile 15.12.2015 tarihinde Kurumsal Kapasitenin Geliştirilmesi kapsamında, İnsan Kaynakları ve İdari Süreçlerin Geliştirilmesi ile İç Kontrol Eylem Planı Hazırlanması hakkında eğitim semineri düzenlenmiştir.

22-23 Aralık 2016 tarihinde İç Kontrol çalışmaları kapsamında, İç Kontrol, Kamu Mali Yönetim ve Kontrol Kanunu, Kamu İhale Mevzuatı ve 657 sayılı Devlet Memurları Kanunu ile ilgili eğitim semineri düzenlenmiştir.

Ayrıca İç Kontrol 2016 Yılı Değerlendirme Raporu 2017 Yılı Ocak Ayı içerisinde hazırlanmıştır.



AMAÇ VE HEDEFLER





AMAÇ VE HEDEFLER

A- İDARENİN AMAÇ VE HEDEFLERİ

Elazığ İl Özel İdaresinin çok sayıdaki görev ve sorumluluklarını sistematize edebilmek ve stratejik amaç ve hedeflerin belirlenmesine imkân tanımak üzere daha önce gerçekleştirilen çalışmalar da göz önünde bulundurularak, oluşturulacak stratejik amaç ve hedeflere çerçeve çizmesi maksadıyla temaların belirlenmesi çalışması yapılmıştır. Bu çerçevede belirlenen temalar.

Stratejik Konular

1 KURUMSAL KAPASİTENİN GELİŞTİRİLMESİ

- ▶ İnsan Kaynaklarının Geliştirilmesi
- ▶ İdari Süreçlerin Geliştirilmesi
- ▶ Finans Yönetiminin Geliştirilmesi
- ▶ Gayrimenkul Yönetiminin Geliştirilmesi

2 KIRSAL KALKINMANIN GELİŞTİRİLMESİ

- ▶ Kırsal Alt Yapının Geliştirilmesi
- ▶ Tarımsal Sulamanın Geliştirilmesi

3 EĞİTİM HİZMETLERİNDE KALİTENİN ARTIRILMASI

- ▶ Fiziki Altyapının Güçlendirilmesi

4 KÜLTÜR VE TURİZMİN GELİŞTİRİLMESİ

- ▶ Tarihi Kazıların Sürdürülmesi
- ▶ Kültür ve Turizm Alanlarının Geliştirilmesi ve Tanıtılması

5 SOSYAL REFAHIN ARTIRILMASI

- ▶ Sosyal Analiz Haritasının Yapılıyor Olması ve buna bağlı olarak Yoksulluğu Azaltma çalışmaları
- ▶ Mikro Kredi Uygulamalarının Geliştirilmesi

6 SAĞLIK HİZMETLERİNİN GÜÇLENDİRİLMESİ

- ▶ Sağlık Alt Yapısının Güçlendirilmesi

B- TEMEL POLİTİKA VE ÖNCELİKLER

Temel Politikalarımız

- ▶ Güvenilir, şeffaf, hesap verme yükümlülüğü olan,
- ▶ Hizmetlerin sunumunda verimliliği, etkinliği ve tutumluluğu esas almak,
- ▶ Katılımcı bir yönetim anlayışıyla karar almak ve uygulamak
- ▶ Vatandaş memnuniyetini sağlamak (Odaklılık)
- ▶ Hizmet kalitesinden ödün vermemek
- ▶ Diğer kurum kuruluş ve STK'lar la koordinasyon yapmak
- ▶ Çevresel, kültürel ve tarihsel mirası korumak
- ▶ Hizmet ve faaliyetlerde hukuki ve etik kuralları gözetmek
- ▶ Değişime ve gelişime açık olmak

Önceliklerimiz

- ▶ Hizmetlerin yerine getirilmesinde öncelik sırası, İl Özel İdaresinin mali durumu, hizmetin ivediliği ile verildiği yerin gelişmişlik düzeyi dikkate alınarak belirlenir ve vatandaşlara en yakın yerlerde ve en uygun yöntemler sunulur.
- ▶ Hizmet sunumda özürlü, yaşlı, düşükün, dar gelirlilerin durumuna uygun yöntemler uygulanır.





FAALİYETE İLİŞKİN BİLGİ VE DEĞERLENDİRMELER

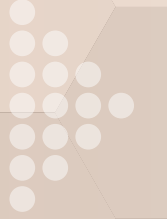



A- MALİ BİLGİLER

1- Bütçe Uygulamaları

Elazığ İl Özel İdaresinin çok sayıdaki görev ve sorumluluklarını sistematize edebilmek ve stratejik amaç ve hedeflerin belirlenmesine imkân tanımak üzere daha önce gerçekleştirilen çalışmalar da göz önünde bulundurularak, oluşturulacak stratejik amaç ve hedeflere çerçeve çizmesi maksadıyla temaların belirlenmesi çalışması yapılmıştır. Bu çerçevede belirlenen temalar.

2016 Yılı Bütçesi

Ülkemizde 1973 yılından sonra performans bütçe sistemi kullanılmaya başlanmıştır. Ancak 1995 yılında başlatılan Kamu Mali Yönetimi Projesi çerçevesinde yapılan çalışmalarda, devlet faaliyetlerinin milli ekonomi üzerinde etkisinin ölçülebilmesine imkan tanıyacak bir kod yapısına ihtiyaç duyulmuştur. Bütçe kodlamasının uluslararası standartlara uygun hale getirilmesi gerekliliği çerçevesinde yapılan sınıflandırmasına böylece Analitik Bütçe Sınıflandırması (ABS) denilmiştir. 2004 Yılında hemen hemen tüm kamu idarelerinde kullanılmaya başlanan ABS gerekçe, ödenek ayırma, sınıflandırma ve program analizi olmak üzere dört unsurdan oluşan program bütçenin sadece sınıflandırma kısmını değiştirmiştir.

Analitik Bütçe: Analitik bütçe sınıflandırması, ekonomik ve mali politikaların planlanması, uygulanması ve sonuçlarının analiz edilebilmesi için kurum faaliyetlerinin kurumsal, fonksiyonel ve ekonomik kriterlere göre tasnif edilmesidir. Analitik Bütçe Sınıflandırması, kurumsal sınıflandırma, fonksiyonel sınıflandırma, finansman tipi sınıflandırma ve ekonomik sınıflandırma olmak üzere dört bölümden oluşmaktadır.

2016 Mali Yılı Bütçesi 5018 Sayılı Kamu Mali Yönetimi ve Kontrol Kanununa göre İl Özel idareleri tarafından Analitik Bütçe formatında hazırlanmıştır.

GELİR BÜTÇESİ (2016)		
BÜTÇE GELİRLERİ KESİN HESAP CETVELİ (ÖZ GELİR)		
Açıklama	Bütçe İle Tahmin Edilen	Yılın Net Tahsilatı
Vergi Gelirleri	-	314.710,84 - TL
Teşebbüs ve Mülkiyet Gelirleri	1.400.000,00 -TL	1.448.842,91 - TL
Diğer Gelirler	71.500.000,00-TL	78.637.977,86 - TL
Sermaye Gelirleri	33.100.000,00 - TL	226.947,90 - TL
TOPLAM	106.000.000,00 - TL	80.628.479,51 - TL

GELİR BÜTÇESİ (2016) (BAKANLIK ÖDENEKLERİ DAHİL)		
BÜTÇE GELİRLERİ KESİN HESAP CETVELİ (TOPLAM GELİR)		
Açıklama	Bütçe İle Tahmin Edilen	Yılın Net Tahsilatı
Vergi Gelirleri	-	314.710,84 - TL
Teşebbüs ve Mülkiyet Gelirleri	1.400.000,00 - TL	1.448.842,91 - TL
Alınan Yardım ve Bağışlar (Diğer Kurumlar)	-	129.659.378,69 - TL
Diğer Gelirler	71.500.000,00-TL	78.637.977,86 - TL
Sermaye Gelirleri	33.100.000,00 - TL	226.947,90 - TL
TOPLAM	106.000.000,00 - TL	210.287.858,20 - TL



FAALİYETE İLİŞKİN BİLGİ VE DEĞERLENDİRMELER > A- Mali Bilgiler

İL ÖZEL İDARESİ 2016 YILI GİDER KESİN HESABI (01.01.2016 – 30.12.2016)								
KURUMU	GEÇEN YIL DEVREDEN	BÜTÇE İLE VERİLEN	BAKANLIK YARDIMLARI	EKLENEN	DÜŞÜLEN	BÜTÇE ÖDENEK TOPLAMI	BÜTÇE GİDERİ	DEVREDEN ÖDENEK
İL AFET VE ACİL DURUM MÜDÜRLÜĞÜ	290.159,50	635.000,00				925.159,50	39.721,03	250.286,49
İL EMNİYET MÜDÜRLÜĞÜ	4.050.601,44		4.562.143,00	16.385,10	1.385,10	8.627.744,44	3.978.510,44	4.649.138,11
İL GIDA TARIM VE HAYVANCILIK MÜD. SU ÜRÜNLERİ ARAŞTIRMA ENST. MÜD.	84.413,56			306.750,00		306.750,00	306.510,00	
ORMAN SU İŞLERİ MÜDÜRLÜĞÜ	23.100,00					84.413,56	84.159,56	
İL SAĞLIK MÜDÜRLÜĞÜ	23.100,00					23.100,00	15.222,00	7.878,00
İL SAĞLIK MÜDÜRLÜĞÜ	282.651,00	305.000,00	650.000,00	550.000,00	550.000,00	1.237.651,00	237.032,46	995.618,54
AİLE VE SOS. POL. İL MÜDÜRLÜĞÜ	750.036,57	1.130.000,00	62.595,00			1.942.631,57	251.799,09	581.050,34
HALK SAĞLIĞI MÜDÜRLÜĞÜ	63.472,35		1.688.989,00			1.752.461,35	893.547,26	858.914,09
GENÇLİK SPOR İL MÜDÜRLÜĞÜ				110.000,00		110.000,00	91.223,98	
İL KÜLTÜR VE TURİZM MÜDÜRLÜĞÜ	1.144.203,71	1.515.000,00	3.176.000,00	801.710,00	551.710,00	6.085.203,71	1.238.292,48	3.999.003,93
DİN HİZMETLERİ	200.000,00					200.000,00		200.000,00
İL MİLLİ EĞİTİM MD+HALK EĞİTİM MD.	46.495.469,50	13.057.000,00	29.451.088,97	7.546.869,42	7.546.869,42	89.003.558,47	36.613.555,97	52.384.216,65
ÖZEL KALEM MÜDÜRLÜĞÜ		1.280.000,00		50.000,00	50.000,00	1.280.000,00	972.460,74	
MALİ HİZMETLER MÜDÜRLÜĞÜ		12.658.000,00	328.416,50	1.632.150,00	5.632.900,00	8.985.666,50	6.466.556,16	
İNSAN KAYN. VE EĞİTİM MÜDÜRLÜĞÜ	9.131,98	12.405.000,00	54.936.928,47	1.379.500,00	210.000,00	68.520.560,45	67.258.701,26	351.183,49
BASIN YAYIN VE HALKLA İLİŞ. MÜD.		15.000,00	329.392,60	201.864,00	4.364,00	541.892,60	539.581,75	
YAZI İŞLERİ MÜDÜRLÜĞÜ		1.310.000,00		20.000,00	20.000,00	1.310.000,00	1.232.362,12	
EMLAK VE İSTİMLAK MÜDÜRLÜĞÜ		255.000,00	26.000,00	32.000,00	32.000,00	281.000,00	65.554,10	
HUKUK MÜŞAVİRLİĞİ		110.000,00		100.000,00		210.000,00	110.399,53	
DESTEK HİZMETLERİ MÜDÜRLÜĞÜ		9.100.000,00	250.000,00	381.700,00	191.700,00	9.540.000,00	9.397.684,38	

İL ÖZEL İDARESİ 2016 YILI GİDER KESİN HESABI (01.01.2016 - 30.12.2016)

KURUMU	GEÇEN YIL DEVREDEN	BÜTÇE İLE VERİLEN	BAKANLIK YARDIMLARI	EKLENEN	DÜŞÜLEN	BÜTÇE ÖDENEK TOPLAMI	BÜTÇE GİDERİ	DEVREDEN ÖDENEK
İMAR VE KENTSEL İYİLŞ. MÜDÜRLÜĞÜ	12.129.050,82	435.000,00	11.532.000,00	997.002,60	379.002,60	24.714.050,82	18.635.702,95	6.014.020,23
YOL VE ULAŞIM HİZ. MÜDÜRLÜĞÜ	3.015.990,46	38.055.000,00	1.053.394,00	3.176.337,00	2.571.337,00	42.729.384,46	38.851.255,72	2.631.821,38
SU VE KANAL HİZ. MÜDÜRLÜĞÜ	3.575.523,66	7.125.000,00	10.918.008,92	1.515.000,00	1.485.000,00	21.648.532,58	19.109.831,31	1.857.511,37
PLAN PROJE YATIRIM VE İNŞ. MÜD.	1.483.433,35	1.060.000,00	1.808.874,87	1.301.998,95	921.998,95	4.732.308,22	4.045.558,14	627.370,00
TÜM İLÇELER	1.242.557,15	550.000,00	8.882.547,36	101.880,81	72.880,81	10.704.104,51	9.539.116,97	1.038.156,10
TOPLAM	74.839.795,05	101.000.000,00	129.656.378,62	221.147,88	20.221.147,88	305.496.173,74	219.974.339,40	76.446.168,72



DIŐ MÜDÜRLÜKLER BÜTÇE UYGULAMALARI

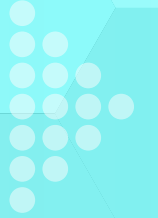



FAALİYETE İLİŞKİN BİLGİ VE DEĞERLENDİRMELER > Dış Müdürlükler Bütçe Uygulamaları

İL AFET VE ACİL DURUM MÜDÜRLÜĞÜ

KURUMSAL SINIFLANDIRMA	FONKSİYONEL SINIF.	FİN. TİPİ	EKONOMİK SINIF.	AÇIKLAMA	Geçen Yılandan Devreden Ödenek	Bütçe İle Verilen Ödenek	Olağan Ek ve Üstü Verilen Ödenek	Aktarma İle Eklenen (-)	Aktarma İle Düşülen (+)	Net Bütçe Ödeneği Toplamı	Bütçe Gideri Toplamı	Ödenen Bütçe Gideri	Ödenek Üstü Gideri Harcama	İptal Edilen Ödenek	Sonraki Yıla Devreden Ödenek
44.23.01.00.00	02.2.0.00.000	05	03.5	Hizmet Alımları	0,00	5.000,00	0,00	0,00	0,00	5.000,00	0,00	0,00	0,00	5.000,00	0,00
44.23.01.00.00	02.2.0.00.000	08	06.1	Mamul Mal Alımları	151,98	0,00	0,00	0,00	0,00	151,98	0,00	0,00	0,00	151,98	0,00
44.23.01.00.00	02.2.0.02.000	08	06.5	Deprem Konutu Yapım Projesi	193.750,16	0,00	0,00	0,00	0,00	193.750,16	28.475,63	0,00	0,00	0,00	165.274,53
44.23.01.00.00	02.2.0.05.000	08	03.5	Afet Konutları Plan ve Proje Giderleri	96.257,36	0,00	0,00	0,00	0,00	96.257,36	11.245,40	0,00	0,00	0,00	85.011,96
44.23.01.00.00	02.2.0.08.000	05	06.5	AFET SERVİS YOLU YAPIMI	0,00	630.000,00	0,00	0,00	0,00	630.000,00	0,00	0,00	0,00	630.000,00	0,00
TOPLAM:					290.159,50	635.000,00	0,00	0,00	0,00	925.159,50	39.721,03	0,00	0,00	635.151,98	250.286,49

İL AFET VE ACİL DURUM MÜDÜRLÜĞÜ (YATIRIM)

S.NO	YERİ	SEKTÖRÜ	YATIRIMIN ADI	BÜTÇE TÜRÜ	PROJE TUTARI	HARCAMA TUTARI	GERÇEKLEŞME	DÜŞÜNCELER
1	ELAZIĞ	AFAD	İçme Suyu ENH Yapım İşi	Afet Hizmeti	146.333,27	146.333,27	100%	Tamamlandı Kovancılar İlçesi Kuşçu Köyü Arılar Mezrası
2	ELAZIĞ	AFAD	Ada İçi Yol Düzenleme Yapım İşi	Afet Hizmeti	146.474,56	146.474,56	100%	Tamamlandı Maden İlçesi Kartaldere Köyü
3	ELAZIĞ	AFAD	Ada İçi Yol Düzenleme ve İstinat Duvarı Yapım İşi	Afet Hizmeti	148.263,35	89.454,60	60%	Devam ediyor Maden İlçesi Tepecik Köyü
4	ELAZIĞ	AFAD	Kanalizasyon Yapım İşi (Gezin)	Afet Hizmeti	145.685,54	145.685,54	100%	Tamamlandı Maden İlçesi Naldöken Köyü
5	ELAZIĞ	AFAD	Ada İçi Yol Düzenleme Yapım İşi	Afet Hizmeti	63.607,99	0	100%	Tamamlandı Merkez Kumla Köyü
6	ELAZIĞ	AFAD	Ada İçi Yol Düzenleme Yapım İşi	Afet Hizmeti	98.530,00	98.530,00	100%	Tamamlandı Karakoçan İlçesi Kuşbayırı Köyü
7	ELAZIĞ	AFAD	İçme Suyu İnşaatı Yapım İşi	Afet Hizmeti	50.761,24	50.761,24	100%	Tamamlandı Palu İlçesi Kayaönü Köyü
8	ELAZIĞ	AFAD	Ada İçi Düzenleme ve İstinat duvarı Yapım İşi	Afet Hizmeti	122.504,87	122.504,87	100%	Tamamlandı Palu İlçesi Kayaönü Köyü
9	ELAZIĞ	AFAD	Ada İçi Yol Düzenleme Yapım İşi	Afet Hizmeti	83.469,66	83.469,66	100%	Tamamlandı Kovancılar İlçesi Durmuşlar Köyü
10	ELAZIĞ	AFAD	Ada İçi Yol Düzenleme Yapım İşi	Afet Hizmeti	89.841,77	89.841,77	100%	Tamamlandı Maden İlçesi Kumyazı Köyü Tuzluca Mezrası
11	ELAZIĞ	AFAD	Ada İçi Yol Düzenleme Yapım İşi	Afet Hizmeti	76.142,53	76.142,53	100%	Tamamlandı Merkez Sarıkamış Köyü

İL AFET VE ACIL DURUM MÜDÜRLÜĞÜ (İYİLEŞTİRME)							
PROJE İSMİ	BAŞLAMA TARİHİ	BİTİŞ TARİHİ	ÖDENEĞİ (KDV Dahil)	SÖZLEŞME BEDELİ (KDV Dahil)	NAKDİ GERÇEKLEŞME %	FİZİKİ GERÇEKLEŞME %	DURUMU
Kovancılar İlçesi Kuşçu Köyü Arılar Mezrası İçme Suyu ENH Yapım İşi	1.5.2016	27.7.2016	162.000,00	146.333,27	100	100	Tamamlandı
Maden İlçesi Kartaldere Köyü Ada İçi Yol Düzenleme Yapım İşi	3.10.2016	4.11.2016	224.000,00	146.474,56	100	100	Tamamlandı
Maden İlçesi Tepecik Köyü Ada İçi Yol Düzenleme ve İstinat Duvarı Yapım İşi	10.11.2016	9.5.2017	249.000,00	148.263,35	60	60	Devam Ediyor
Maden İlçesi Naldöken Köyü Kanalizasyon Yapım İşi (Gezin)	7.10.2016	21.11.2016	182.000,00	145.685,54	100	100	Tamamlandı
Merkez Kumla Köyü Ada İçi Yol Düzenleme Yapım İşi	7.10.2016	21.11.2016	84.000,00	63.607,99	0	0	Tamamlandı
Karakoçan İlçesi Kuşbayırı Köyü Ada İçi Yol Düzenleme Yapım İşi	30.9.2016	9.11.2016	118.000,00	98.530,00	100	100	Tamamlandı
Palu İlçesi Kayaönü Köyü İçme Suyu İnşaatı Yapım İşi	24.10.2016	24.11.2016	54.000,00	50.761,24	100	100	Tamamlandı
Palu İlçesi Kayaönü Köyü Ada İçi Yol Düzenleme ve İstinat Duvarı Yapım İşi	17.11.2015	16.5.2016	183.000,00	122.504,87	100	100	Tamamlandı
Kovancılar İlçesi Durmuşlar Köyü Ada İçi Yol Düzenleme Yapım İşi	2.11.2015	11.5.2016	124.000,00	83.469,66	100	100	Tamamlandı
Maden İlçesi Kumyazı Köyü Tuzluca Mezrası Ada İçi Yol Düzenleme Yapım İşi	2.12.2015	30.4.2016	135.000,00	89.841,77	100	100	Tamamlandı
Merkez Sarıkamış Köyü Ada İçi Yol Düzenleme Yapım İşi	7.12.2015	5.5.2016	154.000,00	76.142,53	100	100	Tamamlandı
TOPLAM			1.669.000,00	1.171.614,78			



FAALİYETE İLİŞKİN BİLGİ VE DEĞERLENDİRMELER > Dış Müdürlükler Bütçe Uygulamaları

İL EMNİYET MÜDÜRLÜĞÜ															
KURUMSAL SINIFLANDIRMA	FONKSİYONEL SINIF.	FİN. TİPİ	EKONOMİK SINIF.	AÇIKLAMA	Geçen Yıdan Devreden Ödenek	Bütçe İle Verilen Ödenek	Olağan Ek ve Üstü Verilen Ödenek	Aktarma İle Eklenen (-)	Aktarma İle Düşülen (+)	Net Bütçe Ödeneği Toplamı	Bütçe Gideri Toplamı	Ödenen Bütçe Gideri	Ödenek Üstü Gideri Harcama	İptal Edilen Ödenek	Sonraki Yıla Devreden Ödenek
44.23.01.00.00	03.1.1.00.000	05	03.2	Tüketime Yönelik Mal Ve Malzeme Alımları	0,00	0,00	0,00	15.000,00	0,00	15.000,00	14.904,11	0,00	0,00	95,89	0,00
44.23.01.00.00	03.1.1.00.000	08	06.6	Menkul Malların Büyük Onarım Giderleri	0,00	0,00	50.000,00	0,00	0,00	50.000,00	0,00	0,00	0,00	0,00	50.000,00
44.23.01.00.00	03.1.1.16.000	08	06.1	Kent İzleme Sistemi (Mobese)	2.654.585,13	0,00	2.122.143,00	0,00	0,00	4.776.728,13	1.917.840,39	0,00	0,00	0,00	2.858.887,74
44.23.01.00.00	03.1.1.16.000	08	06.6	Kent İzleme Sistemi (Mobese)	65.955,00	0,00	0,00	0,00	0,00	65.955,00	32.745,00	0,00	0,00	0,00	33.210,00
44.23.01.00.00	03.1.1.35.000	08	06.7	İLETİŞİM ALTYAPILARINI N YENİLENMESİ	20.715,75	0,00	0,00	0,00	0,00	20.715,75	18.229,24	0,00	0,00	0,00	2.486,51
44.23.01.00.00	03.1.1.40.000	08	06.6	GÜVENLİK YÖNETİM SİSTEMLERİ BAKIM VE ONARIMI	252.389,51	0,00	0,00	0,00	0,00	252.389,51	0,00	0,00	0,00	0,00	252.389,51
44.23.01.00.00	03.1.1.41.000	08	06.1	KAPALI DEVRE KAMERA SİSTEMİ ALIMI	0,00	0,00	300.000,00	0,00	0,00	300.000,00	0,00	0,00	0,00	0,00	300.000,00
44.23.01.00.00	03.1.1.47.000	08	06.7	EMNİYET MÜDÜRLÜĞÜNE AİT HİZMET BİNALARI İLE LOJMANLARIN MUHTELİF ONARIMLARI	27.699,05	0,00	0,00	0,00	0,00	27.699,05	20.060,00	0,00	0,00	0,00	7.639,05
44.23.01.00.00	03.1.1.48.000	08	06.5	ALACAKAYA 30 DAİRELİ POLİS LOJMANI YAPIMI	756.000,00	0,00	2.000.000,00	0,00	0,00	2.756.000,00	1.714.119,25	0,00	0,00	0,00	1.041.880,75
44.23.01.00.00	03.1.1.50.000	08	03.2	GELECEĞİMİZ ÇOCUKLAR PROJESİ	126.917,00	0,00	0,00	0,00	1.385,10	125.531,90	115.791,30	0,00	0,00	0,00	9.740,60
44.23.01.00.00	03.1.1.50.000	08	03.5	GELECEĞİMİZ ÇOCUKLAR PROJESİ	117.240,00	0,00	0,00	0,00	0,00	117.240,00	114.336,05	0,00	0,00	0,00	2.903,95
44.23.01.00.00	03.1.1.50.000	08	03.7	GELECEĞİMİZ ÇOCUKLAR PROJESİ	29.100,00	0,00	0,00	1.385,10	0,00	30.485,10	30.485,10	0,00	0,00	0,00	0,00
44.23.01.00.00	03.1.1.51.000	08	06.6	ÇEVRE GÜVENLİK KAMERA SİSTEMİ BAKIM ONARIM VE YEDEK MALZEME ALIMI	0,00	0,00	30.000,00	0,00	0,00	30.000,00	0,00	0,00	0,00	0,00	30.000,00
44.23.01.00.00	03.1.1.52.000	08	06.6	MİLLİ KRİPTO DMR SAYISAL TELSİZ SİSTEMİ BAKIM VE ONARIMI	0,00	0,00	60.000,00	0,00	0,00	60.000,00	0,00	0,00	0,00	0,00	60.000,00
TOPLAM:					4.050.601,44	0,00	4.562.143,00	16.385,10	1.385,10	8.627.744,44	3.978.510,44	0,00	0,00	95,89	4.649.138,11

FAALİYETE İLİŞKİN BİLGİ VE DEĞERLENDİRMELER

Dış Müdürlükler Bütçe Uygulamaları

İL EMNİYET MÜDÜRLÜĞÜ (YATIRIM)

S.NO	YERİ	SEKTÖRÜ	YATIRIMIN ADI	BÜTÇE TÜRÜ	PROJE TUTARI (KDV DAHİL)	HARCAMA TUTARI	GERÇEKLEŞME	DÜŞÜNCELER
1	Merkez	Güvenlik	Elektirik Malzemesi Alım İşi	Genel	18.229,24 TL	18.229,24 TL	18.229,24 TL	
2	Alacakaya	Güvenlik	İlçe Emniyet Amirliği Binası Mantolama İşi	Genel	19.448,00 TL	19.448,00 TL	19.448,00 TL	
3	Alacakaya	Konut	Lojman Yapım İşi	Genel	5.184.920,00 TL	1.714.118,81 TL	1.714.118,81 TL	Yapım süreci devam ediyor.

İL GIDA TARIM VE HAYVANCILIK MÜDÜRLÜĞÜ

KURUMSAL SINIFLANDIRMA	FONKSİYONEL SINIF.	FİN. TİPİ	EKONOMİK SINIF.	AÇIKLAMA	Geçen Yııldan Devreden Ödenek	Bütçe İle Verilen Ödenek	Olağan Ek ve Üstü Verilen Ödenek	Aktarma İle Eklenen (-)	Aktarma İle Düşülen (+)	Net Bütçe Ödeneği Toplamı	Bütçe Gideri Toplamı	Ödenen Bütçe Gideri	Ödenek Üstü Gideri Harcama	İptal Edilen Ödenek	Sonraki Yıla Devreden Ödenek
44.23.01.00.00	04.2.1.00.000	05	03.2	Tüketime Yönelik Mal Ve Malzeme Alımları	0,00	0,00	0,00	304.750,00	0,00	304.750,00	304.750,00	0,00	0,00	0,00	0,00
44.23.01.00.00	04.2.1.00.000	05	03.5	Hizmet Alımları	0,00	0,00	0,00	2.000,00	0,00	2.000,00	1.760,00	0,00	0,00	240,00	0,00
TOPLAM:					0,00	0,00	0,00	306.750,00	0,00	306.750,00	306.510,00	0,00	0,00	240,00	0,00

İL GIDA TARIM VE HAYVANCILIK MÜDÜRLÜĞÜ (YATIRIM)

SIRA NO	YERİ	SEKTÖRÜ	YATIRIM ADI	BÜTÇE TÜRÜ	PROJE TUTARI	HARCAMA TUTARI	GERÇEKLEŞME	DÜŞÜNCELER
1	Gıda Tarım ve Hayvancılık İl Müdürlüğü	Tarım ve Hayvancılık	Bitkisel Üretimi Geliştirme Projesi	Özel İdare	303.750 TL	303.750 TL	100	Elazığ İl ve İlçelerinde 7.955 dekar alanda 79.550 Kg. Macar fiği ve 39.775 Kg tritikale karışımı tohumu ektirilmiştir.
2	Gıda Tarım ve Hayvancılık İl Müdürlüğü	Tarım ve Hayvancılık	Bitkisel Üretimi Geliştirme Projesi	Özel İdare	3.000 TL	3.000 TL	100	Elazığ ili Keban İlçesinde yabani melengîç ağaçlarına antepfıstığı aşılama yapılmıştır.



FAALİYETE İLİŞKİN BİLGİ VE DEĞERLENDİRMELER > Dış Müdürlükler Bütçe Uygulamaları

ORMAN SU İŞLERİ MÜDÜRLÜĞÜ

KURUMSAL SINIFLANDIRMA	FONKSİYONEL SINIF.	Fin. TİPİ	EKONOMİK SINIF.	AÇIKLAMA	Geçen Yııldan Devreden Ödenek	Bütçe İle Verilen Ödenek	Olağan Ek ve Üstü Verilen Ödenek	Aktarma İle Eklenen (-)	Aktarma İle Düşülen (+)	Net Bütçe Ödenegi Toplamı	Bütçe Gideri Toplamı	Ödenen Bütçe Gideri	Ödenek Üstü Gideri Harcama	İptal Edilen Ödenek	Sonraki Yıla Devreden Ödenek
44.23.01.00.00	05.9.9.00.000	08	03.5	Hizmet Alımları	23.100,00	0,00	0,00	0,00	0,00	23.100,00	15.222,00	0,00	0,00	0,00	7.878,00
TOPLAM:					23.100,00	0,00	0,00	0,00	0,00	23.100,00	15.222,00	0,00	0,00	0,00	7.878,00

İL SAĞLIK MÜDÜRLÜĞÜ

KURUMSAL SINIFLANDIRMA	FONKSİYONEL SINIF.	Fin. TİPİ	EKONOMİK SINIF.	AÇIKLAMA	Geçen Yııldan Devreden Ödenek	Bütçe İle Verilen Ödenek	Olağan Ek ve Üstü Verilen Ödenek	Aktarma İle Eklenen (-)	Aktarma İle Düşülen (+)	Net Bütçe Ödenegi Toplamı	Bütçe Gideri Toplamı	Ödenen Bütçe Gideri	Ödenek Üstü Gideri Harcama	İptal Edilen Ödenek	Sonraki Yıla Devreden Ödenek
44.23.01.00.00	07.2.1.00.000	05	03.5	Hizmet Alımları	0,00	5.000,00	0,00	0,00	0,00	5.000,00	0,00	0,00	0,00	5.000,00	0,00
44.23.01.00.00	07.2.1.00.000	05	06.1	Mamul Mal Alımları	0,00	0,00	0,00	550.000,00	0,00	550.000,00	0,00	0,00	0,00	0,00	550.000,00
44.23.01.00.00	07.2.1.48.000	08	06.7	Sağlık Tesisleri Onarımı	0,00	0,00	400.000,00	0,00	0,00	400.000,00	0,00	0,00	0,00	0,00	400.000,00
44.23.01.00.00	07.2.1.53.000	05	06.1	AMBULANS ALIMI	250.000,00	300.000,00	0,00	0,00	550.000,00	0,00	0,00	0,00	0,00	0,00	0,00
44.23.01.00.00	07.2.1.54.000	08	06.5	PALU 112 ASH İSTASYON BİNASI YAPIMI	32.651,00	0,00	0,00	0,00	0,00	32.651,00	0,00	0,00	0,00	0,00	32.651,00
44.23.01.00.00	07.2.1.56.000	08	06.5	İL SAĞLIK MÜDÜRLÜĞÜ HİZMET BİNASI İLAVE KAT YAPIMI	0,00	0,00	250.000,00	0,00	0,00	250.000,00	237.032,46	0,00	0,00	0,00	12.967,54
TOPLAM:					282.651,00	305.000,00	650.000,00	550.000,00	550.000,00	1.237.651,00	237.032,46	0,00	0,00	5.000,00	995.618,54

AİLE VE SOSYAL POLİTİKALAR İL MÜDÜRLÜĞÜ

KURUMSAL SINIFLANDIRMA	FONKSİYONEL SINIFLANDIRMA	Fin. TİPİ	EKONOMİK SINIF.	AÇIKLAMA	Geçen Yııldan Devreden Ödenek	Bütçeden Verilen Ödenek	Olağan Ek ve Üstü Verilen Ödenek	Aktarma İle Eklenen (-)	Aktarma İle Düşülen (+)	Net Bütçe Ödenegi Toplamı	Bütçe Gideri Toplamı	Ödenen Bütçe Gideri	Ödenek Üstü Gideri Harcama	İptal Edilen Ödenek	Sonraki Yıla Devreden Ödenek
44.23.01.00.00	07.3.4.00.000	05	03.5.	Hizmet Alımları	0,00	30.000,00	0,00	0,00	0,00	30.000,00	20.217,86	0,00	0,00	9.782,14	0,00
44.23.01.00.00	07.3.4.00.000	08	03.7	Menkul Mal Gayrimaddi Hak Alım, Bakım Ve Onarım Giderleri	1.347,00	0,00	0,00	0,00	0,00	1.347,00	0,00	0,00	0,00	0,00	1.347,00
44.23.01.00.00	07.3.4.00.000	05	05.3	Kar Amacı Gütmeyen Kuruluşlara Yapılan Transferler	0,00	100.000,00	0,00	0,00	0,00	100.000,00	0,00	0,00	0,00	100.000,00	0,00
44.23.01.00.00	07.3.4.00.000	05	07.1	Yurtici Sermaye Transferleri	0,00	1.000.000,00	0,00	0,00	0,00	1.000.000,00	0,00	0,00	0,00	1.000.000,00	0,00
44.23.01.00.00	07.3.4.03.000	08	06.7	Merkez Gazi Huzurevi Onarımı	23.109,28	0,00	0,00	0,00	0,00	23.109,28	0,00	0,00	0,00	0,00	23.109,28

AİLE VE SOSYAL POLİTİKALAR İL MÜDÜRLÜĞÜ

KURUMSAL SINIFLANDIRMA	FONKSİYONEL SINIFLANDIRMA	Fin. Tipi	EKONOMİK SINIF	ACIKLAMA	Gecen Yılda Devreden Ödenek	Bütçeden Verilen Ödenek	Olagan Ek ve Üstü Verilen Ödenek	Aktarmaille Eklene (-)	Aktarmaille Düşülen (+)	Net Bütçe Ödenegi Toplamı	Bütçe Gideri Toplamı	Ödenen Bütçe Gideri	Ödenek Üstü Gideri Harcama	İptal Edilen Ödenek	Sonraki Yıla Devreden Ödenek
44.23.01.00.00	07.3.4.07.000	08	06.7	VALİ OSMAN AYDIN COÇUK VE GENCLİK MERKEZİ ONARIMI	34.121,39	0,00	0,00	0,00	0,00	34.121,39	0,00	0,00	0,00	0,00	34.121,39
44.23.01.00.00	07.3.4.08.000	08	03.5	AİLE VE SOSYAL POLİTİKALARIL MUDURLUGU FRİZMET BİNALARI ONARIMI	1.056,00	0,00	0,00	0,00	0,00	1.056,00	0,00	0,00	0,00	0,00	1.056,00
44.23.01.00.00	07.3.4.08.000	08	06.7	AİLE VE SOSYAL POLİTİKALARIL MUDURLUGU HİZMET BİNALARI ONARIMI	105.248,18	0,00	0,00	0,00	0,00	105.248,18	0,00	0,00	0,00	0,00	105.248,18
44.23.01.00.00	07.3.4.10.000	08	06.5	ELAZIG SOSYAL HİZMET MERKEZİ VE İL MUDURLUGU HİZMET BİNASI (DAP) YAPIMI	11.728,85	0,00	0,00	0,00	0,00	11.728,85	0,00	0,00	0,00	0,00	11.728,85
44.23.01.00.00	07.3.4.11.000	08	06.5	HARPUT BAKIM VE SOSYAL REHABİLİTASYON MERKEZİ HİZMET BİNASI (D.A.P) YAPIMI	1.179,87	0,00	0,00	0,00	0,00	1.179,87	0,00	0,00	0,00	0,00	1.179,87
44.23.01.00.00	07.3.4.12.000	08	06.5	HARPUT YETİSTİRME YURDU MUD.HİZ.BİNASI	19.680,10	0,00	0,00	0,00	0,00	19.680,10	0,00	0,00	0,00	0,00	19.680,10
44.23.01.00.00	07.3.4.13.000	08	06.7	HARPUT YETİSTİRME YURDU MUDURLUGU HİZMET BİNASI ONARIMI	69.565,90	0,00	0,00	0,00	0,00	69.565,90	0,00	0,00	0,00	0,00	69.565,90
44.23.01.00.00	10.4.0.00.000	08	06.1.	Mamul Mal Alımları	350.000,00	0,00	0,00	0,00	0,00	350.000,00	161.432,39	0,00	0,00	0,00	188.567,61
44.23.01.00.00	10.4.0.01.000	08	06.7	COÇUK EVLERİ SİTESİ ONARIMI	133.000,00	0,00	0,00	0,00	0,00	133.000,00	70.148,84	0,00	0,00	0,00	62.851,16
44.23.01.00.00	10.9.9.01.000	08	06.7	AİLE VE SOSYAL POLİTİKALARIL MUDURLUGU FRİZMET BİNASI ONARIMI	0,00	0,00	42.595,00	0,00	0,00	42.595,00	0,00	0,00	0,00	0,00	42.595,00
44.23.01.00.00	10.9.9.02.000	08	06.7	BEYYURDU REHABİLİTASYON MERKEZİ FRİZMET BİNASI ONARIMI	0,00	0,00	20.000,00	0,00	0,00	20.000,00	0,00	0,00	0,00	0,00	20.000,00
TOPLAM:					750.036,57	1.130.000,00	62.595,00	0,00	0,00	1.942.631,57	251.799,09	0,00	0,00	1.109.782,14	581.050,34



FAALİYETE İLİŞKİN BİLGİ VE DEĞERLENDİRMELER > Dış Müdürlükler Bütçe Uygulamaları

HALK SAĞLIĞI MÜDÜRLÜĞÜ

KURUMSAL SINIFLANDIRMA	FONKSİYONEL SINIF.	FIN. TİPİ	EKONOMİK SINIF.	AÇIKLAMA	Geçen Yıllan Devreden Ödenek	Bütçe İle Verilen Ödenek	Olağan Ek ve Üstü Verilen Ödenek	Aktarma İle Eklenen (-)	Aktarma İle Düşülen (+)	Net Bütçe Ödeneği Toplamı	Bütçe Gideri Toplamı	Ödenen Bütçe Gideri	Ödenek Üstü Gideri Harcama	İptal Edilen Ödenek	Sonraki Yıla Devreden Ödenek
44.23.01.00.00	07.4.0.00.000	08	03.8	Gayrimenkul Mal Bakım Ve Onarım Giderleri	1.032,53	0,00	0,00	0,00	0,00	1.032,53	0,00	0,00	0,00	0,00	1.032,53
44.23.01.00.00	07.4.0.01.000	08	06.7	SAĞLIK TESİSLERİ ONARIMI	52.674,80	0,00	1.688.989,00	0,00	0,00	1.741.663,80	888.187,87	0,00	0,00	0,00	853.475,93
44.23.01.00.00	07.4.0.03.000	08	06.5	PALU SARIKAMIŞ SAĞLIK EVİ YAPIMI	9.765,02	0,00	0,00	0,00	0,00	9.765,02	5.359,39	0,00	0,00	0,00	4.405,63
TOPLAM:					63.472,35	0,00	1.688.989,00	0,00	0,00	1.752.461,35	893.547,26	0,00	0,00	0,00	858.914,09

GENÇLİK HİZMETLERİ VE SPOR İL MÜDÜRLÜĞÜ

KURUMSAL SINIFLANDIRMA	FONKSİYONEL SINIF.	FIN. TİPİ	EKONOMİK SINIF.	AÇIKLAMA	Geçen Yıllan Devreden Ödenek	Bütçe İle Verilen Ödenek	Olağan Ek ve Üstü Verilen Ödenek	Aktarma İle Eklenen (-)	Aktarma İle Düşülen (+)	Net Bütçe Ödeneği Toplamı	Bütçe Gideri Toplamı	Ödenen Bütçe Gideri	Ödenek Üstü Gideri Harcama	İptal Edilen Ödenek	Sonraki Yıla Devreden Ödenek
44.23.01.00.00	08.1.0.00.000	05	06.1	Mamul Mal Alımları	0,00	0,00	0,00	110.000,00	0,00	110.000,00	91.223,98	0,00	0,00	18.776,02	0,00
TOPLAM:					0,00	0,00	0,00	110.000,00	0,00	110.000,00	91.223,98	0,00	0,00	18.776,02	0,00

GENÇLİK HİZMETLERİ VE SPOR İL MÜDÜRLÜĞÜ (YATIRIM)

S.NO	YERİ	SEKTÖRÜ	YATIRIM ADI	BÜTÇE TÜRÜ	PROJE TUTARI	HARCAMA TUTARI (KDV DAHİL)	GERÇEKLEŞME	DÜŞÜNCELER
1	Olimpik Yüzme Havuzu	Spor	Havuz Temizleme Robotu	Mamul mal Alımları	25.000,00 TL	18.891,92 TL	18.891,92 TL	Makine Alınıp Olimpik Yüzme Havuzunda kullanıma başlandı
2	Olimpik Yüzme Havuzu	Spor	Zemin Temizleme Robotu	Mamul mal Alımları	25.000,00 TL	12.689,06 TL	12.689,06 TL	Makine Alınıp Olimpik Yüzme Havuzunda kullanıma başlandı
3	Olimpik Yüzme Havuzu	Spor	Dalgıç Malzemeleri	Mamul mal Alımları	60.000,00 TL	59.693,00 TL	59.693,00 TL	Malzemeler Alınıp Olimpik Yüzme Havuzunda kullanıma başlandı

FAALİYETE İLİŞKİN BİLGİ VE DEĞERLENDİRMELER

Dış Müdürlükler Bütçe Uygulamaları

İL KÜLTÜR VE TURİZM MÜDÜRLÜĞÜ

KURUMSAL SINIFLANDIRMA	FONKSİYONEL SINIF	FİN. TİPİ	EKONOMİK SINIF	AÇIKLAMA	Geçen Yıllan Devreden Ödenek	Bütçe İle Verilen Ödenek	Olağan Ek ve Üstü Verilen Ödenek	Aktarma İle Eklenen (-)	Aktarma İle Düşülen (+)	Net Bütçe Ödenegi Toplamı	Bütçe Gideri Toplamı	Ödenen Bütçe Gideri	Ödenek Üstü Gideri Harcama	İptal Edilen Ödenek	Sonraki Yıla Devreden Ödenek
44.23.01.00.00	08.2.0.00.000	05	03.5	Hizmet Alımları	0,00	10.000,00	0,00	257.000,00	0,00	267.000,00	265.342,05	0,00	0,00	1.657,95	0,00
44.23.01.00.00	08.2.0.00.000	05	03.6	Temsil Ve Tanıtma Giderleri	0,00	125.000,00	0,00	0,00	7.000,00	118.000,00	50.103,32	0,00	0,00	67.896,68	0,00
44.23.01.00.00	08.2.0.02.000	08	03.2	Kültür Merkezi Binası Yapımı	0,00	0,00	0,00	45.000,00	0,00	45.000,00	19.731,96	0,00	0,00	0,00	25.268,04
44.23.01.00.00	08.2.0.02.000	08	03.7	Kültür Merkezi Binası Yapımı	98.466,00	0,00	0,00	0,00	0,00	98.466,00	26.762,40	0,00	0,00	0,00	71.703,60
44.23.01.00.00	08.2.0.02.000	08	03.8	Kültür Merkezi Binası Yapımı	73.992,80	0,00	0,00	99.710,00	0,00	173.702,80	33.319,66	0,00	0,00	0,00	140.383,14
44.23.01.00.00	08.2.0.02.000	08	06.1	Kültür Merkezi Binası Yapımı	127.033,15	0,00	0,00	0,00	0,00	127.033,15	0,00	0,00	0,00	0,00	127.033,15
44.23.01.00.00	08.2.0.02.000	08	06.5	Kültür Merkezi Binası Yapımı	544.711,76	0,00	0,00	0,00	544.710,00	1,76	0,00	0,00	0,00	1,76	0,00
44.23.01.00.00	08.2.0.10.000	08	03.5	Harput İç Kale Kazı Giderleri	15.000,00	0,00	15.000,00	0,00	0,00	30.000,00	11.800,00	0,00	0,00	0,00	18.200,00
44.23.01.00.00	08.2.0.10.000	08	03.8	Harput İç Kale Kazı Giderleri	35.000,00	0,00	35.000,00	0,00	0,00	70.000,00	0,00	0,00	0,00	0,00	70.000,00
44.23.01.00.00	08.2.0.16.000	08	06.5	ELAZIĞ -TUNCELİ GOLAN TERMAL TURİZM MERKEZİNİN GELİŞTİRİLMESİ	250.000,00	0,00	0,00	0,00	0,00	250.000,00	0,00	0,00	0,00	0,00	250.000,00
44.23.01.00.00	08.2.0.21.000	05	06.5	HARPÜT KALESİ KAZI ÇALIŞMALARI	0,00	180.000,00	0,00	0,00	0,00	180.000,00	139.230,72	0,00	0,00	40.769,28	0,00
44.23.01.00.00	08.2.0.22.000	05	06.5	HARPÜT KALESİ ÇEVRE DÜZENLEMESİ	0,00	700.000,00	0,00	0,00	0,00	700.000,00	362.418,37	0,00	0,00	337.581,63	0,00
44.23.01.00.00	08.2.0.23.000	05	06.5	SİVRİCE HAZAR GÖLÜ KIYI ŞERİDİ ÇEVRE DÜZENLEMESİ	0,00	400.000,00	0,00	0,00	0,00	400.000,00	0,00	0,00	0,00	400.000,00	0,00
44.23.01.00.00	08.2.0.24.000	05	06.7	PALU KALESİ RESTORASYONU	0,00	100.000,00	0,00	0,00	0,00	100.000,00	100.000,00	0,00	0,00	0,00	0,00
44.23.01.00.00	08.2.0.25.000	08	06.7	KÜLTÜR MERKEZİ BİNASI ONARIMI	0,00	0,00	626.000,00	400.000,00	0,00	1.026.000,00	229.584,00	0,00	0,00	0,00	796.416,00
44.23.01.00.00	08.2.0.27.000	08	06.5	DEVLET KLASİK TÜRK MÜZİĞİ KOROSU MÜDÜRLÜĞÜ HİZMET BİNASI YAPIMI	0,00	0,00	500.000,00	0,00	0,00	500.000,00	0,00	0,00	0,00	0,00	500.000,00
44.23.01.00.00	08.2.0.28.000	08	06.7	HARPÜT KALESİ RESTORASYONU	0,00	0,00	2.000.000,00	0,00	0,00	2.000.000,00	0,00	0,00	0,00	0,00	2.000.000,00
TOPLAM:					1.144.203,71	1.515.000,00	3.176.000,00	801.710,00	551.710,00	6.085.203,71	1.238.292,48	0,00	0,00	847.907,30	3.999.003,93



FAALİYETE İLİŞKİN BİLGİ VE DEĞERLENDİRMELER ➤ Dış Müdürlükler Bütçe Uygulamaları

İL KÜLTÜR VE TURİZM MÜDÜRLÜĞÜ (YATIRIM)

Sıra No	Yeri	Sektörü	Yatırımın Adı	Bütçe Türü	Proje Tutarı	Harcama Tutarı (₺)	Gerçekleşme
1	ELAZIĞ VE İLÇELERİ	Hizmet Alımları	İlan Giderleri	Özel İdare Bütçesi	10.000,00	9.681,67	100%
2		Hizmet Alımları	Travel İzmir Fuarı Satnd Gideri	Özel İdare Bütçesi	5.000,00	5.000,00	100%
2		Hizmet Alımları	Travel Ankara Fuarı Gideri	Özel İdare Bütçesi	12.926,98	12.926,98	100%
3		Hizmet Alımları	Harput Kalesine 4 işlik Silahlı Özel Güvenlik Hizmet Alımı	Özel İdare Bütçesi	175.000,00	164.000,85	100%
3		Hizmet Alımları	Harput Nevruz Ormanları Mevki Kurtarma Kazısı	Özel İdare Bütçesi	70.000,00	69.718,53	100%
4		Temsil ve Tanıtma Giderleri	Ankara Fuarı	Özel İdare Bütçesi	125.000,00	2.985,98	50%
			Tanıtım Amaçlı Materyal Basımı			47.117,34	
			Travel Ankara Fuarı Gideri(Transfer)			7.000,00	
5		Proje Gideri-İl özel İdaresi	Harput Kalesi Kazı Çalışmaları	Özel İdare Bütçesi	180.000,00	139.230,72	77%
6		Proje Gideri : Palu Kaymakamlığı	Palu Kalesi Restorasyonu	Özel İdare Bütçesi	100.000,00	100.000,00	100%
7		Proje Gideri - Sivrice Kaymakamlığı	Sivrice Hazar Gölü ıyı Şeridi Çevre Düzenlemesi	Özel İdare Bütçesi	400.000,00		0%
8		Proje Gideri-İl özel İdaresi	Harput Kalesi Çevre Düzenlemesi	Özel İdare Bütçesi	700.000,00	362.418,37	51%
9		Proje Gideri-Kültür Merkezi Onarımı	Kültür Merkezi Bakımı Onarımı ve Engelli Erişimi	Genel Bütçe	1.026.000,00	229.584,00	23%
10		Proje Gideri-Elazığ Sinema Derneği	ELAZIĞ KÜLTÜR SANAT DERNEĞİ	Genel Bütçe	150.000,00	150.000,00	100%
11		ELAZIĞ EĞİTİM,SANAT,KÜLTÜR,ARAŞTIRMA TANITMA VE HİZMET VAKF(İleeskav)	23.ULUSLARARASI HAZAR ŞİİR AKŞAMLARI	Genel Bütçe	9.000,00	9.000,00	100%
12		ELAZIĞ SİNEMA DERNEĞİ	ELAZIĞ KÜLTÜR SANAT DERNEĞİ	Genel Bütçe	9.000,00	9.000,00	100%
13		Proje Gider : PALU BELEDİYESİ(Beyhan)	Beyhan Belediyesi tarafından yaptırılan İstasyon ve Karşıyaka mahallelerinde Kilitli parke ve çevre düzenlenmesi işi	Genel Bütçe	50.000,00	50.000,00	100%
14		Proje Gider :Kovancılar Belediyesi	Heybet Mahallesi kanal yolunun Bisiklet-koşu yürüyüş yolu işi	Genel Bütçe	100.000,00	98.079,77	98%
15		ELAZIĞ MÜZİK EĞİTİM TİYATRO KÜLTÜR VE SANAT DERNEĞİ(EMEDDER)	SAHNEDE ENGEL YOK ETKİNLİĞİ	Genel Bütçe	10.000,00	10.000,00	100%
16		Proje Gideri-Arıacak Belediyesi	Arıacak Meydanı ve La Deresi etrafı çevre düzenlenmesi işi	Genel Bütçe	100.000,00		0%
17		Proje Gideri-Üçöcek Belediyesi	Ziyaret Mahallesi ile Kutludüğün mahalleleri arası yolunun düzenlenmesi işi	Genel Bütçe	50.000,00	50.000,00	100%
18		Proje Gideri-Sivrice Belediyesi	İlçenin imarlı yollarının düzenleme işi ve Kilitli parke yapım işi	Genel Bütçe	50.000,00		0%
19		Proje Gideri-Baskil Belediyesi	İçme suyu yapım işi (Ođabaşı Mahallesi kaynağı - 400 M3 Depo arası)	Genel Bütçe	100.000,00	100.000,00	100%
20		Proje Gideri-Ağın Belediyesi	Ağın İlçesi tarafından yaptırılan İlçede bulunan mevcut ana ve ara yollara Kilitli parke döşeme işi	Genel Bütçe	100.000,00	10.000,00	100%
21		Proje Gideri - Kovancılar Belediyesi	Kovancılar Kütüphane Binası Mefruşatı	Genel Bütçe	136.000,00	136.000,00	100%
22	Proje Gideri - Keban Belediyesi	Elazığ Tunceli Fırat Havzası Kültür ve Turizm Koruma ve Gelişim Bölgesi dahilinde Keban Belediyesi tarafından halihazır harita alımı,alt ve üst ölçek plan yapımı,arazi kullanımına esas jeolojik etüd ve imar planı yapımına esas jeolojik-jeoteknik etüd işlerinde kullanılmak üzere	Genel Bütçe	500.000,00		0%	
23	Proje Gideri - Kovancılar Kaymakamlığı	Bisiklet-koşu- yürüyüş yolu	Genel Bütçe	50.000,00	50.000,00	100%	
24	Proje Gideri -Palu	Yeni Mah. Kaldırım ve yol çalışması işi	Genel Bütçe	100.000,00		0%	
25	Proje Gideri-i-Baskil Belediyesi	Canbeyler mahallesi,Hastane caddesi ve Özeltepe caddesi yol ve kaldırım yapımı işi	Genel Bütçe	100.000,00	100.000,00	100%	
TOPLAM					1.614.000,00	772.079,77	

İL MİLLİ EĞİTİM MÜDÜRLÜĞÜ

KURUMSAL SINIFLANDIRMA	FONKSİYONEL SINIF	FİN. TİPİ	EKONOMİK SINIF	AÇIKLAMA	Geçen Yılandan Devreden Ödenek	Bütçe İle Verilen Ödenek	Olağan Ek ve Üstü Verilen Ödenek	Aktarma İle Eklenen (-)	Aktarma İle Düşülen (+)	Net Bütçe Ödeneği Toplamı	Bütçe Gideri Toplamı	Ödenen Bütçe Gideri	Ödenek Üstü Gideri Harcama	İptal Edilen Ödenek	Sonraki Yıla Devreden Ödenek
44.23.01.00.00	09.1.1.00.000	08	03.2	Tüketime Yönelik Mal Ve Malzeme Alımları	23.547,63	0,00	422.604,65	0,00	0,00	446.152,28	52.273,32	0,00	0,00	0,00	393.878,96
44.23.01.00.00	09.1.1.00.000	08	03.5	Hizmet Alımları	79.055,31	0,00	72.658,25	0,00	0,00	151.713,56	122.365,27	0,00	0,00	0,00	29.348,29
44.23.01.00.00	09.1.1.00.000	08	03.7	Menkul Mal,Gayrimaddi Hak Alım, Bakım Ve Onarım Giderleri	106.530,88	0,00	0,00	0,00	13.000,00	93.530,88	8.260,00	0,00	0,00	0,00	85.270,88
44.23.01.00.00	09.1.1.00.000	08	03.8	Gayrimenkul Mal Bakım Ve Onarım Giderleri	33.930,60	0,00	0,00	0,00	0,00	33.930,60	0,00	0,00	0,00	0,00	33.930,60
44.23.01.00.00	09.1.1.00.000	08	06.1	Mamul Mal Alımları	136.788,83	0,00	325.445,60	0,00	0,00	462.234,43	96.156,50	0,00	0,00	0,00	366.077,93
44.23.01.00.00	09.1.1.03.000	05	06.5	Okul Öncesi Eğitimi Yeni Yapım ve Ek Yapım İşleri	21.942,02	0,00	0,00	0,00	0,00	21.942,02	0,00	0,00	0,00	0,00	21.942,02
44.23.01.00.00	09.1.1.03.000	08	06.5	Okul Öncesi Eğitimi Yeni Yapım ve Ek Yapım İşleri	1.701.280,93	0,00	0,00	0,00	0,00	1.701.280,93	1.529.654,22	0,00	0,00	0,00	171.626,71
44.23.01.00.00	09.1.1.04.000	08	06.7	Bağımsız Anaokulları Genel Onarımı	30.531,15	0,00	0,00	13.000,00	0,00	43.531,15	42.952,00	0,00	0,00	0,00	579,15
44.23.01.00.00	09.1.1.06.000	08	06.5	ANAOKULU YAPIMI (UNICEF)	711.674,07	0,00	0,00	0,00	711.674,07	0,00	0,00	0,00	0,00	0,00	0,00
44.23.01.00.00	09.1.2.00.000	05	03.2	Tüketime Yönelik Mal Ve Malzeme Alımları	0,00	2.258.000,00	0,00	0,00	0,00	2.258.000,00	2.086.607,63	0,00	0,00	0,00	171.392,37
44.23.01.00.00	09.1.2.00.000	08	03.2	Tüketime Yönelik Mal Ve Malzeme Alımları	894.383,46	0,00	2.261.581,45	0,00	0,00	3.155.964,91	2.307.594,30	0,00	0,00	0,00	848.370,61
44.23.01.00.00	09.1.2.00.000	05	03.4	Görev Giderleri	20.086,42	0,00	0,00	0,00	0,00	20.086,42	5.163,78	0,00	0,00	0,00	14.922,64
44.23.01.00.00	09.1.2.00.000	08	03.4	Görev Giderleri	156,02	0,00	0,00	0,00	0,00	156,02	0,00	0,00	0,00	0,00	156,02
44.23.01.00.00	09.1.2.00.000	05	03.5	Hizmet Alımları	52.523,17	174.000,00	0,00	0,00	0,00	226.523,17	130.037,63	0,00	0,00	0,00	96.485,54
44.23.01.00.00	09.1.2.00.000	08	03.5	Hizmet Alımları	147.430,81	0,00	319.337,36	0,00	0,00	466.768,17	315.801,12	0,00	0,00	0,00	150.967,05
44.23.01.00.00	09.1.2.00.000	08	03.6	Temsil Ve Tanıtma Giderleri	1.986,70	0,00	4.000,00	0,00	0,00	5.986,70	5.900,00	0,00	0,00	0,00	86,70



FAALİYETE İLİŞKİN BİLGİ VE DEĞERLENDİRMELER

Dış Müdürlükler Bütçe Uygulamaları

İL MİLLİ EĞİTİM MÜDÜRLÜĞÜ															
KURUMSAL SINIFLANDIRMA	FONKSİYONEL SINIF.	FIN. TİPİ	EKONOMİK SINIF.	AÇIKLAMA	Geçen Yıllan Devreden Ödenek	Bütçe İle Verilen Ödenek	Olağan Ek ve Üstü Verilen Ödenek	Aktarma İle Eklenen (-)	Aktarma İle Düşülen (+)	Net Bütçe Ödeneği Toplamı	Bütçe Gideri Toplamı	Ödenen Bütçe Gideri	Ödenek Üstü Gideri Harcama	İptal Edilen Ödenek	Sonraki Yıla Devreden Ödenek
44.23.01.00.00	09.1.2.00.000	05	03.7	Menkul Mal, Gayrimaddi Hak Alım, Bakım Ve Onarım Giderleri	3.086,13	0,00	0,00	0,00	0,00	3.086,13	0,00	0,00	0,00	0,00	3.086,13
44.23.01.00.00	09.1.2.00.000	08	03.7	Menkul Mal, Gayrimaddi Hak Alım, Bakım Ve Onarım Giderleri	85.466,85	0,00	0,00	0,00	0,00	85.466,85	37.069,62	0,00	0,00	0,00	48.397,23
44.23.01.00.00	09.1.2.00.000	05	03.8	Gayrimenkul Mal Bakım Ve Onarım Giderleri	137.709,20	720.000,00	0,00	0,00	0,00	857.709,20	0,00	0,00	0,00	0,00	857.709,20
44.23.01.00.00	09.1.2.00.000	08	03.8	Gayrimenkul Mal Bakım Ve Onarım Giderleri	293.954,35	0,00	117.000,00	0,00	0,00	410.954,35	72.853,20	0,00	0,00	0,00	338.101,15
44.23.01.00.00	09.1.2.00.000	05	06.1	Mamul Mal Alımları	351.374,80	900.000,00	0,00	0,00	0,00	1.251.374,80	1.061.751,21	0,00	0,00	0,00	189.623,59
44.23.01.00.00	09.1.2.00.000	08	06.1	Mamul Mal Alımları	425.757,69	0,00	509.200,00	0,00	0,00	934.957,69	347.242,32	0,00	0,00	0,00	587.715,37
44.23.01.00.00	09.1.2.00.000	08	06.2	Menkul Sermaye Üretim Giderleri	29.774,53	0,00	0,00	0,00	0,00	29.774,53	0,00	0,00	0,00	0,00	29.774,53
44.23.01.00.00	09.1.2.03.000	05	06.5	İlköğretim Derslik ve Ek Derslik Yapımı	4.956.644,61	7.975.000,00	0,00	0,00	0,00	12.931.644,61	8.454.063,97	0,00	0,00	0,00	4.477.580,64
44.23.01.00.00	09.1.2.03.000	08	06.5	İlköğretim Derslik ve Ek Derslik Yapımı	141.142,93	0,00	8.402.210,00	5.120.407,42	0,00	13.663.760,35	7.581.209,22	0,00	0,00	0,00	6.082.551,13
44.23.01.00.00	09.1.2.04.000	05	06.7	İlköğretim Okulları Onarımı	0,00	1.000.000,00	0,00	0,00	0,00	1.000.000,00	441.192,03	0,00	0,00	0,00	558.807,97
44.23.01.00.00	09.1.2.04.000	08	06.7	İlköğretim Okulları Onarımı	503.544,11	0,00	1.309.200,00	0,00	250.000,00	1.562.744,11	1.518.262,80	0,00	0,00	0,00	44.481,31
44.23.01.00.00	09.1.2.06.100	08	06.5	MERKEZ SELÇUKLULAR İLKÖĞRETİM OKULU 8 DERSLİK EK BİNA YAPIMI	583.733,35	0,00	0,00	0,00	583.733,35	0,00	0,00	0,00	0,00	0,00	0,00

FAALİYETE İLİŞKİN BİLGİ VE DEĞERLENDİRMELER

Dış Müdürlükler Bütçe Uygulamaları

İL MİLLİ EĞİTİM MÜDÜRLÜĞÜ

KURUMSAL SINIFLANDIRMA	FONKSİYONEL SINIF	FİN. TİPİ	EKONOMİK SINIF	AÇIKLAMA	Geçen Yılda Devreden Ödenek	Bütçe İle Verilen Ödenek	Olağan Ek ve Üstü Verilen Ödenek	Aktarma İle Eklenen (-)	Aktarma İle Düşülen (+)	Net Bütçe Ödeneği Toplamı	Bütçe Gideri Toplamı	Ödenen Bütçe Gideri	Ödenek Üstü Gideri Harcama	İptal Edilen Ödenek	Sonraki Yıla Devreden Ödenek
44.23.01.00.00	09.1.2.34.000	08	06.4	ilköğretim Kamulastırma Giderleri	93.995,95	0,00	1.600.000,00	0,00	0,00	1.693.995,95	1.550.720,87	0,00	0,00	0,00	143.275,08
44.23.01.00.00	09.1.2.73.000	08	06.7	Deprem Güçlendirme Projesi Giderleri	679.971,37	0,00	825.248,00	0,00	265.000,00	1.240.219,37	0,00	0,00	0,00	0,00	1.240.219,37
44.23.01.00.00	09.1.2.93.000	08	06.5	ilköğretim Lojman Yapımı	226,28	0,00	0,00	781.462,00	0,00	781.688,28	662.038,28	0,00	0,00	0,00	119.650,00
44.23.01.00.00	09.2.1.00.000	08	03.2	Tüketime Yönelik Mal Ve Malzeme Alımları	8.955,52	0,00	0,00	0,00	0,00	8.955,52	0,00	0,00	0,00	0,00	8.955,52
44.23.01.00.00	09.2.1.00.000	08	03.4	Görev Giderleri	171,89	0,00	120.000,00	0,00	25.000,00	95.171,89	42.782,00	0,00	0,00	0,00	52.389,89
44.23.01.00.00	09.2.1.00.000	08	03.5	Hizmet Alımları	96.976,83	0,00	0,00	0,00	0,00	96.976,83	54.566,03	0,00	0,00	0,00	42.410,80
44.23.01.00.00	09.2.1.00.000	08	03.7	Menkul Mal, Gayrimaddi Hak Alım, Bakım Ve Onarım Giderleri	2.070,38	0,00	0,00	0,00	0,00	2.070,38	0,00	0,00	0,00	0,00	2.070,38
44.23.01.00.00	09.2.1.00.000	05	03.8	Gayrimenkul Mal Bakım Ve Onarım Giderleri	3.737,55	0,00	0,00	0,00	0,00	3.737,55	0,00	0,00	0,00	0,00	3.737,55
44.23.01.00.00	09.2.1.00.000	08	03.8	Gayrimenkul Mal Bakım Ve Onarım Giderleri	9.013,34	0,00	0,00	25.000,00	0,00	34.013,34	29.368,03	0,00	0,00	0,00	4.645,31
44.23.01.00.00	09.2.1.00.000	08	06.1	Mamul Mal Alımları	329.289,98	0,00	0,00	0,00	0,00	329.289,98	65.844,75	0,00	0,00	0,00	263.445,23
44.23.01.00.00	09.2.1.19.000	08	06.7	İmam Hatip Liseleri Onarımı	2.243,81	0,00	0,00	0,00	0,00	2.243,81	0,00	0,00	0,00	0,00	2.243,81
44.23.01.00.00	09.2.1.21.000	08	06.7	Orta Öğretim Okulları Genel Onarımları	826.972,66	0,00	1.129.000,00	0,00	0,00	1.955.972,66	982.768,76	0,00	0,00	0,00	973.203,90
44.23.01.00.00	09.2.1.33.000	08	06.5	Kovancılar Anadolu Sağlık Meslek Lisesi Yapımı	1.781.462,10	0,00	0,00	0,00	1.781.462,00	0,10	0,00	0,00	0,00	0,10	0,00
44.23.01.00.00	09.2.1.34.000	08	06.5	Palu 200 Öğrenci Kapasiteli Ortaöğretim Pansiyon Yapımı	1.557.157,20	0,00	0,00	0,00	0,00	1.557.157,20	0,00	0,00	0,00	0,00	1.557.157,20



FAALİYETE İLİŞKİN BİLGİ VE DEĞERLENDİRMELER

Dış Müdürlükler Bütçe Uygulamaları

İL MİLLİ EĞİTİM MÜDÜRLÜĞÜ															
KURUMSAL SINIFLANDIRMA	FONKSİYONEL SINIF.	FIN. TİPİ	EKONOMİK SINIF.	AÇIKLAMA	Geçen Yılda Devreden Ödenek	Bütçe İle Verilen Ödenek	Olağan Ek ve Üstü Verilen Ödenek	Aktarma İle Eklenen (-)	Aktarma İle Düşülen (+)	Net Bütçe Ödeneği Toplamı	Bütçe Gideri Toplamı	Ödenen Bütçe Gideri	Ödenek Üstü Gideri Harcama	İptal Edilen Ödenek	Sonraki Yıla Devreden Ödenek
44.23.01.00.00	09.2.1.35.000	08	06.5	Merkez Anadolu Lisesi Yapımı	1.835.781,66	0,00	0,00	0,00	0,00	1.835.781,66	0,00	0,00	0,00	0,00	1.835.781,66
44.23.01.00.00	09.2.1.39.000	08	06.7	ORTAÖĞRETİM KURUMLARI DEPREM GÜÇLENDİRME VE ONARIMI	119.816,68	0,00	0,00	0,00	0,00	119.816,68	25.842,00	0,00	0,00	0,00	93.974,68
44.23.01.00.00	09.2.1.40.000	08	06.5	ORTAÖĞRETİM ÖĞRENCİ YURDU	2.243.245,00	0,00	0,00	0,00	0,00	2.243.245,00	0,00	0,00	0,00	0,00	2.243.245,00
44.23.01.00.00	09.2.1.41.000	08	06.5	ARICAK ORTAÖĞRETİM PANSİYON YAPIMI	1.644.581,65	0,00	0,00	0,00	0,00	1.644.581,65	0,00	0,00	0,00	0,00	1.644.581,65
44.23.01.00.00	09.2.1.42.000	08	06.5	KOVANCILAR ORTAÖĞRETİM PANSİYON YAPIMI	291.046,09	0,00	0,00	0,00	0,00	291.046,09	0,00	0,00	0,00	0,00	291.046,09
44.23.01.00.00	09.2.1.45.000	08	06.5	MERKEZ CUMHURİYET MAH.24 DERSLİK ANADOLU LİSESİ YAPIMI	1.310.000,00	0,00	0,00	0,00	1.310.000,00	0,00	0,00	0,00	0,00	0,00	0,00
44.23.01.00.00	09.2.1.46.000	08	06.5	MERKEZ KIRKLAR MAHALLESİ ANADOLU LİSESİ YAPIMI	607.000,00	0,00	0,00	0,00	607.000,00	0,00	0,00	0,00	0,00	0,00	0,00
44.23.01.00.00	09.2.1.47.000	08	06.5	MERKEZ OTELCİLİK VE TURİZM MESLEK LİSESİ YAPIMI	11.997.500,00	0,00	1.910.000,00	0,00	0,00	13.907.500,00	0,00	0,00	0,00	0,00	13.907.500,00
44.23.01.00.00	09.2.1.48.000	08	06.5	MERKEZ İMAM HATİP LİSESİ YAPIMI	857.534,70	0,00	0,00	0,00	0,00	857.534,70	0,00	0,00	0,00	0,00	857.534,70
44.23.01.00.00	09.2.1.49.000	08	06.5	KOVANCILAR İMAM HATİP LİSESİ YAPIMI	1.127.280,81	0,00	0,00	0,00	0,00	1.127.280,81	915.540,34	0,00	0,00	0,00	211.740,47

FAALİYETE İLİŞKİN BİLGİ VE DEĞERLENDİRMELER

Dış Müdürlükler Bütçe Uygulamaları

İL MİLLİ EĞİTİM MÜDÜRLÜĞÜ															
KURUMSAL SINIFLANDIRMA	FONKSİYONEL SINIF	FİN. TİPİ	EKONOMİK SINIF	AÇIKLAMA	Geçen Yıllan Devreden Ödenek	Bütçe İle Verilen Ödenek	Olağan Ek ve Üstü Verilen Ödenek	Aktarma İle Eklenen (-)	Aktarma İle Düşülen (+)	Net Bütçe Ödeneği Toplamı	Bütçe Gideri Toplamı	Ödenen Bütçe Gideri	Ödenek Üstü Gideri Harcama	İptal Edilen Ödenek	Sonraki Yıla Devreden Ödenek
44.23.01.00.00	09.2.1.50.000	08	06.5	MERKEZ FEN LİSESİ YAPIMI	134.808,37	0,00	0,00	0,00	0,00	134.808,37	0,00	0,00	0,00	0,00	134.808,37
44.23.01.00.00	09.2.1.52.000	08	06.5	MADEN ANADOLU LİSESİ YAPIMI	2.065.322,37	0,00	0,00	0,00	1.000.000,00	1.065.322,37	517.262,99	0,00	0,00	0,00	548.059,38
44.23.01.00.00	09.2.1.53.000	08	06.5	MERKEZ İMAM HATİP LİSESİ SPOR SALONU YAPIMI	74.088,87	0,00	0,00	0,00	0,00	74.088,87	0,00	0,00	0,00	0,00	74.088,87
44.23.01.00.00	09.2.1.54.000	08	06.5	MERKEZ İMAM HATİP LİSESİ PANSİYON YAPIMI	804.513,32	0,00	2.381.150,00	1.607.000,00	0,00	4.792.663,32	2.222.099,69	0,00	0,00	0,00	2.570.563,63
44.23.01.00.00	09.2.1.55.000	08	06.5	KARAKOÇAN 24 DERSLİK İMAM HATİP LİSESİ VE 200 ÖĞRENCİ KAPASİTELİ ÖĞRENCİ PANSİYONU YAPIMI	128.482,72	0,00	0,00	0,00	0,00	128.482,72	0,00	0,00	0,00	0,00	128.482,72
44.23.01.00.00	09.2.1.56.000	08	06.5	ÇAYDAÇIRA ANADOLU LİSESİ YAPIMI	0,00	0,00	1.250.000,00	0,00	0,00	1.250.000,00	0,00	0,00	0,00	0,00	1.250.000,00
44.23.01.00.00	09.2.1.57.000	08	06.5	MERKEZ HANKENDİ ÇOK PROGRAMLI ANADOLU LİSESİ YAPIMI	0,00	0,00	2.460.000,00	0,00	0,00	2.460.000,00	0,00	0,00	0,00	0,00	2.460.000,00
44.23.01.00.00	09.2.2.00.000	08	03.8	Gayrimenkul Mal Bakım Ve Onarım Giderleri	18.161,00	0,00	0,00	0,00	0,00	18.161,00	14.030,20	0,00	0,00	0,00	4.130,80
44.23.01.00.00	09.2.2.05.000	08	06.7	MESLEK VE TEKNİK EĞİTİM OKULLARI ONARIMI	1.260.251,58	0,00	1.060.000,00	0,00	1.000.000,00	1.320.251,58	818.279,46	0,00	0,00	0,00	501.972,12



FAALİYETE İLİŞKİN BİLGİ VE DEĞERLENDİRMELER ➤ Dış Müdürlükler Bütçe Uygulamaları

İL MİLLİ EĞİTİM MÜDÜRLÜĞÜ															
KURUMSAL SINIFLANDIRMA	FONKSİYONEL SINIF.	FİN. TİPİ	EKONOMİK SINIF.	AÇIKLAMA	Geçen Yıllan Devreden Ödenek	Bütçe İle Verilen Ödenek	Olağan Ek ve Üstü Verilen Ödenek	Aktarma İle Eklenen (-)	Aktarma İle Düşülen (+)	Net Bütçe Ödeneği Toplamı	Bütçe Gideri Toplamı	Ödenen Bütçe Gideri	Ödenek Üstü Gideri Harcama	İptal Edilen Ödenek	Sonraki Yıla Devreden Ödenek
44.23.01.00.00	09.2.2.06.000	08	06.5	ALACAKAYA MERMER CEMİL YAŞLI ÇOK PROGRAMLI ANADOLU LİSESİ ATÖLYE YAPIMI	275.000,00	0,00	0,00	0,00	0,00	275.000,00	0,00	0,00	0,00	0,00	275.000,00
44.23.01.00.00	09.2.2.07.000	08	06.5	KORGENERAL HULUSİ SAYIN MESLEK VE TEKNİK ANADOLU LİSESİ ATÖLYE YAPIMI	275.000,00	0,00	0,00	0,00	0,00	275.000,00	0,00	0,00	0,00	0,00	275.000,00
44.23.01.00.00	09.2.2.08.000	08	06.5	PALU MESLEKİ VE EĞİTİM MERKEZİ ATÖLYE YAPIMI	0,00	0,00	1.420.000,00	0,00	0,00	1.420.000,00	0,00	0,00	0,00	0,00	1.420.000,00
44.23.01.00.00	09.3.0.00.000	05	03.2	Tüketime Yönelik Mal Ve Malzeme Alımları	0,00	24.500,00	0,00	0,00	0,00	24.500,00	24.214,25	0,00	0,00	285,75	0,00
44.23.01.00.00	09.3.0.00.000	05	03.5	Hizmet Alımları	0,00	1.500,00	0,00	0,00	0,00	1.500,00	0,00	0,00	0,00	1.500,00	0,00
44.23.01.00.00	09.3.0.00.000	05	03.7	Menkul Mal, Gayrimaddi Hak Alım, Bakım Ve Onarım Giderleri	0,00	4.000,00	0,00	0,00	0,00	4.000,00	0,00	0,00	0,00	4.000,00	0,00
44.23.01.00.00	09.5.0.00.000	08	03.8	Gayrimenkul Mal Bakım Ve Onarım Giderleri	0,00	0,00	30.000,00	0,00	0,00	30.000,00	0,00	0,00	0,00	0,00	30.000,00
44.23.01.00.00	09.5.0.02.000	08	06.7	Özel Eğitim Rehberlik ve Danışma Hiz. Okul ve Kurum Onarımları	116.911,04	0,00	84.000,00	0,00	0,00	200.911,04	14.042,00	0,00	0,00	0,00	186.869,04
44.23.01.00.00	09.5.0.04.000	08	06.5	MERKEZ ÖZEL EĞİTİM OKULU YAPIMI	1.750.000,00	0,00	1.000.000,00	0,00	0,00	2.750.000,00	2.295.628,63	0,00	0,00	0,00	454.371,37
44.23.01.00.00	09.6.0.00.000	08	03.2	Tüketime Yönelik Mal Ve Malzeme Alımları	23.208,89	0,00	2.503,66	0,00	0,00	25.712,55	20.356,24	0,00	0,00	0,00	5.356,31

FAALİYETE İLİŞKİN BİLGİ VE DEĞERLENDİRMELER

Dış Müdürlükler Bütçe Uygulamaları

İL MİLLİ EĞİTİM MÜDÜRLÜĞÜ

KURUMSAL SINIFLANDIRMA	FONKSİYONEL SINIF	FİN. TİPİ	EKONOMİK SINIF	AÇIKLAMA	Geçen Yılandan Devreden Ödenek	Bütçe İle Verilen Ödenek	Olağan Ek ve Üstü Verilen Ödenek	Aktarma İle Eklenen (-)	Aktarma İle Düşülen (+)	Net Bütçe Ödeneği Toplamı	Bütçe Gideri Toplamı	Ödenen Bütçe Gideri	Ödenek Üstü Gideri Harcama	İptal Edilen Ödenek	Sonraki Yıla Devreden Ödenek
44.23.01.00.00	09.6.0.00.000	08	03.5	Hizmet Alımları	25.336,36	0,00	0,00	0,00	0,00	25.336,36	12.353,59	0,00	0,00	0,00	12.982,77
				Menkul Mal,Gayrimaddi Hak Alım, Bakım Ve Onarım Giderleri											
44.23.01.00.00	09.6.0.00.000	08	03.7	Hizmet Alımları	1.386,30	0,00	7.500,00	0,00	0,00	8.886,30	5.472,45	0,00	0,00	0,00	3.413,85
				Gayrimenkul Mal Bakım Ve Onarım Giderleri											
44.23.01.00.00	09.6.0.00.000	08	03.8	Hizmet Alımları	11.134,88	0,00	55.000,00	0,00	0,00	66.134,88	7.375,00	0,00	0,00	0,00	58.759,88
				Mamul Mal Alımları											
44.23.01.00.00	09.6.0.00.000	08	06.1	Hizmet Alımları	91.554,64	0,00	0,00	0,00	0,00	91.554,64	78.728,31	0,00	0,00	0,00	12.826,33
				İL MİLLİ EĞİTİM MÜDÜRLÜĞÜ HİZMET BİNASI ONARIMI			323.450,00	0,00	0,00	499.052,81	32.333,16	0,00	0,00	0,00	466.719,65
44.23.01.00.00	09.6.0.02.000	08	06.7	ARGE HİZMET BİNASI ONARIMI	294.638,35	0,00	0,00	0,00	0,00	294.638,35	0,00	0,00	0,00	0,00	294.638,35
44.23.01.00.00	09.9.9.00.000	08	06.1	Mamul Mal Alımları	0,00	0,00	50.000,00	0,00	0,00	50.000,00	5.498,80	0,00	0,00	0,00	44.501,20
				Baskıl Öğretmenevi Onarımı											
44.23.01.00.00	09.9.9.02.000	08	06.7	Öğretmenevi Onarımı	20.000,00	0,00	0,00	0,00	0,00	20.000,00	0,00	0,00	0,00	0,00	20.000,00
				PALU HALK EĞİTİM MERKEZİ ONARIMI											
44.23.01.00.00	09.9.9.05.000	08	06.7	PALU HALK EĞİTİM MERKEZİ ONARIMI	50.000,00	0,00	0,00	0,00	0,00	50.000,00	0,00	0,00	0,00	0,00	50.000,00
TOPLAM:					46.495.469,50	13.057.000,00	29.451.088,97	7.546.869,42	7.546.869,42	89.003.558,47	36.613.555,97	0,00	0,00	5.785,85	52.384.216,65



FAALİYETE İLİŞKİN BİLGİ VE DEĞERLENDİRMELER > Dış Müdürlükler Bütçe Uygulamaları

İL MİLLİ EĞİTİM MÜDÜRLÜĞÜ (YATIRIM)									
Sıra No	Yeri	Sektörü	Yatırım Adı	Bütçe Türü	Proje Tutarı	Harcama Tutarı	Fiziki Gerçekleşme	Düşünceler	
1	MERKEZ	Eğitim	Balakgazi Anaokulu 200 kişilik Büyük Tip	Genel Bütçe	1.673.122,00	1.529.654,22	100%	Geçici Kabulü Yapıldı	
2	ARICAK	Eğitim	Arıcak Ormanpınarı Köyü İlkokulu	Genel Bütçe	2.593.404,00	2.301.530,02	100%	Geçici Kabulü Yapıldı	
3	MERKEZ	Eğitim	Yakup Şevki Paşa İlkokulu	Genel Bütçe	2.476.584,00	2.244.678,62	100%	Geçici Kabulü Yapıldı	
4	MERKEZ	Eğitim	Kazım Karabekir İlkokulu	Genel Bütçe	2.610.589,52	1.660.778,72	90%	Bitim Aşamasında	
5	ARICAK	Eğitim	Bozçavuş Köyü İlkokulu	Genel Bütçe	2.043.571,20	1.629.879,12	80%	Çevre Düzenlemesi Duruyor	
6	PALU	Eğitim	Yavuz Selim İlkokulu	Genel Bütçe	2.319.526,00	617.653,55	33%	2.kat betonu döküldü.ihata duvarı bitti, duvarlar ve 3. kat demirleri devam ediyor.	
7	KOVANCILAR	Eğitim	Kovancılar Tab.Binbaşı Yüksel Demir İlkokulu	Genel Bütçe	2.001.775,60	1.906.650,23	100%	Geçici Kabulü Yapıldı	
8	ARICAK	Eğitim	Arıcak Üçocuk Köyü Ortaokul	Genel Bütçe	467.280,00	459.176,02	100%	Geçici Kabulü Yapıldı	
9	MERKEZ	Eğitim	Dumlupınar Ortaokulu	Genel Bütçe	2.576.140,60	1.124.834,33	52%	Çati Bitti,sıva ve mantolama yapılıyor	
10	ALACAKAYA	Eğitim	Alacakaya Ortaokulu	Genel Bütçe	167.418,81	167.418,81	100%	Geçici Kabulü Yapıldı	
11	MERKEZ	Eğitim	Kuyulu Ortaokulu	Genel Bütçe	240.617,36	240.617,36	100%	Geçici Kabulü Yapıldı	
12	ALACAKAYA	Eğitim	Alacakaya Yalnızdamlar Köyü İlkokulu	Genel Bütçe	948.494,85	948.494,85	100%	Geçici Kabulü Yapıldı	

İL MİLLİ EĞİTİM MÜDÜRLÜĞÜ (YATIRIM)

Sıra No	Yeri	Sektörü	Yatırım Adı	Bütçe Türü	Proje Tutarı	Harcama Tutarı	Fiziki Gerçekleşme	Düşünceler
13	ARICAK	Eğitim	Arıcak Üçocuk 12 Derslikli İlkokulu	Genel Bütçe	2.301.354,00	0,00	20%	Radya Temel- Bodrum Kat Yapıldı
14	MERKEZ	Eğitim	Ulukent 24 Derslikli İlkokulu	Genel Bütçe	3.206.670,06	1.163.070,45	45%	Çatı ve duvarları bitti.
15	MERKEZ	Eğitim	AkçakirazYüzbaşı İlkokulu ve Ortaokulu 4 (Ek Derslik)	Genel Bütçe	598.897,20	553.829,92	100%	Geçici Kabulü Yapıldı
16	BASKİL	Eğitim	Baskil Gemici Köyü 6 Daireli Öğretmen Lojmanı	Genel Bütçe	749.854,60	605.310,55	99%	Geçici Kabulü Aşamasında
17	MERKEZ	Eğitim	Gazi Kamil Ayhan 18 Derslikli Ortaokulu	Genel Bütçe	2.231.508,62	669.397,52	35%	Çatı ve duvar işleri devam ediyor.
18	MERKEZ	Eğitim	Ataşehir Mahallesi 24 Derslikli Ortaokulu Kamu Çalışanları ilkokul Bahçesine	Genel Bütçe	2.820.554,00	1.084.261,32	50%	Çatısı tamamlandı, ince işler devam ediyor (sıva, mantolama..v.s.)
19	MERKEZ	Eğitim	Mehmetçik 24 Derslikli İmam Hatip Ortaokulu	Genel Bütçe	2.657.006,00	657.060,61	35%	Çatı devam ediyor. Duvar işleri devam ediyor.
20	KOVANCILAR	Eğitim	Kovancılar 24 Derslikli İmam Hatip Ortaokulu	Genel Bütçe	2.821.203,00	651.058,32	25%	1.kat betonu döküldü. 2. Kat demiri ve duvar işleri devam ediyor.
21	ARICAK	Eğitim	Arıcak 18 Derslikli İmam Hatip Ortaokulu	Genel Bütçe	2.559.656,00	1.004.349,24	40%	Karkası Bitti.
22	Merkez	Eğitim	Hidayet Parla Anaokulu	Genel Bütçe	43.000	43.000,00	100%	Bitti
23	Merkez	Eğitim	Mehmet Zeki İlkokul	Genel Bütçe	64.000	64.000,00	100%	Bitti
24	Merkez	Eğitim	Yıldızbağları Ortaokulu	Genel Bütçe				



FAALİYETE İLİŞKİN BİLGİ VE DEĞERLENDİRMELER > Dış Müdürlükler Bütçe Uygulamaları

İL MİLLİ EĞİTİM MÜDÜRLÜĞÜ (YATIRIM)								
Sıra No	Yeri	Sektörü	Yatırım Adı	Bütçe Türü	Proje Tutarı	Harcama Tutarı	Fiziki Gerçekleşme	Düşünceler
25	Merkez	Eğitim	Kıbrıs Şehitleri İlkokulu	Genel Bütçe	70.000	70.000,00	100%	Bitti
26	Merkez	Eğitim	V.Lütfullah Bilgin İlkokulu	Genel Bütçe				
27	Merkez	Eğitim	Harput Ekrem Uzel İlkokulu	Genel Bütçe	32.000	32.000,00	100%	Bitti
28	Merkez	Eğitim	Yazıkonak Şht.Pyd.Bnb.Zafer Kılıç İlkokulu	Genel Bütçe				
29	Arıcak	Eğitim	Arıcak Bükardı İlkokul	Genel Bütçe	100.000	100.000,00	100%	Bitti
30	Maden	Eğitim	İffet Nusret Gülser İlkokulu	Genel Bütçe				
31	Kovancılar	Eğitim	Hacı Ahmet Özbağı İlkokulu	Genel Bütçe	60.000			
32	Kovancılar	Eğitim	Yarımca Ferrokrom İlkokulu	Genel Bütçe	100.000	60.000,00	100%	Bitti
33	Alacakaya	Eğitim	Alacakaya Ortaokulu	Genel Bütçe	80.000			
34	Sivrice	Eğitim	Cumhuriyet Ortaokulu	Genel Bütçe	40.000			
35	Sivrice	Eğitim	75. Yıl İMKB İlokulu	Genel Bütçe	105.000	40.000,00	100%	Bitti
36	Sivrice	Eğitim	Sivrice İmam Hatip Ortaokulu	Genel Bütçe	40.000			
GENEL TOPLAM					40.799.227,42	21.628.703,78		

FAALİYETE İLİŞKİN BİLGİ VE DEĞERLENDİRMELER

Dış Müdürlükler Bütçe Uygulamaları

DİN HİZMETLERİ MÜDÜRLÜĞÜ

KURUMSAL SINIFLANDIRMA	FONKSİYONEL SINIF.	FİN. TİPİ	EKONOMİK SINIF.	AÇIKLAMA	Geçen Yılda Devreden Ödenek	Bütçe İle Verilen Ödenek	Olağan Ek ve Üstü Verilen Ödenek	Aktarma İle Eklenen (-)	Aktarma İle Düşülen (+)	Net Bütçe Ödeneği Toplamı	Bütçe Gideri Toplamı	Ödenen Bütçe Gideri	Ödenek Üstü Gideri Harcama	İptal Edilen Ödenek	Sonraki Yıla Devreden Ödenek
44.23.01.00.00	08.4.0.01.000	08	06.7	HARPUT EĞİTİM MERKEZİ MÜDÜRLÜĞÜ HİZMET BİNASI ONARIMI	200.000,00	0,00	0,00	0,00	0,00	200.000,00	0,00	0,00	0,00	0,00	200.000,00
TOPLAM:					200.000,00	0,00	0,00	0,00	0,00	200.000,00	0,00	0,00	0,00	0,00	200.000,00

ÖZEL KALEM MÜDÜRLÜĞÜ

KURUMSAL SINIFLANDIRMA	FONKSİYONEL SINIF.	FİN. TİPİ	EKONOMİK SINIF.	AÇIKLAMA	Geçen Yılda Devreden Ödenek	Bütçe İle Verilen Ödenek	Olağan Ek ve Üstü Verilen Ödenek	Aktarma İle Eklenen (-)	Aktarma İle Düşülen (+)	Net Bütçe Ödeneği Toplamı	Bütçe Gideri Toplamı	Ödenen Bütçe Gideri	Ödenek Üstü Gideri Harcama	İptal Edilen Ödenek	Sonraki Yıla Devreden Ödenek
44.23.01.02.00	01.1.1.00.000	05	03.2	Tüketime Yönelik Mal Ve Malzeme Alımları	0,00	284.000,00	0,00	0,00	0,00	284.000,00	249.057,07	0,00	0,00	34.942,93	0,00
44.23.01.02.00	01.1.1.00.000	05	03.4	Görev Giderleri	0,00	10.000,00	0,00	0,00	0,00	10.000,00	2.156,06	0,00	0,00	7.843,94	0,00
44.23.01.02.00	01.1.1.00.000	05	03.5	Hizmet Alımları	0,00	246.000,00	0,00	50.000,00	0,00	296.000,00	263.112,81	0,00	0,00	32.887,19	0,00
44.23.01.02.00	01.1.1.00.000	05	03.6	Temsil Ve Tanıtım Giderleri	0,00	600.000,00	0,00	0,00	50.000,00	550.000,00	395.809,71	0,00	0,00	154.190,29	0,00
44.23.01.02.00	01.1.1.00.000	05	03.7	Menkul Mal, Gayrimaddi Hak Alım, Bakım Ve Onarım Giderleri	0,00	120.000,00	0,00	0,00	0,00	120.000,00	57.393,29	0,00	0,00	62.606,71	0,00
44.23.01.02.00	01.1.1.00.000	05	03.8	Gayrimenkul Mal Bakım Ve Onarım Giderleri	0,00	20.000,00	0,00	0,00	0,00	20.000,00	4.931,80	0,00	0,00	15.068,20	0,00
TOPLAM:					0,00	1.280.000,00	0,00	50.000,00	50.000,00	1.280.000,00	972.460,74	0,00	0,00	307.539,29	0,00



BİRİM MÜDÜRLÜKLERİ BÜTÇE UYGULAMALARI





FAALİYETE İLİŞKİN BİLGİ VE DEĞERLENDİRMELER > Birim Müdürlükleri Bütçe Uygulamaları

MALİ HİZMETLER MÜDÜRLÜĞÜ															
KURUMSAL SINIFLANDIRMA	FONKSİYONEL SINIF	FIN. TİPİ	EKONOMİK SINIF	AÇIKLAMA	Geçen Yıllan Devreden Ödenek	Bütçe İle Verilen Ödenek	Olağan Ek ve Üstü Verilen Ödenek	Aktarma İle Eklenen (-)	Aktarma İle Düşülen (+)	Net Bütçe Ödeneği Toplamı	Bütçe Gideri Toplamı	Ödenen Bütçe Gideri	Ödenek Üstü Gideri Harcama	İptal Edilen Ödenek	Sonraki Yıla Devreden Ödenek
44.23.01.04.00	01.3.9.00.000	05	01.1	Memurlar	0,00	20.000,00	0,00	0,00	0,00	20.000,00	0,00	0,00	0,00	20.000,00	0,00
44.23.01.04.00	01.3.9.00.000	05	03.2	Tüketime Yönelik Mal Ve Malzeme Alımları	0,00	330.000,00	0,00	0,00	0,00	330.000,00	329.323,05	0,00	0,00	676,95	0,00
44.23.01.04.00	01.3.9.00.000	05	03.4	Görev Giderleri	0,00	0,00	0,00	155.000,00	0,00	155.000,00	153.072,27	0,00	0,00	1.927,73	0,00
44.23.01.04.00	01.3.9.00.000	05	03.5	Hizmet Alımları	0,00	100.000,00	0,00	0,00	0,00	100.000,00	0,00	0,00	0,00	100.000,00	0,00
44.23.01.04.00	01.3.9.00.000	05	03.7	Menkul Mal, Gayrimaddi Hak Alım, Bakım Ve Onarım Giderleri	0,00	20.000,00	0,00	0,00	0,00	20.000,00	19.841,21	0,00	0,00	158,79	0,00
44.23.01.04.00	01.3.9.00.000	05	04.2	Diğer İç Borç Faiz Giderleri	0,00	750.000,00	0,00	0,00	155.000,00	595.000,00	492.469,17	0,00	0,00	102.530,83	0,00
44.23.01.04.00	01.3.9.00.000	05	07.1	Yurtiçi Sermaye Transferleri	0,00	2.580.837,00	0,00	276.000,00	0,00	2.856.837,00	2.535.770,60	0,00	0,00	321.066,40	0,00
44.23.01.04.00	01.3.9.00.000	08	07.1	Yurtiçi Sermaye Transferleri	0,00	0,00	328.416,50	0,00	0,00	328.416,50	327.000,00	0,00	0,00	1.416,50	0,00
44.23.01.04.00	01.6.0.00.000	05	05.4	Hane Halkına Yapılan Transferler	0,00	15.000,00	0,00	0,00	0,00	15.000,00	0,00	0,00	0,00	15.000,00	0,00
44.23.01.04.00	01.6.0.00.000	05	05.8	Gelirlerden Ayrılan Paylar	0,00	0,00	0,00	1.201.150,00	0,00	1.201.150,00	1.201.141,14	0,00	0,00	8,86	0,00
44.23.01.04.00	01.6.0.00.000	05	07.1	Yurtiçi Sermaye Transferleri	0,00	2.662.163,00	0,00	0,00	1.201.150,00	1.461.013,00	1.407.938,72	0,00	0,00	53.074,28	0,00
44.23.01.04.00	01.6.0.00.000	05	08.1	Yurtiçi Borç Verme	0,00	880.000,00	0,00	0,00	0,00	880.000,00	0,00	0,00	0,00	880.000,00	0,00
44.23.01.04.00	01.6.0.00.000	05	09.1	Personel Yedek Ödeneği	0,00	700.000,00	0,00	0,00	0,00	700.000,00	0,00	0,00	0,00	700.000,00	0,00
44.23.01.04.00	01.6.0.00.000	05	09.3	Yatırımları Hızlandırma Ödeneği	0,00	200.000,00	0,00	0,00	0,00	200.000,00	0,00	0,00	0,00	200.000,00	0,00
44.23.01.04.00	01.6.0.00.000	05	09.5	Doğal Afet Giderlerini Karşılama Ödeneği	0,00	100.000,00	0,00	0,00	0,00	100.000,00	0,00	0,00	0,00	100.000,00	0,00
44.23.01.04.00	01.6.0.00.000	05	09.6	Yedek Ödenek	0,00	4.300.000,00	0,00	0,00	4.276.750,00	23.250,00	0,00	0,00	0,00	23.250,00	0,00
TOPLAM:					0,00	12.658.000,00	328.416,50	1.632.150,00	5.632.900,00	8.985.666,50	6.466.556,16	0,00	0,00	2.519.110,34	0,00

FAALİYETE İLİŞKİN BİLGİ VE DEĞERLENDİRMELER

Birim Müdürlükleri Bütçe Uygulamaları

BASIN YAYIN VE HALKLA İLİŞKİLER MÜDÜRLÜĞÜ															
KURUMSAL SINIFLANDIRMA	FONKSİYONEL SINIF	FİN. TİPİ	EKONOMİK SINIF	AÇIKLAMA	Geçen Yılda Devreden Ödenek	Bütçe İle Verilen Ödenek	Olağan Ek ve Üstü Verilen Ödenek	Aktarma İle Eklenen (-)	Aktarma İle Düşülen (+)	Net Bütçe Ödeneği Toplamı	Bütçe Gideri Toplamı	Ödenen Bütçe Gideri	Ödenek Üstü Gideri Harcama	İptal Edilen Ödenek	Sonraki Yıla Devreden Ödenek
44.23.01.07.00	01.3.9.00.000	05	03.2	Tüketime Yönelik Mal Ve Malzeme Alımları	0,00	15.000,00	0,00	2.500,00	0,00	17.500,00	17.493,44	0,00	0,00	6,56	0,00
44.23.01.07.00	01.3.9.00.000	08	03.2	Tüketime Yönelik Mal Ve Malzeme Alımları	0,00	0,00	40.000,00	0,00	4.364,00	35.636,00	35.636,00	0,00	0,00	0,00	0,00
44.23.01.07.00	01.3.9.00.000	08	03.5	Hizmet Alımları	0,00	0,00	200.000,00	140.000,00	0,00	340.000,00	337.872,61	0,00	0,00	2.127,39	0,00
44.23.01.07.00	01.3.9.00.000	05	03.7	Menkul Mal,Gayrimaddi Hak Alım, Bakım Ve Onarım Giderleri	0,00	0,00	0,00	34.000,00	0,00	34.000,00	33.991,91	0,00	0,00	8,09	0,00
44.23.01.07.00	01.3.9.00.000	08	03.7	Menkul Mal,Gayrimaddi Hak Alım, Bakım Ve Onarım Giderleri	0,00	0,00	0,00	4.364,00	0,00	4.364,00	4.363,99	0,00	0,00	0,01	0,00
44.23.01.07.00	01.3.9.00.000	05	03.8	Gayrimenkul Mal Bakım Ve Onarım Giderleri	0,00	0,00	0,00	21.000,00	0,00	21.000,00	20.933,20	0,00	0,00	66,80	0,00
44.23.01.07.00	01.3.9.00.000	08	03.8	Gayrimenkul Mal Bakım Ve Onarım Giderleri	0,00	0,00	25.000,00	0,00	0,00	25.000,00	24.898,00	0,00	0,00	102,00	0,00
44.23.01.07.00	09.9.9.06.000	08	06.5	BİLİMPARK GİDERLERİ	0,00	0,00	64.392,60	0,00	0,00	64.392,60	64.392,60	0,00	0,00	0,00	0,00
TOPLAM:					0,00	15.000,00	329.392,60	201.864,00	4.364,00	541.892,60	539.581,75	0,00	0,00	2.310,85	0,00



FAALİYETE İLİŞKİN BİLGİ VE DEĞERLENDİRMELER Birim Müdürlükleri Bütçe Uygulamaları

İNSAN KAYNAKLARI VE EĞİTİM MÜDÜRLÜĞÜ

KURUMSAL SINIFLANDIRMA	FONKSİYONEL SINIF	FİN. TİPİ	EKONOMİK SINIF	AÇIKLAMA	Geçen Yılandan Devreden Ödenek	Bütçe İle Verilen Ödenek	Olağan Ek ve Üstü Verilen Ödenek	Aktarma İle Eklenen (-)	Aktarma İle Düşülen (+)	Net Bütçe Ödeneği Toplamı	Bütçe Gideri Toplamı	Ödenen Bütçe Gideri	Ödenek Üstü Gideri Harcama	İptal Edilen Ödenek	Sonraki Yıla Devreden Ödenek
44.23.01.05.00	01.3.9.00.000	05	01.1	Memurlar	0,00	5.952.000,00	0,00	0,00	75.000,00	5.877.000,00	5.762.113,01	0,00	0,00	114.886,99	0,00
44.23.01.05.00	01.3.9.00.000	08	01.1	Memurlar	0,00	0,00	5.759.660,00	0,00	0,00	5.759.660,00	5.759.657,73	0,00	0,00	2,27	0,00
44.23.01.05.00	01.3.9.00.000	05	01.2	Sözleşmeli Personel	0,00	175.000,00	0,00	0,00	0,00	175.000,00	70.423,84	0,00	0,00	104.576,16	0,00
44.23.01.05.00	01.3.9.00.000	05	01.3	İşçiler	0,00	2.740.000,00	0,00	75.000,00	0,00	2.815.000,00	2.791.754,29	0,00	0,00	23.245,71	0,00
44.23.01.05.00	01.3.9.00.000	08	01.3	İşçiler	0,00	0,00	37.320.062,75	0,00	0,00	37.320.062,75	36.978.011,24	0,00	0,00	0,00	342.051,51
44.23.01.05.00	01.3.9.00.000	05	01.4	Geçici Personel	0,00	35.000,00	0,00	25.000,00	0,00	60.000,00	52.725,35	0,00	0,00	7.274,65	0,00
44.23.01.05.00	01.3.9.00.000	05	02.1	Memurlar	0,00	617.000,00	0,00	50.000,00	0,00	667.000,00	645.660,52	0,00	0,00	21.339,48	0,00
44.23.01.05.00	01.3.9.00.000	08	02.1	Memurlar	0,00	0,00	1.103.718,00	0,00	0,00	1.103.718,00	1.103.717,02	0,00	0,00	0,98	0,00
44.23.01.05.00	01.3.9.00.000	05	02.2	Sözleşmeli Personel	0,00	30.000,00	0,00	0,00	0,00	30.000,00	7.236,95	0,00	0,00	22.763,05	0,00
44.23.01.05.00	01.3.9.00.000	05	02.3	İşçiler	0,00	382.000,00	0,00	0,00	50.000,00	332.000,00	155.411,77	0,00	0,00	176.588,23	0,00
44.23.01.05.00	01.3.9.00.000	08	02.3	İşçiler	0,00	0,00	7.535.662,68	0,00	0,00	7.535.662,68	7.535.365,84	0,00	0,00	296,84	0,00
44.23.01.05.00	01.3.9.00.000	08	02.4	Geçici Personel	0,00	0,00	48.542,00	0,00	0,00	48.542,00	48.542,00	0,00	0,00	0,00	0,00
44.23.01.05.00	01.3.9.00.000	05	03.2	Tüketime Yönelik Mal Ve Malzeme Alımları	0,00	50.000,00	0,00	0,00	10.000,00	40.000,00	10.608,58	0,00	0,00	29.391,42	0,00
44.23.01.05.00	01.3.9.00.000	05	03.3	Yolluklar	0,00	980.000,00	0,00	0,00	0,00	980.000,00	965.704,07	0,00	0,00	14.295,93	0,00
44.23.01.05.00	01.3.9.00.000	05	03.4	Görev Giderleri	0,00	0,00	0,00	30.000,00	0,00	30.000,00	18.501,79	0,00	0,00	11.498,21	0,00
44.23.01.05.00	01.3.9.00.000	05	03.5	Hizmet Alımları	0,00	790.000,00	0,00	1.169.500,00	0,00	1.959.500,00	1.833.390,55	0,00	0,00	126.109,45	0,00
44.23.01.05.00	01.3.9.00.000	05	03.7	Menkul Mal, Gayrimaddi Hak Alım, Bakım Ve Onarım Giderleri	0,00	17.000,00	0,00	30.000,00	0,00	47.000,00	45.051,89	0,00	0,00	1.948,11	0,00
44.23.01.05.00	01.3.9.00.000	05	03.9	Tedavi Ve Cenaze Giderleri	0,00	10.000,00	0,00	0,00	0,00	10.000,00	0,00	0,00	0,00	10.000,00	0,00
44.23.01.05.00	01.3.9.00.000	05	05.1	Görev Zararları	0,00	290.000,00	0,00	0,00	0,00	290.000,00	202.415,78	0,00	0,00	87.584,22	0,00
44.23.01.05.00	01.3.9.00.000	05	05.3	Kar Amacı Gütmeyen Kuruluşlara Yapılan Transferler	0,00	337.000,00	0,00	0,00	75.000,00	262.000,00	103.126,00	0,00	0,00	158.874,00	0,00
44.23.01.05.00	01.9.9.00.000	08	01.5	Diğer Personel	9.131,98	0,00	3.169.283,04	0,00	0,00	3.178.415,02	3.169.283,04	0,00	0,00	0,00	9.131,98
TOPLAM:					9.131,98	12.405.000,00	54.936.928,47	1.379.500,00	210.000,00	68.520.560,45	67.258.701,26	0,00	0,00	910.675,70	351.183,49

FAALİYETE İLİŞKİN BİLGİ VE DEĞERLENDİRMELER

Birim Müdürlükleri Bütçe Uygulamaları

YAZI İŞLERİ MÜDÜRLÜĞÜ

KURUMSAL SINIFLANDIRMA	FONKSİYONEL SINIF	FİN. TİPİ	EKONOMİK SINIF	AÇIKLAMA	Geçen Yılandan Devreden Ödenek	Bütçe İle Verilen Ödenek	Olağan Ek ve Üstü Verilen Ödenek	Aktarma İle Eklene (-)	Aktarma İle Düşülen (+)	Net Bütçe Ödeneği Toplamı	Bütçe Gideri Toplamı	Ödenen Bütçe Gideri	Ödenek Üstü Gideri Harcama	İptal Edilen Ödenek	Sonraki Yıla Devreden Ödenek
44.23.01.18.00	01.1.1.00.000	05	01.5	Diğer Personel	0,00	1.190.000,00	0,00	0,00	0,00	1.190.000,00	1.146.575,56	0,00	0,00	43.424,44	0,00
44.23.01.18.00	01.1.1.00.000	05	02.1	Memurlar	0,00	10.000,00	0,00	0,00	0,00	10.000,00	3.715,51	0,00	0,00	6.284,49	0,00
44.23.01.18.00	01.1.1.00.000	05	03.3	Yolluklar	0,00	50.000,00	0,00	0,00	20.000,00	30.000,00	9.779,89	0,00	0,00	20.220,11	0,00
44.23.01.18.00	01.1.1.00.000	05	03.5	Hizmet Alımları	0,00	50.000,00	0,00	20.000,00	0,00	70.000,00	62.476,00	0,00	0,00	7.524,00	0,00
44.23.01.18.00	01.1.1.00.000	05	03.7	Menkul Mal, Gayrimaddi Hak Alım, Bakım Ve Onarım Giderleri	0,00	10.000,00	0,00	0,00	0,00	10.000,00	9.815,16	0,00	0,00	184,84	0,00
TOPLAM:					0,00	1.310.000,00	0,00	20.000,00	20.000,00	1.310.000,00	1.232.362,12	0,00	0,00	77.637,88	0,00

EMLAK VE İSTİMLAK MÜDÜRLÜĞÜ

KURUMSAL SINIFLANDIRMA	FONKSİYONEL SINIF	FİN. TİPİ	EKONOMİK SINIF	AÇIKLAMA	Geçen Yılandan Devreden Ödenek	Bütçe İle Verilen Ödenek	Olağan Ek ve Üstü Verilen Ödenek	Aktarma İle Eklene (-)	Aktarma İle Düşülen (+)	Net Bütçe Ödeneği Toplamı	Bütçe Gideri Toplamı	Ödenen Bütçe Gideri	Ödenek Üstü Gideri Harcama	İptal Edilen Ödenek	Sonraki Yıla Devreden Ödenek
44.23.01.19.00	01.3.9.00.000	05	03.2	Tüketime Yönelik Mal Ve Malzeme Alımları	0,00	0,00	0,00	1.000,00	0,00	1.000,00	820,00	0,00	0,00	180,00	0,00
44.23.01.19.00	01.3.9.00.000	05	03.4	Görev Giderleri	0,00	15.000,00	0,00	0,00	15.000,00	0,00	0,00	0,00	0,00	0,00	0,00
44.23.01.19.00	01.3.9.00.000	05	03.5	Hizmet Alımları	0,00	30.000,00	0,00	0,00	17.000,00	13.000,00	11.405,41	0,00	0,00	1.594,59	0,00
44.23.01.19.00	01.3.9.00.000	05	03.7	Menkul Mal, Gayrimaddi Hak Alım, Bakım Ve Onarım Giderleri	0,00	10.000,00	0,00	15.000,00	0,00	25.000,00	14.857,45	0,00	0,00	10.142,55	0,00
44.23.01.19.00	01.3.9.00.000	05	03.8	Gayrimenkul Mal Bakım Ve Onarım Giderleri	0,00	0,00	0,00	16.000,00	0,00	16.000,00	12.475,84	0,00	0,00	3.524,16	0,00
44.23.01.19.00	01.3.9.00.000	08	03.8	Gayrimenkul Mal Bakım Ve Onarım Giderleri	0,00	0,00	26.000,00	0,00	0,00	26.000,00	25.995,40	0,00	0,00	4,60	0,00
44.23.01.19.00	01.3.9.00.000	05	06.4	Gayrimenkul Alımları Ve Kamulaştırması	0,00	200.000,00	0,00	0,00	0,00	200.000,00	0,00	0,00	0,00	200.000,00	0,00
TOPLAM:					0,00	255.000,00	26.000,00	32.000,00	32.000,00	281.000,00	65.554,10	0,00	0,00	215.445,90	0,00



FAALİYETE İLİŞKİN BİLGİ VE DEĞERLENDİRMELER

Birim Müdürlükleri Bütçe Uygulamaları

HUKUK MÜŞAVİRLİĞİ

KURUMSAL SINIFLANDIRMA	FONKSİYONEL SINIF.	FIN. TİPİ	EKONOMİK SINIF.	AÇIKLAMA	Geçen Yıldan Devreden Ödenek	Bütçe İle Verilen Ödenek	Olağan Ek ve Üstü Verilen Ödenek	Aktarma İle Eklenen (-)	Aktarma İle Düşülen (+)	Net Bütçe Ödeneği Toplamı	Bütçe Gideri Toplamı	Ödenen Bütçe Gideri	Ödenek Üstü Gideri Harcama	İptal Edilen Ödenek	Sonraki Yıla Devreden Ödenek
44.23.01.24.00	01.3.9.00.000	05	03.3	Yolluklar	0,00	5.000,00	0,00	0,00	0,00	5.000,00	115,96	0,00	0,00	4.884,04	0,00
44.23.01.24.00	01.3.9.00.000	05	03.4	Görev Giderleri	0,00	95.000,00	0,00	100.000,00	0,00	195.000,00	110.283,57	0,00	0,00	84.716,43	0,00
44.23.01.24.00	01.3.9.00.000	05	03.7	Menkul Mal, Gayrimaddi Hak Alım, Bakım Ve Onarım Giderleri	0,00	10.000,00	0,00	0,00	0,00	10.000,00	0,00	0,00	0,00	10.000,00	0,00
TOPLAM:					0,00	110.000,00	0,00	100.000,00	0,00	210.000,00	110.399,53	0,00	0,00	99.600,47	0,00

DESTEK HİZMETLERİ MÜDÜRLÜĞÜ

KURUMSAL SINIFLANDIRMA	FONKSİYONEL SINIF.	FIN. TİPİ	EKONOMİK SINIF.	AÇIKLAMA	Geçen Yıldan Devreden Ödenek	Bütçe İle Verilen Ödenek	Olağan Ek ve Üstü Verilen Ödenek	Aktarma İle Eklenen (-)	Aktarma İle Düşülen (+)	Net Bütçe Ödeneği Toplamı	Bütçe Gideri Toplamı	Ödenen Bütçe Gideri	Ödenek Üstü Gideri Harcama	İptal Edilen Ödenek	Sonraki Yıla Devreden Ödenek
44.23.01.31.00	01.3.9.00.000	05	03.2	Tüketime Yönelik Mal Ve Malzeme Alımları	0,00	5.515.000,00	0,00	0,00	0,00	5.515.000,00	5.514.655,16	0,00	0,00	344,84	0,00
44.23.01.31.00	01.3.9.00.000	08	03.2	Tüketime Yönelik Mal Ve Malzeme Alımları	0,00	0,00	200.000,00	0,00	0,00	200.000,00	199.262,88	0,00	0,00	737,12	0,00
44.23.01.31.00	01.3.9.00.000	05	03.4	Görev Giderleri	0,00	40.000,00	0,00	0,00	0,00	40.000,00	29.848,26	0,00	0,00	10.151,74	0,00
44.23.01.31.00	01.3.9.00.000	05	03.5	Hizmet Alımları	0,00	1.515.000,00	0,00	130.000,00	0,00	1.645.000,00	1.633.250,14	0,00	0,00	11.749,86	0,00
44.23.01.31.00	01.3.9.00.000	08	03.5	Hizmet Alımları	0,00	0,00	50.000,00	0,00	0,00	50.000,00	49.821,53	0,00	0,00	178,47	0,00
44.23.01.31.00	01.3.9.00.000	05	03.7	Menkul Mal, Gayrimaddi Hak Alım, Bakım Ve Onarım Giderleri	0,00	1.900.000,00	0,00	0,00	191.700,00	1.708.300,00	1.707.687,60	0,00	0,00	612,40	0,00
44.23.01.31.00	01.3.9.00.000	05	03.8	Gayrimenkul Mal Bakım Ve Onarım Giderleri	0,00	30.000,00	0,00	21.700,00	0,00	51.700,00	51.661,51	0,00	0,00	38,49	0,00
44.23.01.31.00	01.3.9.05.000	05	06.1	Hareketli İş Makinası Alımları	0,00	0,00	0,00	230.000,00	0,00	230.000,00	211.497,30	0,00	0,00	18.502,70	0,00
44.23.01.31.00	01.3.9.12.000	05	06.1	BİLGİ İŞLEM ALTYAPISININ GÜÇLENDİRİLMESİ	0,00	50.000,00	0,00	0,00	0,00	50.000,00	0,00	0,00	0,00	50.000,00	0,00
44.23.01.31.00	01.3.9.12.000	05	06.3	BİLGİ İŞLEM ALTYAPISININ GÜÇLENDİRİLMESİ	0,00	50.000,00	0,00	0,00	0,00	50.000,00	0,00	0,00	0,00	50.000,00	0,00
TOPLAM:					0,00	9.100.000,00	250.000,00	381.700,00	191.700,00	9.540.000,00	9.397.684,38	0,00	0,00	142.315,62	0,00

FAALİYETE İLİŞKİN BİLGİ VE DEĞERLENDİRMELER

Birim Müdürlükleri Bütçe Uygulamaları

İMAR VE KENTSEL İYİLEŞTİRME HİZMETLERİ MÜDÜRLÜĞÜ

KURUMSAL SINIFLANDIRMA	FONKSİYONEL SINIF	FİN. TİPİ	EKONOMİK SINIF	AÇIKLAMA	Geçen Yılandan Devreden Ödenek	Bütçe İle Verilen Ödenek	Olağan Ek ve Üstü Verilen Ödenek	Aktarma İle Eklenen (-)	Aktarma İle Düşülen (+)	Net Bütçe Ödeneği Toplamı	Bütçe Gideri Toplamı	Ödenen Bütçe Gideri	Ödenek Üstü Gideri Harcama	İptal Edilen Ödenek	Sonraki Yıla Devreden Ödenek
44.23.01.32.00	01.1.1.03.000	08	06.5	ARICAK HÜKÜMET KONAĞI YAPIMI	31.070,39	0,00	0,00	0,00	0,00	31.070,39	30.920,72	0,00	0,00	0,00	149,67
44.23.01.32.00	01.1.1.08.000	08	06.5	MERKEZ HÜKÜMET KONAĞI YAPIMI	4.438.287,83	0,00	6.220.000,00	0,00	0,00	10.658.287,83	10.656.968,88	0,00	0,00	0,00	1.318,95
44.23.01.32.00	01.1.1.09.000	08	06.7	VALİ KONAĞI ONARIMI	15.116,40	0,00	55.000,00	0,00	0,00	70.116,40	68.381,00	0,00	0,00	1.735,40	0,00
44.23.01.32.00	01.1.1.10.000	08	06.5	SİVRİCE HÜKÜMET KONAĞI YAPIMI	753.240,00	0,00	500.000,00	0,00	0,00	1.253.240,00	1.252.045,91	0,00	0,00	0,00	1.194,09
44.23.01.32.00	01.1.1.11.000	08	06.1	BASKİL HUKUMET KONAĞI YAPIMI	0,00	0,00	60.000,00	0,00	0,00	60.000,00	0,00	0,00	0,00	0,00	60.000,00
44.23.01.32.00	01.1.1.11.000	08	06.5	BASKİL HUKUMET KONAĞI YAPIMI	100.000,00	0,00	40.000,00	0,00	0,00	140.000,00	0,00	0,00	0,00	0,00	140.000,00
44.23.01.32.00	01.1.1.12.000	08	06.7	ALACAKAYA HÜKÜMET KONAĞI ONARIMI	0,00	0,00	110.000,00	0,00	0,00	110.000,00	110.000,00	0,00	0,00	0,00	0,00
44.23.01.32.00	01.3.9.00.000	05	03.2	Tüketime Yönelik Mal Ve Malzeme Alımları	0,00	45.000,00	0,00	0,00	0,00	45.000,00	38.875,65	0,00	0,00	6.124,35	0,00
44.23.01.32.00	01.3.9.00.000	05	03.4	Görev Giderleri	0,00	13.000,00	0,00	0,00	5.000,00	8.000,00	0,00	0,00	0,00	8.000,00	0,00
44.23.01.32.00	01.3.9.00.000	05	03.5	Hizmet Alımları	0,00	362.000,00	0,00	0,00	315.000,00	47.000,00	45.182,20	0,00	0,00	1.817,80	0,00
44.23.01.32.00	01.3.9.00.000	08	03.5	Hizmet Alımları	0,00	0,00	42.000,00	0,00	0,00	42.000,00	0,00	0,00	0,00	0,00	42.000,00
44.23.01.32.00	01.3.9.00.000	05	03.7	Menkul Mal, Gayrimaddi Hak Alım, Bakım Ve Onarım Giderleri	0,00	15.000,00	0,00	5.000,00	0,00	20.000,00	15.745,44	0,00	0,00	4.254,56	0,00
44.23.01.32.00	01.3.9.00.000	05	03.8	Gayrimenkul Mal Bakım Ve Onarım Giderleri	0,00	0,00	0,00	98.000,00	0,00	98.000,00	93.187,97	0,00	0,00	4.812,03	0,00
44.23.01.32.00	01.3.9.00.000	08	03.8	Gayrimenkul Mal Bakım Ve Onarım Giderleri	9.399,55	0,00	0,00	0,00	0,00	9.399,55	0,00	0,00	0,00	0,00	9.399,55
44.23.01.32.00	01.3.9.00.000	05	06.1	Mamul Mal Alımları	0,00	0,00	0,00	150.000,00	0,00	150.000,00	112.499,38	0,00	0,00	37.500,62	0,00



FAALİYETE İLİŞKİN BİLGİ VE DEĞERLENDİRMELER

Birim Müdürlükleri Bütçe Uygulamaları

İMAR VE KENTSEL İYİLEŞTİRME HİZMETLERİ MÜDÜRLÜĞÜ															
KURUMSAL SINIFLANDIRMA	FONKSİYONEL SINIF.	FİN. TİPİ	EKONOMİK SINIF.	AÇIKLAMA	Geçen Yılda Devreden Ödenek	Bütçe İle Verilen Ödenek	Olağan Ek ve Üstü Verilen Ödenek	Aktarma İle Eklenen (-)	Aktarma İle Düşülen (+)	Net Bütçe Ödeneği Toplamı	Bütçe Gideri Toplamı	Ödenen Bütçe Gideri	Ödenek Üstü Gideri Harcama	İptal Edilen Ödenek	Sonraki Yıla Devreden Ödenek
44.23.01.32.00	01.3.9.08.000	05	06.5	ATÖLYE, AMBAR VE SAHA AMİRLİĞİ HİZMET BİNASI YAPIMI	487.553,70	0,00	0,00	685.000,00	0,00	1.172.553,70	1.172.470,82	0,00	0,00	82,88	0,00
44.23.01.32.00	01.3.9.14.000	08	06.5	112ACİL ÇAĞRI MERKEZİ BİNASI YAPIMI	3.000.000,00	0,00	2.000.000,00	0,00	0,00	5.000.000,00	1.073.938,43	0,00	0,00	0,00	3.926.061,57
44.23.01.32.00	03.1.1.00.000	08	06.1	Mamul Mal Alımları	0,00	0,00	75.000,00	0,00	9.002,60	65.997,40	65.997,40	0,00	0,00	0,00	0,00
44.23.01.32.00	03.1.1.49.000	08	06.1	KÖY GÜVENLİK SİSTEMİ PROJESİ (MOBESE)	750.000,00	0,00	30.000,00	9.002,60	0,00	789.002,60	781.685,57	0,00	0,00	0,00	7.317,03
44.23.01.32.00	03.1.1.53.000	08	06.5	MERKEZ LOJİSTİK ŞUBE MÜDÜRLÜĞÜ HİZMET BİNASI YAPIMI	0,00	0,00	200.000,00	0,00	0,00	200.000,00	0,00	0,00	0,00	0,00	200.000,00
44.23.01.32.00	03.1.9.01.000	08	06.7	İL J.K.LİĞİ HİZMET BİNASI ONARIMI	500.000,00	0,00	100.000,00	0,00	0,00	600.000,00	577.760,34	0,00	0,00	0,00	22.239,66
44.23.01.32.00	03.1.9.02.000	08	06.7	İL J.K.LİĞİ SOSYAL TESİS ONARIMI	200.000,00	0,00	0,00	0,00	0,00	200.000,00	0,00	0,00	0,00	0,00	200.000,00
44.23.01.32.00	03.1.9.04.000	08	06.7	İL J.K.LİĞİ LOJMAN BİNASI ONARIMI	0,00	0,00	50.000,00	0,00	0,00	50.000,00	0,00	0,00	0,00	0,00	50.000,00
44.23.01.32.00	03.1.9.05.000	08	06.5	İL J.K.Ş.39.LİĞİ VE BİRLİKLERİNE MODÜLER BETON BARIYER SİSTEMİ YAPIMI	0,00	0,00	1.500.000,00	0,00	0,00	1.500.000,00	466.111,80	0,00	0,00	0,00	1.033.888,20
44.23.01.32.00	07.3.4.01.000	08	03.5	Elazığ 60 Kısılik Rehabilitasyon Merkezi Insaati Yapimi	2.308,60	0,00	0,00	0,00	0,00	2.308,60	0,00	0,00	0,00	0,00	2.308,60
44.23.01.32.00	07.3.4.01.000	08	06.5	Elazığ 60 Kısılik Rehabilitasyon Merkezi Insaati	101.833,39	0,00	0,00	0,00	0,00	101.833,39	0,00	0,00	0,00	0,00	101.833,39

FAALİYETE İLİŞKİN BİLGİ VE DEĞERLENDİRMELER

Birim Müdürlükleri Bütçe Uygulamaları

İMAR VE KENTSEL İYİLEŞTİRME HİZMETLERİ MÜDÜRLÜĞÜ

KURUMSAL SINIFLANDIRMA	FONKSİYONEL SINIF.	FİN. TİPİ	EKONOMİK SINIF.	AÇIKLAMA	Geçen Yııldan Devreden Ödenek	Bütçe İle Verilen Ödenek	Olağan Ek ve Üstü Verilen Ödenek	Aktarma İle Eklenen (-)	Aktarma İle Düşülen (+)	Net Bütçe Ödeneği Toplamı	Bütçe Gideri Toplamı	Ödenen Bütçe Gideri	Ödenek Üstü Gideri Harcama	İptal Edilen Ödenek	Sonraki Yıla Devreden Ödenek
44.23.01.32.00	08.2.0.18.000	08	06.7	Yapımı ESKİ HÜKÜMET KONAĞININ KENT MÜZESİNE DÖNÜŞTÜRÜLM ESİ	1.550.000,00	0,00	0,00	0,00	0,00	1.550.000,00	1.550.000,00	0,00	0,00	0,00	0,00
44.23.01.32.00	08.2.0.19.000	08	03.4	KÜLTÜR VARLIKLARINI KORUMA PROJESİ	0,00	0,00	100.000,00	50.000,00	0,00	150.000,00	121.672,16	0,00	0,00	0,00	28.327,84
44.23.01.32.00	08.2.0.19.000	08	03.5	KÜLTÜR VARLIKLARINI KORUMA PROJESİ	13.364,89	0,00	190.000,00	0,00	0,00	203.364,89	196.343,15	0,00	0,00	0,00	7.021,74
44.23.01.32.00	08.2.0.19.000	08	03.7	KÜLTÜR VARLIKLARINI KORUMA PROJESİ	107.787,00	0,00	210.000,00	0,00	0,00	317.787,00	140.301,13	0,00	0,00	0,00	177.485,87
44.23.01.32.00	08.2.0.19.000	08	03.8	KÜLTÜR VARLIKLARINI KORUMA PROJESİ	329,50	0,00	0,00	0,00	0,00	329,50	0,00	0,00	0,00	0,00	329,50
44.23.01.32.00	08.2.0.19.000	08	06.1	KÜLTÜR VARLIKLARINI KORUMA PROJESİ	67.939,42	0,00	50.000,00	0,00	50.000,00	67.939,42	65.615,00	0,00	0,00	0,00	2.324,42
44.23.01.32.00	08.2.0.19.000	08	06.5	KÜLTÜR VARLIKLARINI KORUMA PROJESİ	820,15	0,00	0,00	0,00	0,00	820,15	0,00	0,00	0,00	0,00	820,15
TOPLAM:					12.129.050,82	435.000,00	11.532.000,00	997.002,60	379.002,60	24.714.050,82	18.635.702,95	0,00	0,00	64.327,64	6.014.020,23



İMAR VE KENTSEL İYİLEŞTİRME HİZMETLERİ MÜDÜRLÜĞÜ (YATIRIM)

No	Yeri	Sektörü	Yatırım Adı	Bütçe Türü	Düşünceler
1	Merkez İlçeler	Kentsel İyileştirme	Köy Gelişim Alanı Tahsisi	Özel İdare	2016 yılında 20 Adet İmar Planı , İmar Plan Tadilatı onaylanmıştır. 54 Adet İfraz Tevhit İşlemleri Yapılmıştır. 209 adet Köy Yerleşim Alanı Yapılmıştır.
2	Merkez İlçeler	Ruhsatlandırma	Denetim-Kum Ocağı	Özel İdare	2016 yılı içerisinde 48 Özel, 36 Kamu'ya ait Toplam= 63 1(a) Grubu Maden Ocağı ruhsatı bulunmaktadır. 2016 içerisinde toplam 3.200,00TL TL İdari Para Cezası kesilmiştir.
3	Merkez İlçeler	Ruhsatlandırma	İnşaat Ruhsatı	Özel İdare	2016 Yılı içerisinde 567 adet İnşaat Ruhsatı, 97 adet Yapı Kullanım İzin Belgesi, Yapı Ruhsatına tabi olmayan 46 adet konut için Yapı Ruhsatı, 21 adet Yapı Kullanma İzin Belgesi düzenlenmiştir. Elazığ Merkez Hükümet Konağı Yapım İşİ, Sivrice Hükümet Konağı yapım İşİ, 112 Acil Çağrı Merkezi Yapım İşİ devam etmektedir. İlimiz Merkez Harput, Karakoçan ve Arıcak İlçelerine Güvenlik Kamerası Yapım İşİ Tamamlandı. İl Jandarma ve Bağlı Birlikler Dış Cephe Monta lama İşİ Tamamlandı. Atölye Saha Amirliği Yapım İşİ Tamamlandı. Baskil Hükümet Konağı Yapım İşİ Proje çalışmaları devam etmektedir. İl Jandarma ve Bağlı birlikler Beton Bariyer İşİ devam etmektedir. Muhtelif inşaatlara ait yaklaşık maliyet ve keşif işlemleri yapılmıştır.
4	Merkez İlçeler	Kentsel İyileştirme	Denetim-Kaçak Yapı	Özel İdare	2016 yılı içerisinde 10 adet inşaatın inşaat ruhsatı olmadığından Kaçak Yapı Tatil Tutanağı tutulmuş olup, 3194 sayılı İmar Kanununun 42. maddesi gereği 10 adet inşaat için toplam 28.471,69 TL idari para cezası işlemi uygulanmıştır.
5	Merkez İlçeler	Ruhsatlandırma	Denetim-GSM	Özel İdare	2016 Yılı içerisinde 524 adet Gayri Sıhhi Müessese ve Sıhhi Müessese denetlenmiş olup, 487 uygun 37 'ı uygun olmadığı görülmüştür. Mühürlenene 1 adettir.

FAALİYETE İLİŞKİN BİLGİ VE DEĞERLENDİRMELER

Birim Müdürlükleri Bütçe Uygulamaları

YOL VE ULAŞIM HİZMETLERİ MÜDÜRLÜĞÜ

KURUMSAL SINIFLANDIRMA	FONKSİYONEL SINIF.	FIN. TİPİ	EKONOMİK SINIF.	AÇIKLAMA	Geçen Yıdan Devreden Ödenek	Bütçe İle Verilen Ödenek	Olağan Ek ve Üstü Verilen Ödenek	Aktarma İle Eklenen (-)	Aktarma İle Düşülen (+)	Net Bütçe Ödeneği Toplamı	Bütçe Gideri Toplamı	Ödenen Bütçe Gideri	Ödenek Üstü Gideri Harcama	İptal Edilen Ödenek	Sonraki Yıla Devreden Ödenek
44.23.01.33.00	01.3.9.00.000	05	03.5	Hizmet Alımları	0,00	33.000,00	0,00	130.000,00	0,00	163.000,00	162.997,36	0,00	0,00	2,64	0,00
44.23.01.33.00	01.3.9.00.000	08	03.5	Hizmet Alımları	0,00	0,00	35.000,00	0,00	0,00	35.000,00	28.592,73	0,00	0,00	6.407,27	0,00
44.23.01.33.00	01.3.9.00.000	05	03.7	Menkul Mal, Gayrimaddi Hak Alım, Bakım Ve Onarım Giderleri	0,00	10.000,00	0,00	16.000,00	0,00	26.000,00	25.633,12	0,00	0,00	366,88	0,00
44.23.01.33.00	01.3.9.00.000	08	03.7	Menkul Mal, Gayrimaddi Hak Alım, Bakım Ve Onarım Giderleri	0,00	0,00	165.000,00	0,00	0,00	165.000,00	0,00	0,00	0,00	0,00	165.000,00
44.23.01.33.00	01.3.9.00.000	05	03.8	Gayrimenkul Mal Bakım Ve Onarım Giderleri	0,00	0,00	0,00	59.000,00	0,00	59.000,00	58.834,80	0,00	0,00	165,20	0,00
44.23.01.33.00	01.3.9.00.000	05	05.3	Kar Amacı Gütmeyen Kuruluşlara Yapılan Transferler	0,00	750.000,00	0,00	0,00	0,00	750.000,00	750.000,00	0,00	0,00	0,00	0,00
44.23.01.33.00	03.1.9.03.000	08	06.5	GÜVENLİK YOLLARI YAPIMI	0,00	0,00	426.697,00	426.697,00	0,00	853.394,00	255.044,19	0,00	0,00	0,00	598.349,81
44.23.01.33.00	03.1.9.03.000	08	07.1	GÜVENLİK YOLLARI YAPIMI	0,00	0,00	426.697,00	0,00	426.697,00	0,00	0,00	0,00	0,00	0,00	0,00
44.23.01.33.00	04.5.1.01.000	05	06.5	Asfalt Yol Yapımı	1.863.961,50	24.970.000,00	0,00	0,00	0,00	26.833.961,50	25.610.314,24	0,00	0,00	0,00	1.223.647,26
44.23.01.33.00	04.5.1.01.000	08	06.5	Asfalt Yol Yapımı	7.504,85	0,00	0,00	0,00	0,00	7.504,85	0,00	0,00	0,00	7.504,85	0,00
44.23.01.33.00	04.5.1.02.000	05	06.5	Stabilize Yol Yapımı	0,00	1.000.000,00	0,00	862.740,00	0,00	1.862.740,00	495.620,00	0,00	0,00	789.120,00	578.000,00
44.23.01.33.00	04.5.1.02.000	08	06.5	Stabilize Yol Yapımı	157.699,80	0,00	0,00	0,00	0,00	157.699,80	156.210,00	0,00	0,00	1.489,80	0,00
44.23.01.33.00	04.5.1.02.000	05	07.1	Stabilize Yol Yapımı	0,00	1.365.000,00	0,00	0,00	862.740,00	502.260,00	502.260,00	0,00	0,00	0,00	0,00
44.23.01.33.00	04.5.1.03.000	05	06.5	Köy Yollarına Köprü ve Sanat Yapıları Yapımı	0,00	2.000.000,00	0,00	0,00	0,00	2.000.000,00	1.999.300,82	0,00	0,00	699,18	0,00
44.23.01.33.00	04.5.1.03.000	08	06.5	Köy Yollarına Köprü ve Sanat Yapıları Yapımı	120.000,00	0,00	0,00	0,00	0,00	120.000,00	119.999,18	0,00	0,00	0,82	0,00



FAALİYETE İLİŞKİN BİLGİ VE DEĞERLENDİRMELER

Birim Müdürlükleri Bütçe Uygulamaları

YOL VE ULAŞIM HİZMETLERİ MÜDÜRLÜĞÜ															
KURUMSAL SINIFLANDIRMA	FONKSİYONEL SINIF.	FİN. TİPİ	EKONOMİK SINIF.	AÇIKLAMA	Geçen Yıllan Devreden Ödenek	Bütçe İle Verilen Ödenek	Olağan Ek ve Üstü Verilen Ödenek	Aktarma İle Eklenen (-)	Aktarma İle Düşülen (+)	Net Bütçe Ödeneği Toplamı	Bütçe Gideri Toplamı	Ödenen Bütçe Gideri	Ödenek Üstü Gideri Harcama	İptal Edilen Ödenek	Sonraki Yıla Devreden Ödenek
44.23.01.33.00	04.5.1.03.000	05	07.1	Köy Yollarına Köprü ve Sanat Yapıları Yapımı	0,00	1.916.000,00	0,00	630.000,00	0,00	2.546.000,00	2.404.867,00	0,00	0,00	141.133,00	0,00
44.23.01.33.00	04.5.1.10.000	08	06.5	Afet Konutları Altyapı Giderleri	66.824,31	0,00	0,00	0,00	0,00	66.824,31	0,00	0,00	0,00	0,00	66.824,31
44.23.01.33.00	04.5.1.13.000	05	06.5	KÖY İÇİ YOLLARI PARKE YAPIMI	0,00	0,00	0,00	1.051.900,00	0,00	1.051.900,00	1.051.873,15	0,00	0,00	26,85	0,00
44.23.01.33.00	04.5.1.13.000	05	07.1	KÖY İÇİ YOLLARI PARKE YAPIMI	0,00	1.650.000,00	0,00	0,00	651.900,00	998.100,00	998.100,00	0,00	0,00	0,00	0,00
44.23.01.33.00	04.5.1.16.000	05	06.5	TRAFİK İŞARET LEVHALARI YAPIMI	800.000,00	550.000,00	0,00	0,00	630.000,00	720.000,00	653.829,15	0,00	0,00	66.170,85	0,00
44.23.01.33.00	04.5.1.17.000	05	06.7	ASFALT YOL BAKIM VE ONARIM GİDERLERİ	0,00	3.811.000,00	0,00	0,00	0,00	3.811.000,00	3.577.779,98	0,00	0,00	233.220,02	0,00
TOPLAM:					3.015.990,46	38.055.000,00	1.053.394,00	3.176.337,00	2.571.337,00	42.729.384,46	38.851.255,72	0,00	0,00	1.246.307,36	2.631.821,38

FAALİYETE İLİŞKİN BİLGİ VE DEĞERLENDİRMELER

Birim Müdürlükleri Bütçe Uygulamaları

SU VE KANAL HİZMETLERİ MÜDÜRLÜĞÜ

KURUMSAL SINIFLANDIRMA	FONKSİYONEL SINIF	FIN. TİPİ	EKONOMİK SINIF	AÇIKLAMA	Geçen Yıldan Devreden Ödenek	Bütçe İle Verilen Ödenek	Olağan Ek ve Üstü Verilen Ödenek	Aktarma İle Eklenen (-)	Aktarma İle Düşülen (+)	Net Bütçe Ödeneği Toplamı	Bütçe Gideri Toplamı	Ödenen Bütçe Gideri	Ödenek Üstü Gideri Harcama	İptal Edilen Ödenek	Sonraki Yıla Devreden Ödenek
44.23.01.34.00	01.3.9.00.000	05	03.5	Hizmet Alımları	0,00	1.750.000,00	0,00	0,00	885.000,00	865.000,00	428.667,48	0,00	0,00	436.332,52	0,00
44.23.01.34.00	01.3.9.00.000	08	03.5	Hizmet Alımları	395.968,33	0,00	0,00	0,00	0,00	395.968,33	378.077,70	0,00	0,00	17.890,63	0,00
44.23.01.34.00	01.3.9.00.000	05	03.7	Menkul Mal, Gayrimaddi Hak Alım, Bakım Ve Onarım Giderleri	0,00	10.000,00	0,00	30.000,00	0,00	40.000,00	18.700,64	0,00	0,00	21.299,36	0,00
44.23.01.34.00	01.3.9.10.000	08	01.1	TERÖR VE TERÖRLE MÜCADELEDEN DOĞAN ZARARLARI KARŞILAMA PROJESİ	3.348,02	0,00	9.500,00	0,00	0,00	12.848,02	0,00	0,00	0,00	0,00	12.848,02
44.23.01.34.00	01.3.9.10.000	08	03.2	TERÖR VE TERÖRLE MÜCADELEDEN DOĞAN ZARARLARI KARŞILAMA PROJESİ	2.013,18	0,00	500,00	0,00	0,00	2.513,18	826,50	0,00	0,00	0,00	1.686,68
44.23.01.34.00	01.3.9.10.000	08	03.4	TERÖR VE TERÖRLE MÜCADELEDEN DOĞAN ZARARLARI KARŞILAMA PROJESİ	15.308,99	0,00	3.474.240,00	0,00	0,00	3.489.548,99	3.477.588,55	0,00	0,00	0,00	11.960,44
44.23.01.34.00	01.3.9.10.000	08	03.5	TERÖR VE TERÖRLE MÜCADELEDEN DOĞAN ZARARLARI KARŞILAMA PROJESİ	2.400,00	0,00	10.000,00	0,00	0,00	12.400,00	800,04	0,00	0,00	0,00	11.599,96



FAALİYETE İLİŞKİN BİLGİ VE DEĞERLENDİRMELER

Birim Müdürlükleri Bütçe Uygulamaları

SU VE KANAL HİZMETLERİ MÜDÜRLÜĞÜ															
KURUMSAL SINIFLANDIRMA	FONKSİYONEL SINIF.	FİN. TİPİ	EKONOMİK SINIF.	AÇIKLAMA	Geçen Yılandan Devreden Ödenek	Bütçe İle Verilen Ödenek	Olağan Ek ve Üstü Verilen Ödenek	Aktarma İle Eklenen (-)	Aktarma İle Düşülen (+)	Net Bütçe Ödeneği Toplamı	Bütçe Gideri Toplamı	Ödenen Bütçe Gideri	Ödenek Üstü Gideri Harcama	İptal Edilen Ödenek	Sonraki Yıla Devreden Ödenek
44.23.01.34.00	01.3.9.10.000	08	03.7	TERÖR VE TERÖRLE MÜCADELEDEN DOĞAN ZARARLARI KARŞILAMA PROJESİ	2.356,37	0,00	0,00	0,00	0,00	2.356,37	269,88	0,00	0,00	0,00	2.086,49
44.23.01.34.00	04.2.1.01.000	05	06.5	Sulama Amaçlı Havuz ve Kanalet Yapımı	755.672,79	1.260.000,00	0,00	885.000,00	0,00	2.900.672,79	2.868.403,54	0,00	0,00	0,00	32.269,25
44.23.01.34.00	04.2.1.01.000	08	06.5	Sulama Amaçlı Havuz ve Kanalet Yapımı	314.598,50	0,00	6.583.768,92	0,00	0,00	6.898.367,42	6.836.679,72	0,00	0,00	0,00	61.687,70
				ARAZİ											
44.23.01.34.00	05.2.0.01.000	05	06.5	Köylere Kanalizasyon Yapımı	432.895,29	2.155.000,00	0,00	0,00	500.000,00	2.087.895,29	803.913,00	0,00	0,00	2, 8 @ e. 9	1.087.000,00
44.23.01.34.00	05.2.0.01.000	08	06.5	Köylere Kanalizasyon Yapımı	0,00	0,00	160.000,00	0,00	0,00	160.000,00	159.264,31	0,00	0,00	735,69	0,00
44.23.01.34.00	05.2.0.02.000	08	06.5	Sivrice Atıksu Arıtma Kanalizasyon Hatları ve Terfi Merkezi Yapımı	96.429,23	0,00	0,00	0,00	0,00	96.429,23	0,00	0,00	0,00	0,00	96.429,23
44.23.01.34.00	05.2.0.07.000	08	06.5	SIVRİCE ATIKSU ARITMA TESİSİ REHABİLİTASYONU VE KAPASİTE ARTTIRIMI	903.636,50	0,00	600.000,00	0,00	0,00	1.503.636,50	1.500.000,00	0,00	0,00	3.636,50	0,00
44.23.01.34.00	05.3.0.02.000	05	06.5	KATI ATIK TOPLAMA ALANI YAPIMI	50.000,00	50.000,00	0,00	0,00	100.000,00	0,00	0,00	0,00	0,00	0,00	0,00
44.23.01.34.00	06.3.0.01.000	05	06.5	Köylere içme Suyu Temini	206.669,46	1.900.000,00	0,00	600.000,00	0,00	2.706.669,46	2.550.956,35	0,00	0,00	0,00	155.713,11
44.23.01.34.00	06.3.0.01.000	08	06.5	Köylere içme Suyu Temini	4.312,91	0,00	0,00	0,00	0,00	4.312,91	0,00	0,00	0,00	4.312,91	0,00
44.23.01.34.00	06.3.0.02.000	08	06.5	T.S.K.İçme ve Kullanma Suyu Projesi	197.657,08	0,00	80.000,00	0,00	0,00	277.657,08	85.683,60	0,00	0,00	0,00	191.973,48
TOPLAM:					3.575.523,66	7.125.000,00	10.918.008,92	1.515.000,00	1.485.000,00	21.648.532,58	19.109.831,31	0,00	0,00	681.189,90	1.857.511,37

FAALİYETE İLİŞKİN BİLGİ VE DEĞERLENDİRMELER

Birim Müdürlükleri Bütçe Uygulamaları

PLAN PROJE YATIRIM VE İNŞAAT MÜDÜRLÜĞÜ

KURUMSAL SINIFLANDIRMA	FONKSİYONEL SINIF	FİN. TİPİ	EKONOMİK SINIF	AÇIKLAMA	Geçen Yılandan Devreden Ödenek	Bütçe İle Verilen Ödenek	Olağan Ek ve Üstü Verilen Ödenek	Aktarma İle Eklene (-)	Aktarma İle Düşülen (+)	Net Bütçe Ödeneği Toplamı	Bütçe Gideri Toplamı	Ödenen Bütçe Gideri	Ödenek Üstü Gideri Harcama	İptal Edilen Ödenek	Sonraki Yıla Devreden Ödenek
44.23.01.35.00	01.3.9.00.000	05	03.2	Tüketime Yönelik Mal Ve Malzeme Alımları	0,00	150.000,00	0,00	91.078,95	0,00	241.078,95	233.381,55	0,00	0,00	7.697,40	0,00
44.23.01.35.00	01.3.9.00.000	08	03.2	Tüketime Yönelik Mal Ve Malzeme Alımları	5.855,18	0,00	0,00	0,00	0,00	5.855,18	0,00	0,00	0,00	5.855,18	0,00
44.23.01.35.00	01.3.9.00.000	05	03.5	Hizmet Alımları	0,00	360.000,00	0,00	60.000,00	0,00	420.000,00	396.150,01	0,00	0,00	23.849,99	0,00
44.23.01.35.00	01.3.9.00.000	08	03.5	Hizmet Alımları	688.687,04	0,00	0,00	0,00	490.000,00	198.687,04	197.083,64	0,00	0,00	1.603,40	0,00
44.23.01.35.00	01.3.9.00.000	05	03.7	Menkul Mal, Gayrimaddi Hak Alım, Bakım Ve Onarım Giderleri	0,00	50.000,00	0,00	0,00	12.000,00	38.000,00	29.182,58	0,00	0,00	8.817,42	0,00
44.23.01.35.00	01.3.9.00.000	05	03.8	Gayrimenkul Mal Bakım Ve Onarım Giderleri	70.843,95	50.000,00	0,00	0,00	119.078,95	1.765,00	1.765,00	0,00	0,00	0,00	0,00
44.23.01.35.00	01.3.9.00.000	05	06.1	Mamul Mal Alımları	252.887,18	100.000,00	0,00	400.000,00	0,00	752.887,18	750.007,81	0,00	0,00	2.879,37	0,00
44.23.01.35.00	01.3.9.00.000	08	07.1	Yurtiçi Sermaye Transferleri	100.000,00	0,00	0,00	0,00	0,00	100.000,00	100.000,00	0,00	0,00	0,00	0,00
44.23.01.35.00	01.3.9.11.000	05	06.1	COĞRAFİ BİLGİ SİSTEMLERİNİN OLUŞTURULMASI	0,00	150.000,00	0,00	0,00	150.000,00	0,00	0,00	0,00	0,00	0,00	0,00
44.23.01.35.00	01.3.9.11.000	05	06.3	COĞRAFİ BİLGİ SİSTEMLERİNİN OLUŞTURULMASI	215.160,00	200.000,00	0,00	150.000,00	0,00	565.160,00	560.110,40	0,00	0,00	5.049,60	0,00
44.23.01.35.00	01.3.9.11.000	08	06.3	COĞRAFİ BİLGİ SİSTEMLERİNİN OLUŞTURULMASI	0,00	0,00	766.423,87	350.000,00	0,00	1.116.423,87	1.112.880,00	0,00	0,00	3.543,87	0,00
44.23.01.35.00	08.1.0.06.000	05	06.5	Spor Sahaları ve Park Yapımı Projesi	150.000,00	0,00	0,00	0,00	150.000,00	0,00	0,00	0,00	0,00	0,00	0,00
44.23.01.35.00	08.1.0.18.000	05	06.7	ÖZEL İDARE SPOR TESİSİ ONARIM İŞLERİ	0,00	0,00	0,00	250.000,00	0,00	250.000,00	249.921,64	0,00	0,00	78,36	0,00
44.23.01.35.00	08.2.0.17.000	08	03.5	ELAZIĞ-TUNCELİ FIRAT HAVZASI KÜLTÜRVE TURİZM KORUMA VE GELİŞİM BÖLGESİ PROJESİ	0,00	0,00	1.000.000,00	0,00	0,00	1.000.000,00	377.600,00	0,00	0,00	0,00	622.400,00



FAALİYETE İLİŞKİN BİLGİ VE DEĞERLENDİRMELER

Birim Müdürlükleri Bütçe Uygulamaları

PLAN PROJE YATIRIM VE İNŞAAT MÜDÜRLÜĞÜ															
KURUMSAL SINIFLANDIRMA	FONKSİYONEL SINIF.	FIN. TİPİ	EKONOMİK SINIF.	AÇIKLAMA	Geçen Yılda Devreden Ödenek	Bütçe İle Verilen Ödenek	Olağan Ek ve Üstü Verilen Ödenek	Aktarma İle Eklenen (-)	Aktarma İle Düşülen (+)	Net Bütçe Ödeneği Toplamı	Bütçe Gideri Toplamı	Ödenen Bütçe Gideri	Ödenek Üstü Gideri Harcama	İptal Edilen Ödenek	Sonraki Yıla Devreden Ödenek
44.23.01.35.00	08.2.0.26.000	08	01.3	İPEK YOLU ULUSLARARASI ÇOCUK VE GENÇLİK ÇALIŞMALARI MERKEZİ PROJESİ	0,00	0,00	4.050,00	920,00	0,00	4.970,00	0,00	0,00	0,00	0,00	4.970,00
44.23.01.35.00	08.2.0.26.000	08	01.4	İPEK YOLU ULUSLARARASI ÇOCUK VE GENÇLİK ÇALIŞMALARI MERKEZİ PROJESİ	0,00	0,00	16.145,00	0,00	0,00	16.145,00	16.143,27	0,00	0,00	1,73	0,00
44.23.01.35.00	08.2.0.26.000	08	02.3	İPEK YOLU ULUSLARARASI ÇOCUK VE GENÇLİK ÇALIŞMALARI MERKEZİ PROJESİ	0,00	0,00	920,00	0,00	920,00	0,00	0,00	0,00	0,00	0,00	0,00
44.23.01.35.00	08.2.0.26.000	08	02.4	İPEK YOLU ULUSLARARASI ÇOCUK VE GENÇLİK ÇALIŞMALARI MERKEZİ PROJESİ	0,00	0,00	3.636,00	0,00	0,00	3.636,00	3.632,24	0,00	0,00	3,76	0,00
44.23.01.35.00	08.2.0.26.000	08	03.5	İPEK YOLU ULUSLARARASI ÇOCUK VE GENÇLİK ÇALIŞMALARI MERKEZİ PROJESİ	0,00	0,00	17.700,00	0,00	0,00	17.700,00	17.700,00	0,00	0,00	0,00	0,00
TOPLAM:					1.483.433,35	1.060.000,00	1.808.874,87	1.301.998,95	921.998,95	4.732.308,22	4.045.558,14	0,00	0,00	59.380,08	627.370,00

PLAN PROJE YATIRIM VE İNŞAAT MÜDÜRLÜĞÜ (YATIRIM)

S. No	Yeri	Sektörü	Yatırım Adı	Bütçe türü	Proje Tutarı	Harcama Tutarı	Gerçekleşme	Düşünceler
1	Plan Proje	Plan Proje	Tüketime Yönelik Mal ve Malzeme Alımları	Özel İdare	241.078,95	233.381,55	97%	
2	Plan Proje	Plan Proje	Hizmet Alımları	Özel İdare	618.687,04	593.254,46	96%	
3	Plan Proje	Plan Proje	Menkul Mal- Gayri Maddi Hak Alımı	Özel İdare	38.000	29.182,58	77%	
4	Plan Proje	Plan Proje	Mamül Mal Alımları	Özel İdare	752.887,18	750.007,81	100%	
5	Plan Proje	Plan Proje	Stratejik Plan – CBS Bilgisayar Yazılımı	Özel İdare	1.681.583,87	1.672.990,40	100%	
6	Plan Proje	Plan Proje	Elazığ-Tunceli Fırat Havzası Kültür ve Turizm Koruma ve Gelişim Bölgesi Projesi	Özel İdare	1.000.000	377.600	38%	Proje devam ediyor
7	Plan Proje	Plan Proje	İpekyolu Uluslararası Çocuk ve Gençlik Uygulamaları Merkezi Projesi	Özel İdare	4.000.000	22.200	1%	Proje aşamasında
8	Plan Proje	Plan Proje	İŞGEM 2 (Elazığ İş Geliştirme Merkezinin Genişletilmesi)	Özel İdare	9.447.119 €	2.645.305 €	28%	Proje devam ediyor
9	Plan Proje	Plan Proje	100 km Kanalizasyon Şebeke Projesi Hazırlama İşi	Özel İdare	144.000	144.000	100%	
10	Plan Proje	Plan Proje	Elazığ İl Özel İdare Spor Tesisi Onarım İşi Projesi	Özel İdare	250.000	249.921,64	100%	
11	Plan Proje	Plan Proje	Yurtiçi Sermaye Transferleri (Elazığ İli Kalkındırma ve Köylere Hizmet Birliği)	Özel İdare	100.000	100.000	100%	
12	Plan Proje	Plan Proje	Gayri Maddi Mal Bakım ve Onarım Giderleri	Özel İdare	1765	1765	100%	



KÖY TÜZEL KİŞİLİKLERİNE YAPILAN YARDIMLAR

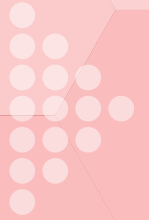



İL ÖZEL İDARESİ 2016 YILI BÜTÇESİNDEN KÖY TÜZEL KİŞİLİKLERİNE YAPILAN YARDIMLAR

S.No	İlçesi	Köyü		Tutarı
1	Ağın	Altınayva	Sulama borusu alımı	4.000,00
2	Ağın	Bahadırlar	Köy Konağı yapımı	5.000,00
3	Ağın	Balkayası	Sulama borusu alımı	4.000,00
4	Ağın	Demirçarık	İçmesuyu motoru alımı	3.000,00
5	Ağın	Öğrendik	Kurtuluş mez. Cami onarımı	5.000,00
6	Ağın	Pul	Sulama borusu alımı	4.000,00
7	Ağın	Yedibağ	Cami onarımı	5.000,00
8	Alacakaya	Bakladamlar	Sulama borusu alımı	5.000,00
9	Alacakaya	Çakmakkaya	Mezarlık malzeme alımı	5.000,00
10	Alacakaya	Çanakça	Sulama borusu alımı	5.000,00
11	Alacakaya	Çataklı	Taziyeevi yapımı	5.000,00
12	Alacakaya	Gürçubuk	Camievi yapımı	5.000,00
13	Alacakaya	Halkalı	Altyapı ve sanat yapıları yapımı	5.000,00
14	Arıcak	Çavuşdere	Cami onarımı	4.000,00
15	Arıcak	Kambertepe	Cami onarımı	4.000,00
16	Arıcak	Karakaş	Cami onarımı	5.000,00
17	Arıcak	Küplüce	Kuran kursu yapımı	5.000,00
18	Arıcak	Ormanpınar	Cami onarımı	5.000,00

İL ÖZEL İDARESİ 2016 YILI BÜTÇESİNDEN KÖY TÜZEL KİŞİLİKLERİNE YAPILAN YARDIMLAR

S.No	İlçesi	Köyü		Tutarı
19	Arıcak	Yoğunbilek	Minare yapımı	5.000,00
20	Baskil	Aşağıkuluşağı	Aydınlar Minare yapımı	5.000,00
21	Baskil	Çavuşlu	Sulama borusu alımı	5.000,00
22	Baskil	Çavuşlu	Sulama borusu alımı	4.000,00
23	Baskil	Doğancık	Bekçili Mez.Sulama tesisi yapımı	4.000,00
24	Baskil	Emirhan	Minare yapımı	5.000,00
25	Baskil	Gemici	Kuran Kursu yapımı	4.000,00
26	Baskil	Hacıhüseyinler	Cami onarımı	5.000,00
27	Baskil	Hacıuşağı	Cami onarımı	5.000,00
28	Baskil	İçlikaval	Cami onarımı	5.000,00
29	Baskil	Karaali	Cami yapımı	5.000,00
30	Baskil	Karoğlu	Cami onarımı	4.000,00
31	Baskil	Paşakonağı	Cami onarımı	4.000,00
32	Karakoçan	Alabal	Köyevi yapımı	4.000,00
33	Karakoçan	Bulgurcuk	Mezarlık etrafının çevrilmesi	5.000,00
34	Karakoçan	Bulgurcuk	İçmesuyu makine kiralaması	4.000,00
35	Karakoçan	Kalecik	Mezarlık depo yapımı	5.000,00
36	Karakoçan	Karakoçan	Cami yapımı	5.000,00



İL ÖZEL İDARESİ 2016 YILI BÜTÇESİNDEN KÖY TÜZEL KİŞİLİKLERİNE YAPILAN YARDIMLAR

S.No	İlçesi	Köyü		Tutarı
37	Karakoçan	Kızılpınar	Cami onarımı	5.000,00
38	Karakoçan	Yeniköy	Kengerli mez. Cami çevre düzenlemesi	5.000,00
39	Keban	A.Çakmak	Mezarlık etrafı ve köy odası onarımı	4.000,00
40	Keban	Akçatepe	İmamevi onarımı	5.000,00
41	Keban	Akgömlek	Köyodası onarımı	5.000,00
42	Keban	Beydeğirmeni	Mirali Mez. köykonağı onarımı	4.000,00
43	Keban	Bölükçalı	Cami onarımı ve mezarlık etrafı	3.000,00
44	Keban	Çalık	Cami onarımı	5.000,00
45	Keban	Çalık	Minare yapımı	5.000,00
46	Keban	Çevrekaya	Cami onarımı ve sanat yapıları	5.000,00
47	Keban	Dürümlü	Mezarlık etrafının çevrilmesi	5.000,00
48	Keban	Gökbelen	Cami onarımı	5.000,00
49	Keban	Göldere	Sanat yapıları onarımı	4.000,00
50	Keban	Koyunuşağı	Minare yapımı	5.000,00
51	Keban	Koyunuşağı	Minare yapımı	4.000,00
52	Keban	Kurşunkaya	İstinat duvarı yapımı	4.000,00
53	Keban	Örenyaka	Cami onarımı	5.000,00
54	Keban	Örenyaka	Köyodası onarımı	4.000,00

İL ÖZEL İDARESİ 2016 YILI BÜTÇESİNDEN KÖY TÜZEL KİŞİLİKLERİNE YAPILAN YARDIMLAR

S.No	İlçesi	Köyü		Tutarı
55	Keban	Sağdıçlar	Mezarlık etrafının çevrilmesi	5.000,00
56	Keban	Topkıran	Cami onarımı	5.000,00
57	Kovancılar	Akmezra	Cami ve Taziyeevi onarımı	5.000,00
58	Kovancılar	Avlağı	Taziyeevi yapımı	4.000,00
59	Kovancılar	Bayramyazı	Cami çeşme yapımı	5.000,00
60	Kovancılar	Çakırkaş	Taziyeevi ve Cami onarımı	4.000,00
61	Kovancılar	Çaybağı	İmamevi onarımı	2.000,00
62	Kovancılar	Fahribey	Taziyeevi onarımı	5.000,00
63	Kovancılar	Gülçatı	Taziyeevi onarımı	4.000,00
64	Kovancılar	Karasungur	Cami yapımı	5.000,00
65	Kovancılar	Köprüdere	Kuran kursu onarımı	5.000,00
66	Kovancılar	Kuşçu	İçmesuyu pompa alımı	5.000,00
67	Kovancılar	Sarıbuğday	Taziyeevi yapımı	5.000,00
68	Kovancılar	Soğanlı	Gelenkom mez.sulama borusu alımı	5.000,00
69	Kovancılar	Şekerci	Cami yapımı	5.000,00
70	Kovancılar	Topağaç	Cami çevre düzenlemesi	5.000,00
71	Kovancılar	Uzunova	İçmesuyu dinamo alımı	4.000,00
72	Kovancılar	Yazıbaşı	Cami onarımı	5.000,00



İL ÖZEL İDARESİ 2016 YILI BÜTÇESİNDEN KÖY TÜZEL KİŞİLİKLERİNE YAPILAN YARDIMLAR

S.No	İlçesi	Köyü		Tutarı
73	Kovancılar	Yeniköy	Cami onarımı	5.000,00
74	Maden	Altıntarla	Cami onarımı	5.000,00
75	Maden	Bahçedere	Cami yapımı	5.000,00
76	Maden	Çakıroğlu	Minare yapımı	5.000,00
77	Maden	Çitli	Futbol sahasının etrafının çevrilmesi	5.000,00
78	Maden	Durmuştepe	Karagülle mez. Cami yapımı	5.000,00
79	Maden	Gezin	Taziyeevi yapımı	5.000,00
80	Maden	Hatunköy	Cami onarımı	5.000,00
81	Maden	Kaşlıca	Taziyeevi onarımı	5.000,00
82	Maden	Kavak	Taziyeevi yapımı	5.000,00
83	Maden	Kızıltepe	Cami yapımı	5.000,00
84	Maden	Kumyazı	Tuzluca mez.Cami yapımı	5.000,00
85	Maden	Naldöken	Taziyeevi yapımı	5.000,00
86	Maden	Örtülü	Cami yapımı	5.000,00
87	Maden	Plajköy	Cami onarımı	5.000,00
88	Maden	Sağırılı	Nüzül mezarası taziyeevi onarımı	5.000,00
89	Maden	Sağırılı	Zahuran mez. Taziyeevi onarımı	4.000,00
90	Maden	Yenibahçe	Taziyeevi yapımı	4.000,00

İL ÖZEL İDARESİ 2016 YILI BÜTÇESİNDEN KÖY TÜZEL KİŞİLİKLERİNE YAPILAN YARDIMLAR

S.No	İlçesi	Köyü		Tutarı
91	Merkez	Akçakale	Taziyeevi yapımı	4.000,00
92	Merkez	Alaca	Taziyeevi onarımı	5.000,00
93	Merkez	Alatarla	Cami Wc yapımı	5.000,00
94	Merkez	Alatarla	İçmesuyu tesisi onarımı	4.000,00
95	Merkez	Alpavut	Cami onarımı	5.000,00
96	Merkez	Altıncuşak	Taziyeevi yapımı	4.000,00
97	Merkez	Arındık	Taziyeevi yapımı	5.000,00
98	Merkez	Aydınlar	Taziyeevi yapımı	4.000,00
99	Merkez	Badempınarı	Köy altyapısı yapımı	2.500,00
100	Merkez	Bağdere	Cami lojmanı yapımı	5.000,00
101	Merkez	Bağlarca	Taziyeevi yapımı	5.000,00
102	Merkez	Bahçekapı	Köyiçi köprü yapımı	4.000,00
103	Merkez	Balibey	Köykonağı yapımı	4.000,00
104	Merkez	Balıca	Taziyeevi onarımı	5.000,00
105	Merkez	Beşik	Cami yapımı	5.000,00
106	Merkez	Bölüklü	İçmesuyu trafo ve pano alımı	4.000,00
107	Merkez	Cip	Cami onarımı ve çevre düzenlemesi	5.000,00
108	Merkez	Çallıca	Taziyeevi yapımı	4.000,00



İL ÖZEL İDARESİ 2016 YILI BÜTÇESİNDEN KÖY TÜZEL KİŞİLİKLERİNE YAPILAN YARDIMLAR

S.No	İlçesi	Köyü		Tutarı
109	Merkez	Çatalharman	Taziyeevi yapımı	4.000,00
110	Merkez	Dallıca	Cami onarımı	5.000,00
111	Merkez	Dambüyük	Köykonağı yapımı	4.000,00
112	Merkez	Dedepınarı	İçmesuyu trafo onarımı	4.000,00
113	Merkez	Değirmenönü	İçmesuyu trafo onarımı	5.000,00
114	Merkez	Değirmenönü	İçmesuyu trafo alımı	5.000,00
115	Merkez	Dereboğazı	Taziyeevi yapımı	4.000,00
116	Merkez	Doğankuş	İçmesuyu pompa alımı	2.500,00
117	Merkez	Fatmalı	Köykonağı yapımı	3.000,00
118	Merkez	Gedikyolu	Cami Evi yapımı	4.000,00
119	Merkez	Göl	Minare yapımı	5.000,00
120	Merkez	Gölordı	Cami onarımı	5.000,00
121	Merkez	Gözebaşı	Taziyeevi yapımı	5.000,00
122	Merkez	Gözpınarı	Taziyeevi onarımı	5.000,00
123	Merkez	Günbağı	İçmesuyu trafo onarımı	4.000,00
124	Merkez	Güneyçayır	Cami onarımı	3.000,00
125	Merkez	Güzelyalı	Cami onarımı	5.000,00
126	Merkez	Güzelyalı	Cami onarımı	4.000,00

İL ÖZEL İDARESİ 2016 YILI BÜTÇESİNDEN KÖY TÜZEL KİŞİLİKLERİNE YAPILAN YARDIMLAR

S.No	İlçesi	Köyü		Tutarı
127	Merkez	Halköy	Cami onarımı	4.000,00
128	Merkez	Hankendi	Cami onarımı	5.000,00
129	Merkez	Harmantepe	Taziyeevi yapımı	4.000,00
130	Merkez	Hıdırbaba	Taziyeevi onarımı	5.000,00
131	Merkez	Hoş	Mezarlık etrafının çevrilmesi	5.000,00
132	Merkez	Işık yolu	Cami yapımı	5.000,00
133	Merkez	İkitepe	Cami yapımı	5.000,00
134	Merkez	Kalkankaya	İçmesuyu sondaj borusu alımı	5.000,00
135	Merkez	Karaçavuş	Taziyeevi onarımı	5.000,00
136	Merkez	Karasaz	Taziyeevi yapımı	4.000,00
137	Merkez	Karataş	Cami Wc yapımı	5.000,00
138	Merkez	Kavakpınar	Mezarlık etrafının çevrilmesi ve çevre düz.	5.000,00
139	Merkez	Kelmahmut	Cami onarımı	3.000,00
140	Merkez	Kepektaş	İçmesuyu bendi yapımı	4.000,00
141	Merkez	Kıraç	Cami onarımı	5.000,00
142	Merkez	Koçharman	Cami onarımı	5.000,00
143	Merkez	Koçharman	Sulama suyu tesisi	3.600,00
144	Merkez	Konakalmaz	Taziyeevi yapımı	4.000,00



İL ÖZEL İDARESİ 2016 YILI BÜTÇESİNDEN KÖY TÜZEL KİŞİLİKLERİNE YAPILAN YARDIMLAR

S.No	İlçesi	Köyü		Tutarı
145	Merkez	Koparuşağı	Cami onarımı	4.000,00
146	Merkez	Kozluk	Havuz onarımı	4.000,00
147	Merkez	Körpe	Mezarlık etrafının çevrilmesi	5.000,00
148	Merkez	Kumla	Cami onarımı	4.000,00
149	Merkez	Kurtdere	Taziyeevi yapımı	5.000,00
150	Merkez	Kuyulu	Cami ve Taziyeevi yapımı	5.000,00
151	Merkez	Nuralı	Taziyeevi onarımı	5.000,00
152	Merkez	Ortaçalı	Taziyeevi yapımı	4.000,00
153	Merkez	Oymaağaç	Mezarlık etrafı ve işmakinesi kiralama	4.000,00
154	Merkez	Pelte	Kuran kursu yapımı	5.000,00
155	Merkez	Sancaklı	Taziyeevi onarımı	5.000,00
156	Merkez	Sarıçubuk	Cemevi yapımı	4.000,00
157	Merkez	Sarıgül	Köy Konağı çatı yapımı	5.000,00
158	Merkez	Sarıyakup	Cenaze yıkama yeri	5.000,00
159	Merkez	Sinan	Sulama borusu alımı	4.000,00
160	Merkez	Sün	Cemevi yapımı	4.000,00
161	Merkez	Sütlüce	Kılışağı Cami yapımı	4.000,00
162	Merkez	Şabanlı	Taziyeevi onarımı	5.000,00

İL ÖZEL İDARESİ 2016 YILI BÜTÇESİNDEN KÖY TÜZEL KİŞİLİKLERİNE YAPILAN YARDIMLAR

S.No	İlçesi	Köyü		Tutarı
163	Merkez	Şahsuvar	İçmesuyu pompa ve dinamo onarımı	5.000,00
164	Merkez	Şeyhhacı	Köy Konağı yapımı	5.000,00
165	Merkez	Tadım	Taziyeevi yapımı	5.000,00
166	Merkez	Temur	Taziyeevi onarımı	3.000,00
167	Merkez	Uzuntarla	Köykonağı yapımı	4.000,00
168	Merkez	Üçağaç	Cami onarımı ve mezarlık etrafının çevrilmesi	4.000,00
169	Merkez	Ürünveren	Köy altyapısı yapımı	4.000,00
170	Merkez	Yalındamlar	Cami Wc yapımı	5.000,00
171	Merkez	Yazıpınarı	Cami onarımı	5.000,00
172	Merkez	Yemişlik	Cami onarımı	5.000,00
173	Merkez	Yenikapı	Taziyeevi onarımı	5.000,00
174	Merkez	Yenikonak	Taziyeevi yapımı	5.000,00
175	Merkez	Yolçatı	Sulama kanalı yapımı ve boru alımı	5.000,00
176	Merkez	Yolüstü	İçmesuyu depo onarımı	1.500,00
177	Merkez	Yünlüce	Cami onarımı	4.000,00
178	Palu	Baltaşı	Cami onarımı	5.000,00
179	Palu	Burgudere	Cami onarımı	5.000,00
180	Palu	Gömeçbağları	Cami Yapımı	5.000,00



İL ÖZEL İDARESİ 2016 YILI BÜTÇESİNDEN KÖY TÜZEL KİŞİLİKLERİNE YAPILAN YARDIMLAR

S.No	İlçesi	Köyü		Tutarı
181	Palu	Karataş	Sulama borusu alımı	5.000,00
182	Palu	Kırkbulak	Cami onarımı	5.000,00
183	Palu	Köklüce	Cami onarımı	5.000,00
184	Palu	Üçdeğirmenler	Köroğlu mez. Kuran kursu	4.000,00
185	Palu	Yarıntepe	Mezarlık etrafının çevrilmesi	5.000,00
186	Palu	Yarıntepe	Arıcak yolüstü mescit yapımı	4.000,00
187	Sivrice	Alaattin	Mezarlık etrafının çevrilmesi	4.000,00
188	Sivrice	Alıncık	İş makinesi kiralama	2.000,00
189	Sivrice	Başkaynak	Sulama borusu alımı	5.000,00
190	Sivrice	Bekçitepe	Sulama arkları temizlenmesi, arazi yolları bakım onarımı ve cami çevre düzenlemesi	5.000,00
191	Sivrice	Çatakkaya	Cami onarımı	5.000,00
192	Sivrice	Çortunlu	Cami onarımı	2.000,00
193	Sivrice	Gözeli	İçmesuyu tesisi onarımı	4.000,00
194	Sivrice	Güney	Cami onarımı	5.000,00
195	Sivrice	Haftasar	İş makinesi kiralama ve sulama borusu alımı	4.000,00
196	Sivrice	Ilıncak	Sulama borusu alımı	5.000,00
197	Sivrice	Ilıncak	Sulama borusu alımı	4.000,00
198	Sivrice	Kavallı	Taziyeevi yapımı	4.000,00

İL ÖZEL İDARESİ 2016 YILI BÜTÇESİNDEN KÖY TÜZEL KİŞİLİKLERİNE YAPILAN YARDIMLAR

S.No	İlçesi	Köyü		Tutarı
199	Sivrice	Kösebayır	Minare yapımı	4.000,00
200	Sivrice	Soğukpınar	Köyyoluna spiral sarımlı boru alımı	4.000,00
201	Sivrice	Sürek	Sulama borusu alımı	4.000,00
202	Sivrice	Tarlatepe	Sulama borusu alımı	4.000,00
203	Sivrice	Üçlerce	Minare yapımı	5.000,00
204	Sivrice	Üğrük	Sulama kanalı yapımı	4.000,00
205	Sivrice	Yaruşağı	İş makinesi kiralama	5.000,00
206	Sivrice	Yürekaya	Minare yapımı	5.000,00
				930.100,00



**KÖYLERE HİZMET GÖTÜRME
BİRLİKLERİNE AKTARILAN ÖDENEKLER**





MERKEZ VE 10 İLÇE KAYMAKAMLIĞI KÖYLERE HİZMET GÖTÜRME BİRLİKLERİNE AKTARILAN ÖDENEKLER		
S. No	İlçe Adı	Aktarılan Ödenek
1	Merkez	400.000,00
2	Ağın	50.000,00
3	Alacakaya	70.000,00
4	Arıcak	98.000,00
5	Baskil	50.000,00
6	Karakoçan	60.000,00
7	Keban	156.000,00
8	Kovancılar	60.000,00
9	Maden	155.670,60
10	Palu	91.000,00
11	Sivrice	308.000,00
TOPLAM HARCANAN		1.498.670,60 TL

FAALİYETE İLİŞKİN BİLGİ VE DEĞERLENDİRMELER

Köylere Hizmet Götürme Birliklerine Aktarılan Ödenekler

MERKEZ İLÇE

"Birliklere Yardım" Harcama Kaleminden "Birliklere" Aktarılan Ödenekler

S. No	Karar Tarihi	Karar No	Ne İçin Verildiği	Tutarı
1	5.4.2016	79	KHGB genel ihtiyaçları için	100.000,00 TL
2	30.12.2016	234	KHGB genel ihtiyaçları için	240.000,00 TL
3	30.12.2016	234	Cevizdere,Akçakale ve Arındık sulama havuzu yapımı	60.000,00 TL
TOPLAM				400.000,00 TL

AĞIN İLÇESİ

"Birliklere Yardım" Harcama Kaleminden "Birliklere" Aktarılan Ödenekler

S. No	Karar Tarihi	Karar No	Ne İçin Verildiği	Tutarı
1	5.4.2016	79	KHGB genel ihtiyaçları için	30.000,00 TL
2	30.12.2016	234	Beyelması köyü istinat duvarı yapımı	20.000,00 TL
TOPLAM				50.000,00 TL

ALACAKAYA İLÇESİ

"Birliklere Yardım" Harcama Kaleminden "Birliklere" Aktarılan Ödenekler

S. No	Karar Tarihi	Karar No	Ne İçin Verildiği	Tutarı
1	5.4.2016	79	KHGB genel ihtiyaçları için	50.000,00 TL
2	30.12.2016	234	KHGB genel ihtiyaçları için	20.000,00 TL
TOPLAM				70.000,00 TL



FAALİYETE İLİŞKİN BİLGİ VE DEĞERLENDİRMELER > Köylere Hizmet Götürme Birliklerine Aktarılan Ödenekler

ARICAK İLÇESİ				
"Birliklere Yardım" Harcama Kaleminden "Birliklere" Aktarılan Ödenekler				
S. No	Karar Tarihi	Karar No	Ne İçin Verildiği	Tutarı
1	5.4.2016	79	KHGB genel ihtiyaçları için	30.000,00 TL
2	5.4.2016	79	Üçocuk sulama tesisi sulama borusu alımı	20.000,00 TL
3	4.11.2016	206	Kambertepe ve kayahisar köyleri iş makinesi kiralama	8.000,00 TL
4	11.11.2016	210	Kaymakamlık Evi bahçe duvarı ve muht.inş.	20.000,00 TL
5	0.12.2016	234	KHGB genel ihtiyaçları için	20.000,00 TL
TOPLAM				98.000,00 TL

BASKIL İLÇESİ				
"Birliklere Yardım" Harcama Kaleminden "Birliklere" Aktarılan Ödenekler				
S. No	Karar Tarihi	Karar No	Ne İçin Verildiği	Tutarı
1	5.4.2016	79	KHGB genel ihtiyaçları için	30.000,00 TL
2	30.12.2016	234	KHGB genel ihtiyaçları için	20.000,00 TL
TOPLAM				50.000,00 TL

KARAKOÇAN İLÇESİ				
"Birliklere Yardım" Harcama Kaleminden "Birliklere" Aktarılan Ödenekler				
S. No	Karar Tarihi	Karar No	Ne İçin Verildiği	Tutarı
1	5.4.2016	79	KHGB genel ihtiyaçları için	40.000,00 TL
2	30.12.2016	234	KHGB genel ihtiyaçları için	20.000,00 TL
TOPLAM				60.000,00 TL

KEBAN İLÇESİ				
"Birliklere Yardım" Harcama Kaleminden "Birliklere" Aktarılan Ödenekler				
S. No	Karar Tarihi	Karar No	Ne İçin Verildiği	Tutarı
1	5.4.2016	79	KHGB genel ihtiyaçları için	30.000,00 TL
2	17.5.2016	104	Topkıran köyyolu stabilize yol yapımı	50.000,00 TL
3	29.7.2016	139	Akçatepe Bademli, Bahçeli Beydeğirmeni yol su	20.000,00 TL
4	2.9.2016	170	Kaymakamlık konutu güvenlik kamera sistemi	16.000,00 TL
5	30.12.2016	234	Akçatepe Sahil yolu, Zırhı grup yolu ve Denizli Köyü Yahyanlı Mez.yoy çalışmaları araç kiralama	40.000,00 TL
TOPLAM				156.000,00 TL

KOVANCILAR İLÇESİ				
"Birliklere Yardım" Harcama Kaleminden "Birliklere" Aktarılan Ödenekler				
S. No	Karar Tarihi	Karar No	Ne İçin Verildiği	Tutarı
1	5.4.2016	79	KHGB genel ihtiyaçları için	40.000,00 TL
2	30.12.2016	234	KHGB genel ihtiyaçları için	20.000,00 TL
TOPLAM				60.000,00 TL



MADEN İLÇESİ				
"Birliklere Yardım" Harcama Kaleminden "Birliklere" Aktarılan Ödenekler				
S. No	Karar Tarihi	Karar No	Ne İçin Verildiği	Tutarı
1	5.4.2016	79	KHGB genel ihtiyaçları için	40.000,00 TL
2	5.4.2016	79	Korucu timleri giderleri	8.000,00 TL
3	5.4.2016	79	Bahçedere sulama tesisi	5.000,00 TL
4	5.4.2016	79	Emniyet Müdürlüğü kamera sistemi	4.000,00 TL
5	30.12.2016	230	Maden İlçesi Jeolojik -Jeoteknik rapor hazırlanması	78.670,60 TL
6	30.12.2016	234	KHGB genel ihtiyaçları için	20.000,00 TL
TOPLAM				155.670,60 TL

PALU İLÇESİ				
"Birliklere Yardım" Harcama Kaleminden "Birliklere" Aktarılan Ödenekler				
S. No	Karar Tarihi	Karar No	Ne İçin Verildiği	Tutarı
1	5.1.2016	9	Araç kiralama giderleri	25.000,00 TL
2	5.4.2016	79	KHGB genel ihtiyaçları için	33.000,00 TL
3	5.4.2016	79	Palu İmamhatip ortaokulu onarımı	7.000,00 TL
4	9.9.2016	180	KHGB genel ihtiyaçları için	6.000,00 TL
5	30.12.2016	234	KHGB genel ihtiyaçları için	15.000,00 TL
6	30.12.2016	234	Palu İlkokulu kamera sistemi için	5.000,00 TL
TOPLAM				91.000,00 TL

SİVRİCE İLÇESİ				
"Birliklere Yardım" Harcama Kaleminden "Birliklere" Aktarılan Ödenekler				
S. No	Karar Tarihi	Karar No	Ne İçin Verildiği	Tutarı
1	5.4.2016	79	KHGB genel ihtiyaçları için	30.000,00 TL
2	5.4.2016	81	Hazarbaba kayak merkezinde bulunan İ.Ö.İ ait bina onr.	185.000,00 TL
3	29.7.2016	139	Haftasar köyü sulama borusu alımı	20.000,00 TL
4	2.9.2016	171	KHGB genel ihtiyaçları için	5.000,00 TL
5	16.12.2016	224	Akseki Köyü sulama borusu alımı	28.000,00 TL
6	30.12.2016	234	Üçlerce Köyü Sulama kanalı yapımı	20.000,00 TL
7	30.12.2016	234	Haftasar köyü Aşağıbeykik mez.sulama havuzu yapımı	20.000,00 TL
TOPLAM				308.000,00 TL

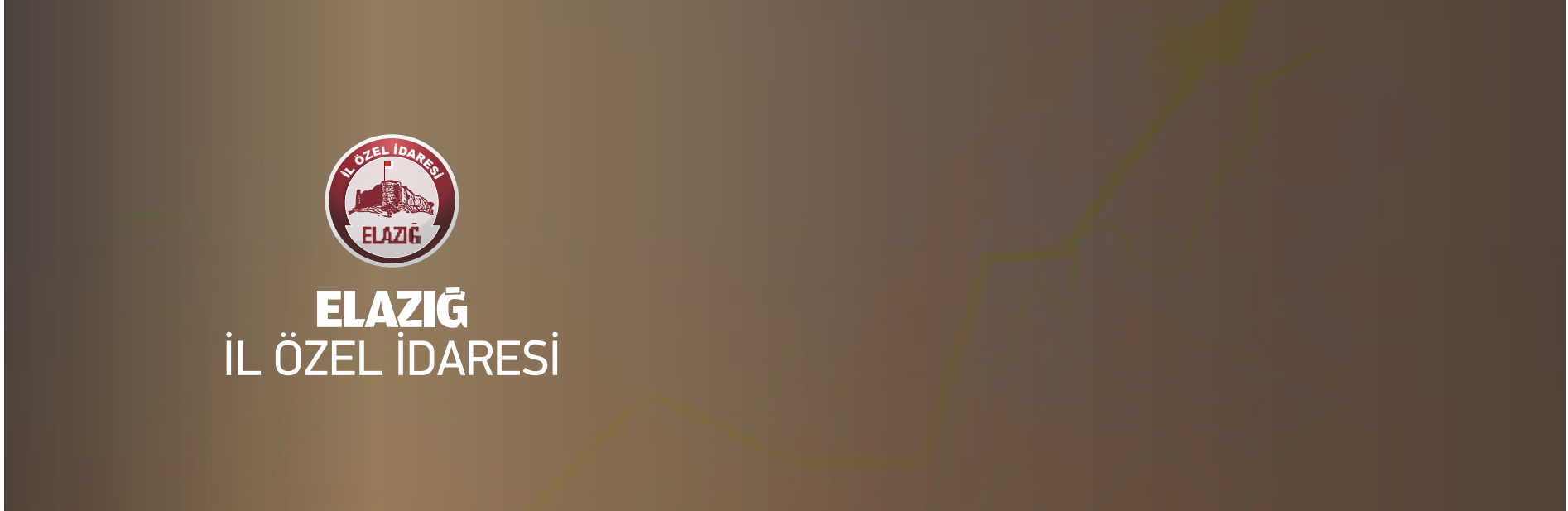

2- Temel Mali Tablolara İlişkin Açıklamalar

2016 yılı için öngörülen bütçemiz 106.000.000,00 TL, 2016 Mali Yılı Öz gelir 80.628.479,51 TL olarak gerçekleşmiştir. Bu da bütçeye yüzdesel oran olarak hesaplandığında % 76.07 lık bir oranla bütçenin, % - 23.93 verdiği görülecektir.

3- Mali Denetim Sonuçları

5302 Sayılı Kanun 17. Maddesi gereğince (Denetim Komisyonu, çalışmasını şubat ayı sonuna kadar tamamlar ve buna ilişkin raporunu, izleyen ayın onbeşine kadar meclis başkanlığına sunar.) 2017 yılı Nisan ayında İl Genel Meclisinin rapor sunması nedeniyle denetim sonuç raporları aktarılamamıştır.

4- Bütçe Uygulama Değerlendirmesi

2016 YILI BÜTÇE UYGULAMA DEĞERLENDİRİLMESİ											
KODU	HİZMET ALANI	2015 YILINDAN DEVİR	2016 YILI BÜTÇE ÖDENEĞİ	EKOLAĞANÜSTÜ ÖDENEK	AKTARMAYLA EKLENEN	AKTARMAYLA DÜŞÜLEN	YIL SONU ÖDENEĞİ	HARCAMA	İPTAL EDİLEN ÖDENEK	SONRAKİ YILA DEVREDEN ÖDENEK	HARCAMA ORANI %
1	Genel Kamu Hizmetleri	10.599.126,81	41.731.000,00	77.329.261,80	6.052.292,95	8.119.042,95	127.592.638,61	117.848.102,91	5.007.548,07	4.736.987,63	92,36
2	Savunma Hizmetleri	290.159,50	635.000,00	0,00	0,00	0,00	925.159,50	39.721,03	635.151,98	250.286,49	4,29
3	Kamu Düzeni ve Güvenlik Hizmetleri	5.500.601,44	0,00	7.370.537,00	452.084,70	437.084,70	12.886.138,44	6.125.109,74	95,89	6.760.932,81	47,53
4	Ekonomik İşler ve Hizmetleri	4.362.932,32	38.522.000,00	6.583.768,92	3.736.390,00	2.144.640,00	51.060.451,24	47.665.906,34	1.239.859,37	2.154.685,53	93,35
5	Çevre Koruma Hizmetleri	1.506.061,02	2.205.000,00	760.000,00	0,00	600.000,00	3.871.061,02	2.478.399,31	201.354,48	1.191.307,23	64,02
6	İskan ve Toplum Refahı Hizmetleri	408.639,45	1.900.000,00	80.000,00	600.000,00	0,00	2.988.639,45	2.636.639,95	4.312,91	347.686,59	88,22
7	Sağlık Hizmetleri	717.301,91	1.435.000,00	2.338.989,00	550.000,00	550.000,00	4.491.290,91	1.150.797,58	1.114.782,14	2.225.711,19	25,62
8	Dinlenme Kültür ve Din Hizmetleri	3.234.444,67	1.515.000,00	4.768.451,00	1.212.630,00	752.630,00	9.977.895,67	4.068.445,05	866.767,17	5.042.683,45	40,77
9	Eğitim Hizmetleri	47.737.527,93	13.057.000,00	30.362.775,97	7.617.750,23	7.617.750,23	91.157.303,90	37.729.636,26	5.793,61	53.421.874,03	41,39
10	Sosyal Güvenlik ve Sosyal Yardım Hizmetleri	483.000,00	0,00	62.595,00	0,00	0,00	545.595,00	231.581,23	0,00	314.013,77	42,45
TOPLAM		74.839.795,05	101.000.000,00	129.656.378,69	20.221.147,88	20.221.147,88	305.496.173,74	219.974.339,40	9.075.665,62	76.446.168,72	72,01



2016 YILI BÜTÇE UYGULAMA DEĞERLENDİRİLMESİ

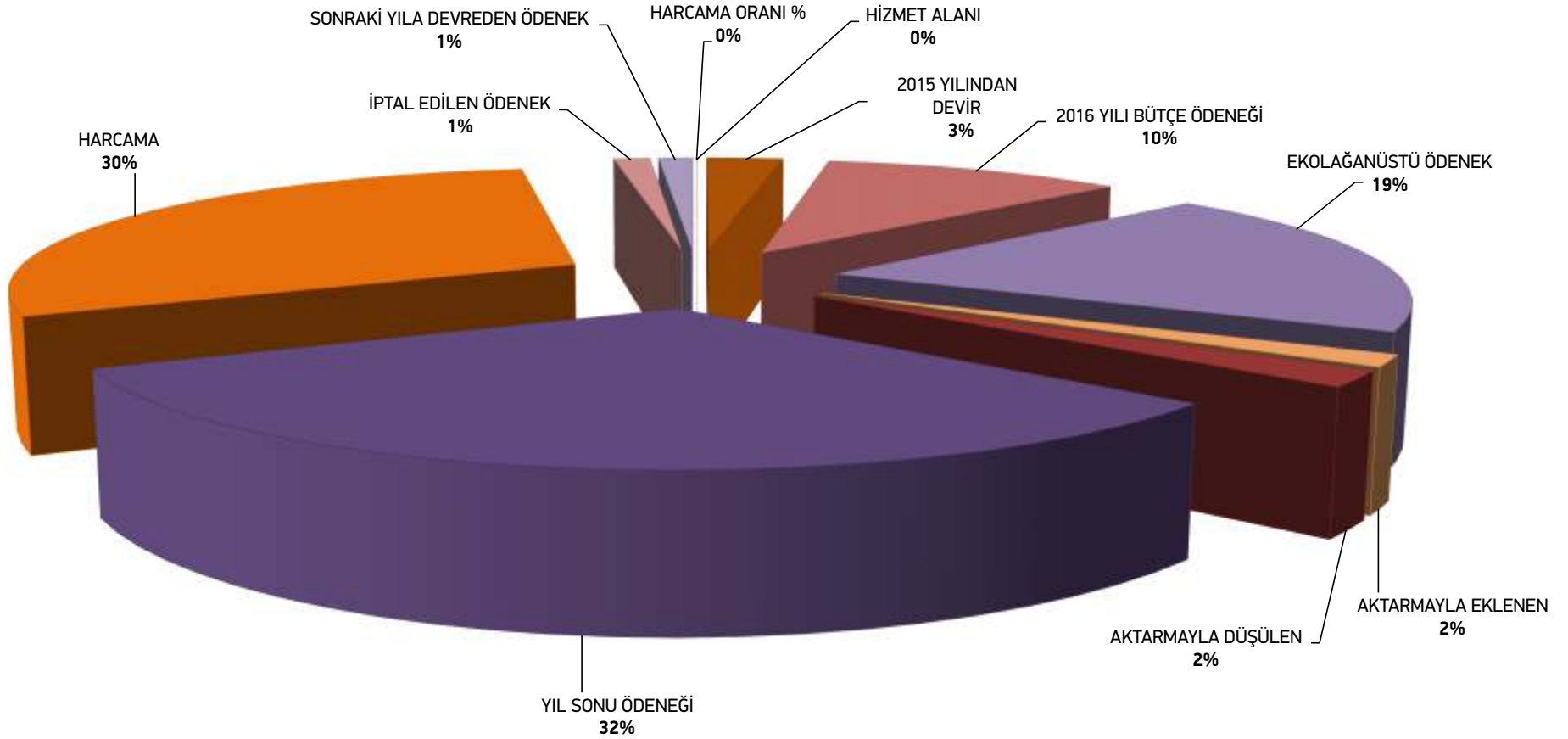

B- PERFORMANS BİLGİLERİ

1- Faaliyet ve Proje Bilgileri

FAALİYETLERDEN SORUMLU HARCAMA BİRİMLERİNE İLİŞKİN TABLO

İdare Adı: Elazığ İl Özel İdaresi

Performans Hedefi	Faaliyetler	Sorumlu Birimler
Personellerimize temel, hazırlayıcı ve uygulama eğitimleri verilerek daha verimli bir çalışma sağlamak.	Kurumsal Kapasitenin Geliştirilmesi	İnsan Kaynakları ve Eğitim Müdürlüğü
İldeki mahalli hizmetlerin etkili ve verimli biçimde planlanması, uygulanması ve sunulmasında kurumlar arası işbirliği, katılımcılık, saydamlık ve hesap verebilirlik olmayı sağlamak.	Mahalli İdareler ile koordinasyonun sağlanması	İnsan Kaynakları ve Eğitim Müdürlüğü
(CBS) Coğrafi Bilgi Sistemi ile proje tamamlandığında köy ve bağlilarındaki her türlü planlama, uygulama, izleme ve kontrol işlemleri ile il envanter verilerinin Coğrafi Bilgi Sistemi teknolojisiyle konumsal verilere dayanarak yapılabilmesi sağlanacaktır.	CBS Bilgi Sisteminin Oluşturulması	Plan Proje Yatırım ve İnşaat Müdürlüğü
Kırsal alanda konforlu ve daha rahat bir ulaşım sağlanacaktır.	Kırsal Alt yapının Geliştirilmesi	Yol ve Ulaşım Hizmetleri Müdürlüğü
Kırsal alanda daha iyi ve daha güvenilir bir ulaşım sağlamak.	Kırsal Alt yapının Geliştirilmesi	Yol ve Ulaşım Hizmetleri Müdürlüğü



FAALİYETE İLİŞKİN BİLGİ VE DEĞERLENDİRMELER > **B- Performans Bilgileri**

FAALİYETLERDEN SORUMLU HARCAMA BİRİMLERİNE İLİŞKİN TABLO

İdare Adı: Elazığ İl Özel İdaresi

Performans Hedefi	Faaliyetler	Sorumlu Birimler
Kırsal alanlarda bakım ve onarım yapılarak,köy yollarının iyileştirilmesini sağlamak.	Kırsal Alt yapının Geliştirilmesi	Yol ve Ulaşım Hizmetleri Müdürlüğü
Köy yollarınıda belirli oranda iyileştirme yapılarak ulaşım kolaylaştırılacaktır.	Kırsal Alt yapının Geliştirilmesi	Yol ve Ulaşım Hizmetleri Müdürlüğü
Kırsal alanda altyapı standartları iyileştirilerek ulaşım kolaylaştırılacaktır.	Kırsal Alt yapının Geliştirilmesi	Yol ve Ulaşım Hizmetleri Müdürlüğü
Kırsal alanda daha kolay ve güvenilir bir ulaşımaya sahip olmak.	Kırsal Alt yapının Geliştirilmesi	Yol ve Ulaşım Hizmetleri Müdürlüğü
Kırsal alandaki köylerimizin yaşamlarını kolaylaştırıcı,temiz ve rahat ulaşımalarını sağlamak.	Kırsal Alt yapının Geliştirilmesi	Yol ve Ulaşım Hizmetleri Müdürlüğü
Daha sağlıklı içme sularının kullanımını sağlamak.	Şebekeli ve sağlıklı içme suyu tesislerinin tamamlanması	Su ve Kanal Hizmetleri Müdürlüğü
Kırsal alanların daha yaşanabilir ve sağlıklı bir yapıya ulaştırmak.	Kaynak araştırma ve tesis geliştirme	Su ve Kanal Hizmetleri Müdürlüğü

FAALİYETLERDEN SORUMLU HARCAMA BİRİMLERİNE İLİŞKİN TABLO

İdare Adı: Elazığ İl Özel İdaresi

Performans Hedefi	Faaliyetler	Sorumlu Birimler
Kırsal alanların fiziki ve sosyal alt yapılarını sağlayarak daha yaşanabilir yerleşim yerleri yapmak.	Kanalizasyon tesisi yapımı / Doğal arıtma tesisi yapımı	Su ve Kanal Hizmetleri Müdürlüğü
Tarımsal verimliliğin ve ürün çeşitliliğini artırmak amacıyla arazi toplulaştırmasına muvafakat veren köylerin tesislerinin öncelik verilerek sulama suyu bulunan bölgelerde sulanabilir arazilerin sulamaya açılması sağlanacaktır.	Tarımsal Sulamanın Geliştirilmesi / Hayvan Göletleri yapımı	Su ve Kanal Hizmetleri Müdürlüğü
İlimizin sahip olduğu doğal tarihi ve kültürel zenginliği korumak, geliştirmek, etkin ve sürdürülebilir kullanımını sağlamak ve ilin sahip olduğu potansiyelleri ekonomik açıdan maksimum fayda sağlayacak şekilde geliştirmek ekonomik karar ve ekolojik kararların bir arada düşünülmesine imkan veren genel arazi kullanım kararları ile bunlara ilişkin strateji ve politika oluşturmak.	Kanalizasyon tesisi yapımı / Doğal arıtma tesisi yapımı	Su ve Kanal Hizmetleri Müdürlüğü
Köylerde fen ve sağlık kurallarına uygun düzenli yapılaşmayı sağlamak ve bununla birlikte geleceğe yönelik konut, sosyal tesis ve kamusal binalar için gerekli arazilerin üretilmesini ve planlanmasını sağlayarak vatandaşların ihtiyaçlarını karşılamak.	1 Köyün İmar Planının Oluşturulması / 125 köy ve mezranın köy yerleşik alan sınır tespitinin yapılması	İmar ve Kentsel İyileştirme Müdürlüğü

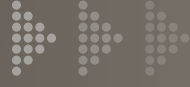

FAALİYETLERDEN SORUMLU HARCAMA BİRİMLERİNE İLİŞKİN TABLO

İdare Adı: Elazığ İl Özel İdaresi

Performans Hedefi	Faaliyetler	Sorumlu Birimler
Kırsal alanda çöplerin ayrıştırılmasını ve bertaraf edilmesi sağlanarak daha temiz bir yaşam alanı oluşturmak.	10 adet köyde Katı Atık Depolama alanı yapılması	Su ve Kanal Hizmetleri Müdürlüğü
Afet Risk Haritası düzenlenerek tabii afetlerin yol açacağı can ve mal kayıplarını en aza indirmek.	Afet Risk Haritasının oluşturulması	İl Afet ve Acil Durum Müdürlüğü
Tabii afetlerin yol açacağı zararlar göz önüne alınarak daha kolay ulaşımın sağlanması hedeflenmektedir.	Afet Servis Yolu Yapımı	İl Afet ve Acil Durum Müdürlüğü
İlimiz genelinde temel eğitim faaliyeti veren okullarımızda 44 derslik yapılacak olup ve donanım ihtiyaçları karşılanarak daha kaliteli bir eğitim verilmesi sağlanacaktır.	44 adet derslik yapımı / Okullarda ki donanım ihtiyacının giderilmesi	İl Milli Eğitim Müdürlüğü
Tarihi değerler gün ışığına çıkartılacak, müzelerde veya buldukları mekânda sergilenmesi sağlanacaktır.	Harput kalesinde arkeolojik kazıların sürdürülmesi / Harput kalesinin çevre düzenlenmesinin yapımı	İl Kültür ve Turizm Müdürlüğü
İlimizin kültür ve turizm açısından değerlerinin ulusal düzeyde tanıtımı sağlanacaktır.	İlimizin Tarihi ve Turistik Yerlerin Tanıtılması	İl Kültür ve Turizm Müdürlüğü
Çevre düzenlenmesi yapılarak Sivrice Hazar Gölü ilimiz turizme büyük katkı sağlayacaktır.	Sivrice-Hazar gölü kıyı şeridi çevre düzenlenmesi	İl Kültür ve Turizm Müdürlüğü

FAALİYETLERDEN SORUMLU HARCAMA BİRİMLERİNE İLİŞKİN TABLO

İdare Adı: Elazığ İl Özel İdaresi

Performans Hedefi	Faaliyetler	Sorumlu Birimler
Restorasyon çalışmaları ile ilimiz turizminin daha çok geliştirilmesi sağlanacaktır.	Palu Kalesinde ki restorasyon çalışmaları	İl Kültür ve Turizm Müdürlüğü
	Yoksul Ailelerin barınma ihtiyaçlarının giderilmesi	Aile ve Sosyal Politikalar İl Müdürlüğü-Sosyal Yardımlaşma ve Dayanışma Vakfı
	Sosyal Analiz Haritası ile yoksul ailelerin kayıt altına alınması ve ihtiyaçlarının giderilmesi	Aile ve Sosyal Politikalar İl Müdürlüğü-Sosyal Yardımlaşma ve Dayanışma Vakfı
Gelir artırıcı faaliyetlerini desteklemek amacıyla ilgili kuruluşlarla işbirliği yapılarak, projeler üretilecek ve gerçekleştirilmesi istenen projelerin tanıtım yapılması sağlanacaktır.	Kırsal alanlardaki projelere Mikro Kredi verilmesi	İl Özel İdaresi
Sağlık hizmetlerinde yaşanan zaman sıkıntısını en aza indirilmesi sağlanacaktır.	Ambulans alımı yapılması	İl Sağlık Müdürlüğü



PERFORMANS UYGULAMALARI

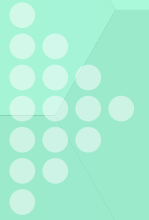



FAALİYETE İLİŞKİN BİLGİ VE DEĞERLENDİRMELER

YOL VE ULAŞIM HİZMETLERİ MÜDÜRLÜĞÜ ÇALIŞMALARI

PROGRAM ADI	PROGRAM (KM)	EK PROGRAMLI (KM)	UYGULAMA (KM)	GERÇEKLEŞME ORANI %
BİTÜMLÜ SICAK KARIŞIM ASFALT YAPIMI	10	16,5	6,5	65
1. KAT ASFALT YAPIMI	201,7	284,35	220,85	110
2. KAT ASFALT YAPIMI	114,5	154,95	138,15	121
ASFALT BAKIM – ONARIM - YAMA	203,5	269,35	269,35	133
STABİLİZE YOL YAPIMI	55	169,7	150,7	274
YOL BAKIM VE ONARIMI	4	126,5	123,5	3.080
YENİ YOL YAPIMI	0	24	24	2.400

PROGRAM ADI	PROGRAM	EK PROGRAMLI	UYGULAMA	GERÇEKLEŞME ORANI %
Q 600 – Q 1000 ÇAPLI SİRİRAL BORU DÖŞEMESİ	378 – Mt	7.533 – Mt	7.533 – Mt	1.993
BOX – MENFEZ	15 – Ad	20 – Ad	20 – Ad	134
KÖPRÜ YAPIMI	6 – Ad	5 – Ad	5 – Ad	84
İSTİNAT DUVARI YAPIMI	2 – Ad	19 – Ad	19 – Ad	950
KÖYİÇİ KİLİTLİ PARKE DÖŞEMESİ	76.834 – m ²	133.953 – m ²	113.953 – m ²	149

HİZMET TÜRÜ	2014	2015	2016	2014	2015	2016
Yeni Yol	43,90 Km	35,50 Km	24,00 Km	43,90	35,50	24,00
Onarım	38,90 Km	228,90 Km	123,50 Km	38,90	228,90	123,50
Stabilize	357,40 Km	441,00 Km	150,70 Km	357,40	441,00	150,70
Bitümlü Sıcak Karışım Asfalt	0 Km	71,50 Km	6,50 Km	0,00	71,50	6,50
1. Kat Asfalt	74,10 Km	112,45 Km	220,85 Km	74,10	112,45	220,85
2. Kat Asfalt	8,40 Km	169,60 Km	138,15 Km	8,40	169,60	138,15
Asfalt Bakım-Onarım	369,10 Km	321,00 Km	269,35 Km	369,10	321,00	269,35

YENİ YOL

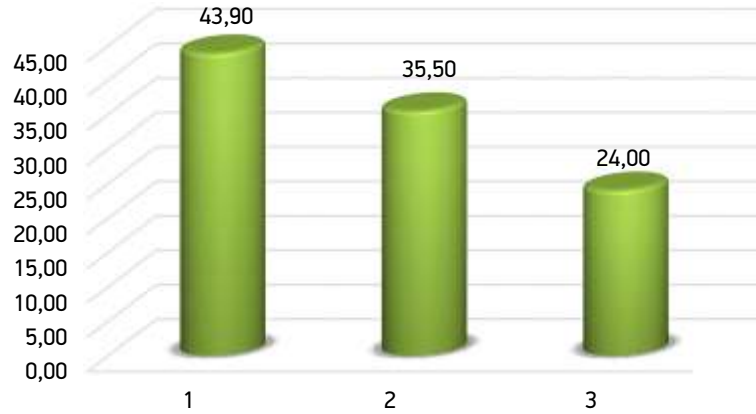

ONARIM

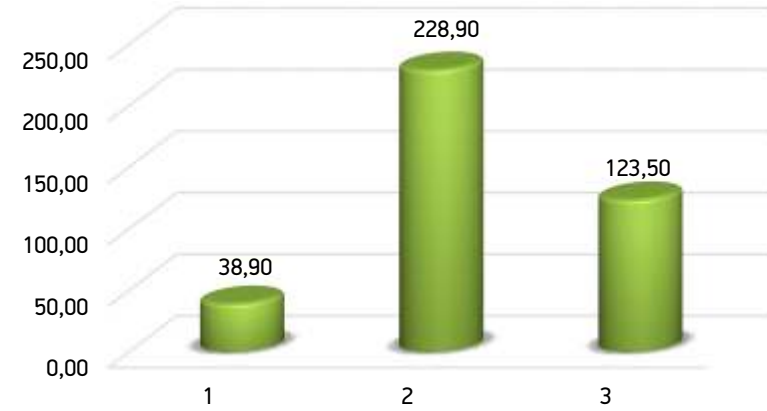



STABİLİZE

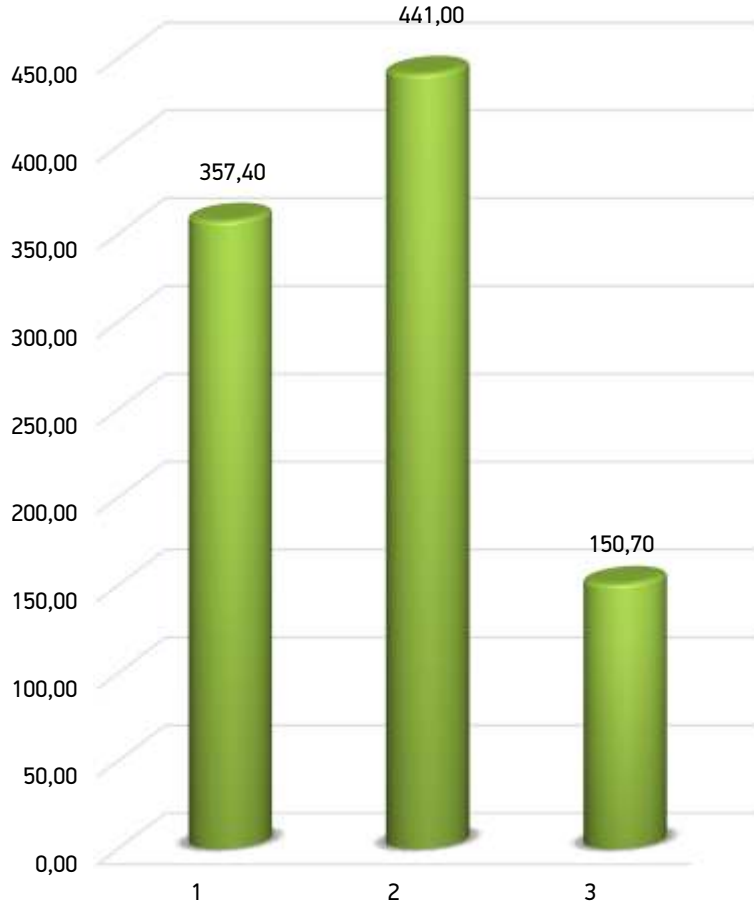

BİTÜMLÜ SICAK KARIŞIM ASFALT

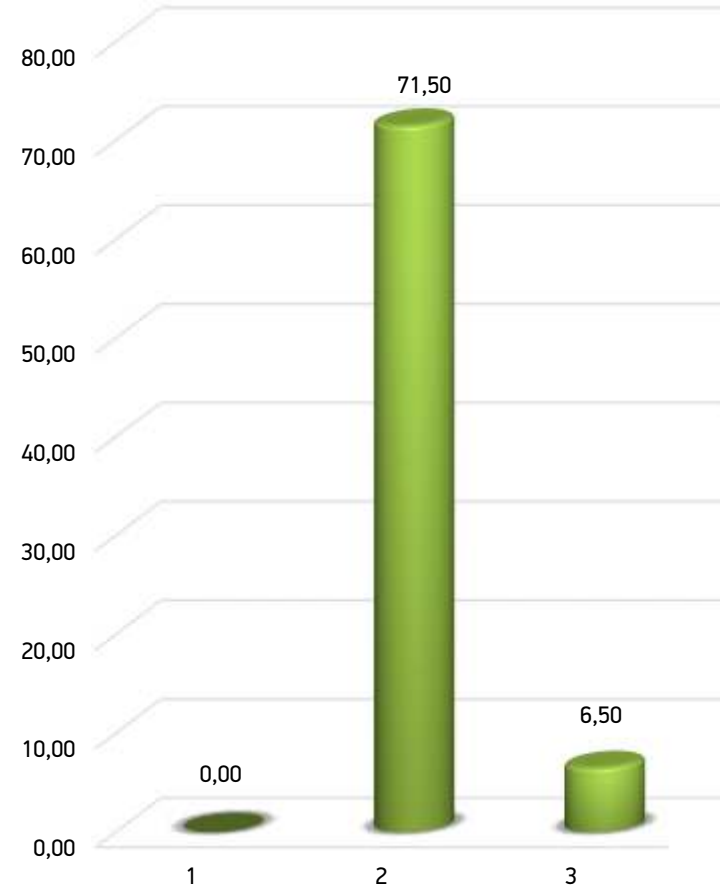

1. KAT ASFALT

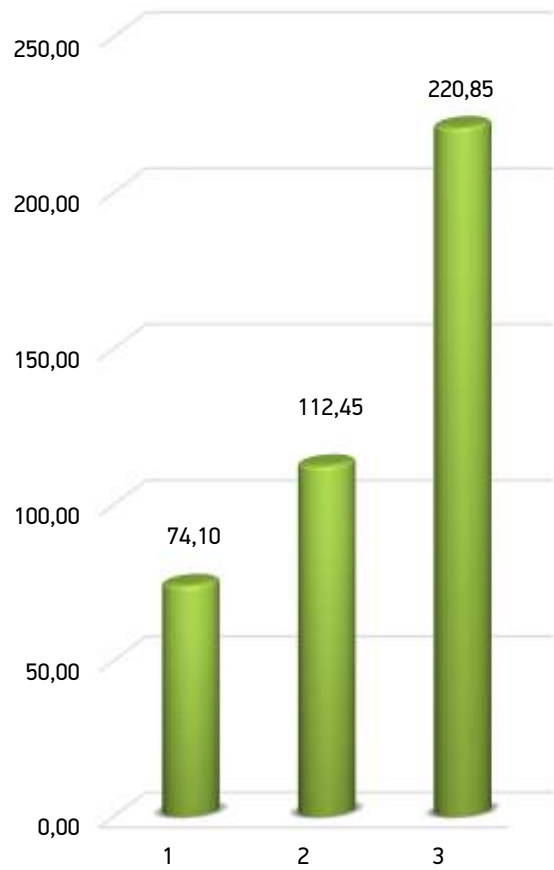

2. KAT ASFALT

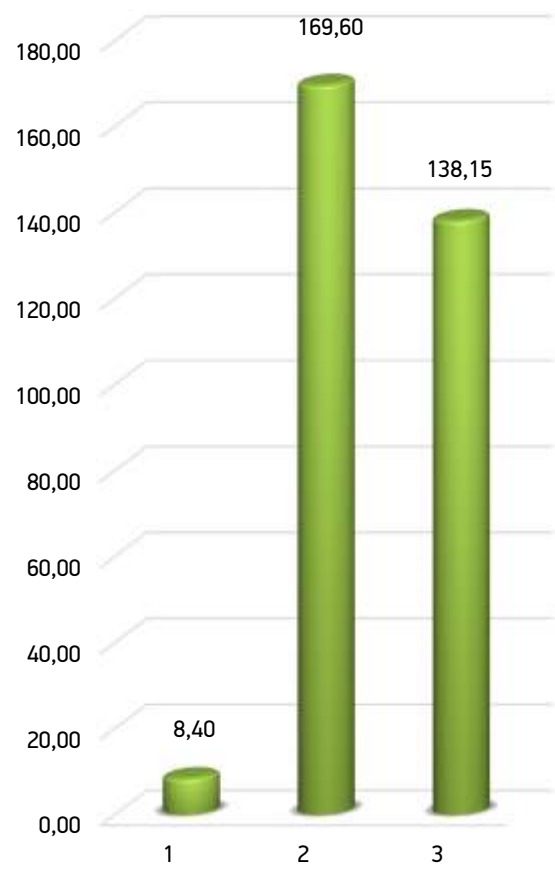

ASFALT BAKIM ONARIM

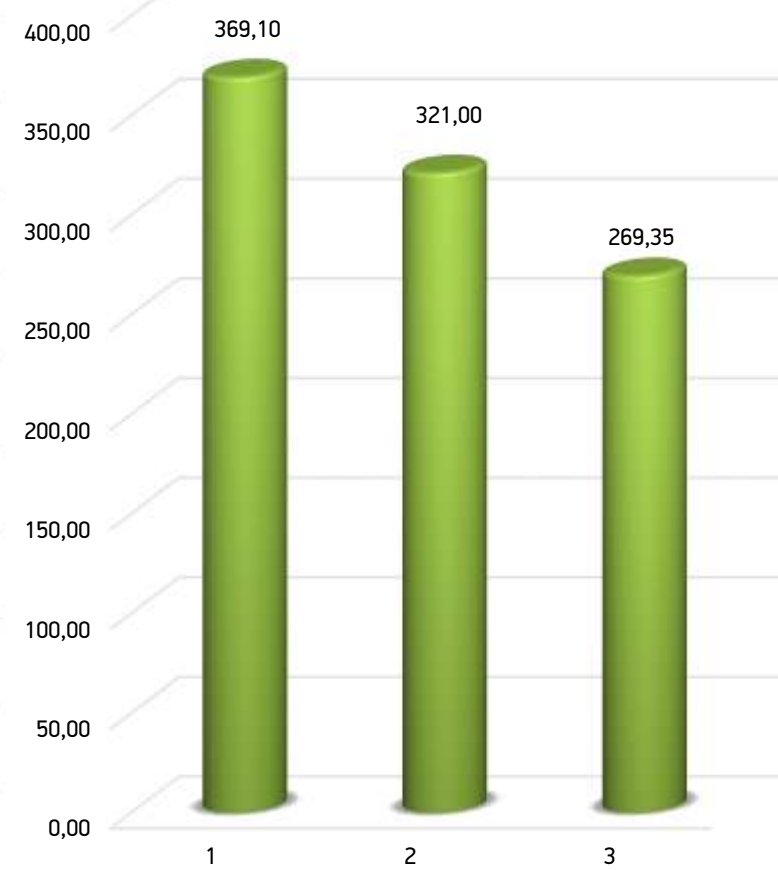



HİZMET TÜRÜ	2014	2015	2016	2014	2015	2016
Kilitli Parke Döşemesi	12.720 m ²	151.892 m ²	113.953 m ²	12.720	151.892	113.953
İstinat Duvarı Yapımı	244 m	4.149 m	1.263 m	244	4.149	1.263
Spiral Boru Döşemesi	1.388 m	10.862 m	7.533 m	1.388	10.862	7.533
Box - Menfez - KöprüYapımı	23 Ad	68 Ad	25 Ad	23	68	25
Trafik Levha İşaretleme	0 Km	138 Km	265 Km	0	138	265

KİLİTLİ PARKE DÖŞEMESİ

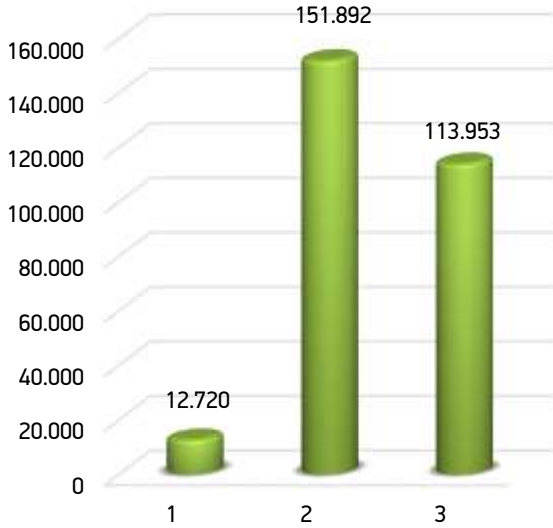

İSTİNAT DUVARI YAPIMI

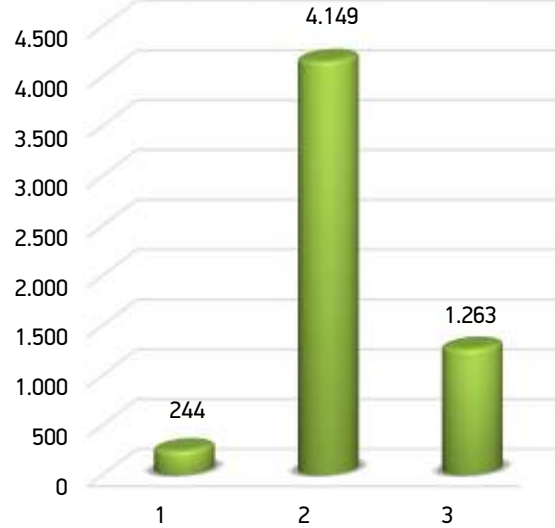

SİRAL BORU DÖŞEMESİ

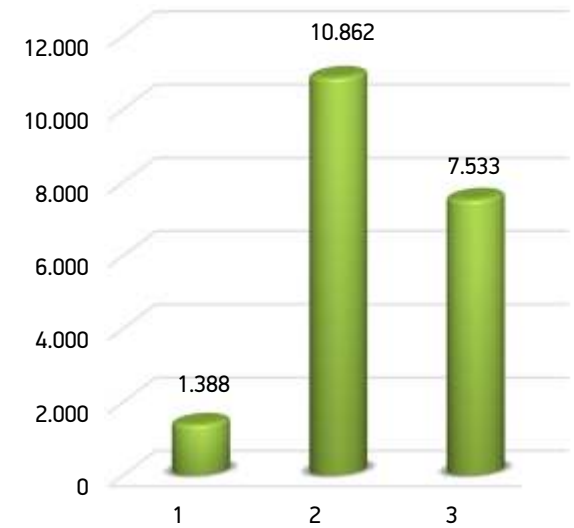

BOX - MENFEZ YAPIMI

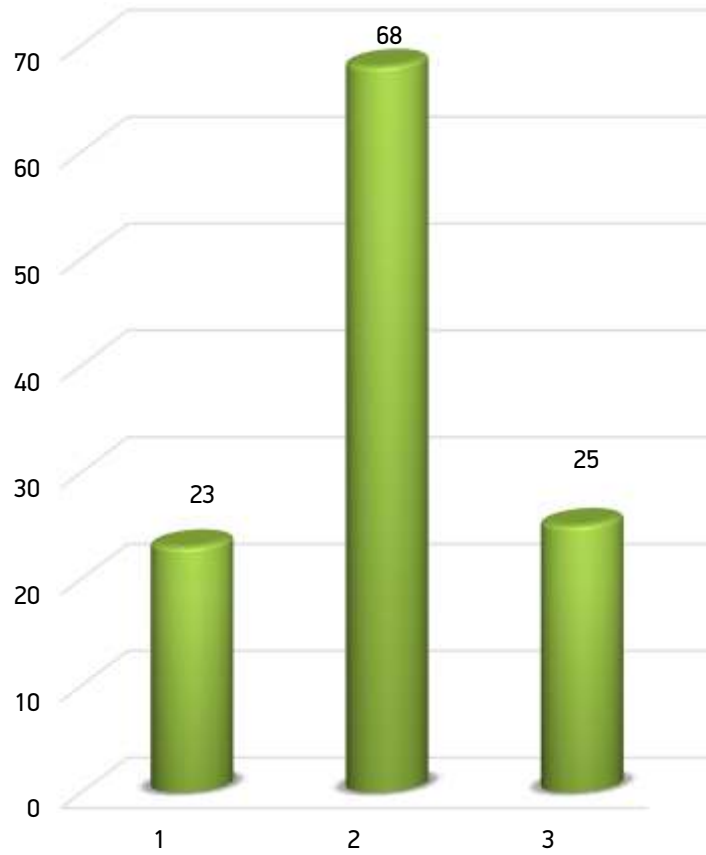

TRAFİK LEVHA İŞARETLEME

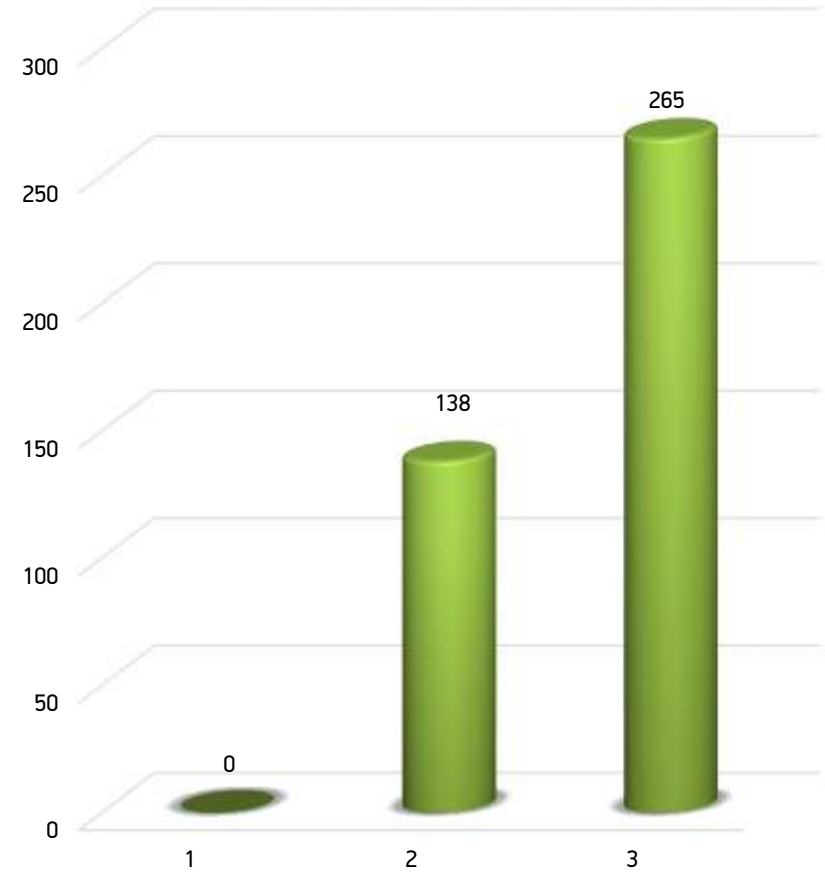





VÖGELE



SU VE KANAL HİZMETLERİ MÜDÜRLÜĞÜ ÇALIŞMALARI

PROGRAM ADI	PROGRAM (Ad)	EK PROGRAMLI (Ad)	UYGULAMA (Ad)	GERÇEKLEŞME ORANI %
İÇME SUYU YENİ TESİS	6	4	2	50
İÇME SUYU TESİS GELİŞTİRME	68	98	74	109
İÇME SUYU BAKIM-ONARIM	0	157	157	1.570
SONDAJ	41	58	41	100
DRENAJ	29	53	44	151
SULAMA SUYU TESİSİ	33	53	46	139
HAYVAN İÇME SUYU GÖLETİ	4	7	5	125
KANALİZASYON	16	20	14	88
LİMİT KANALİZASYON	0	10	10	1.000
TOPLAM	197	459	393	200

SU VE KANAL HİZMETLERİ 2014-2015-2016 YILI UYGULAMALARI

HİZMETİN TÜRÜ	BİRİMİ	2014	2015	2016
YENİ TESİS	KÖYDES	Ad. 2	11	2
TESİS GELİŞTİRME	KÖYDES	Ad. 63	47	33
	İLBANK	Ad. 0	4	0
	ÖZEL İDARE	Ad. 126	145	242
	TOPLAM	Ad. 191	207	277
	KÖYDES	Ad. 32	12	19
SONDAJ	İLBANK	Ad. 0	3	2
	ÖZEL İDARE	Ad. 11	39	20
	TOPLAM	Ad. 43	54	41

YENİ TESİS YAPIMI (KÖYDES)

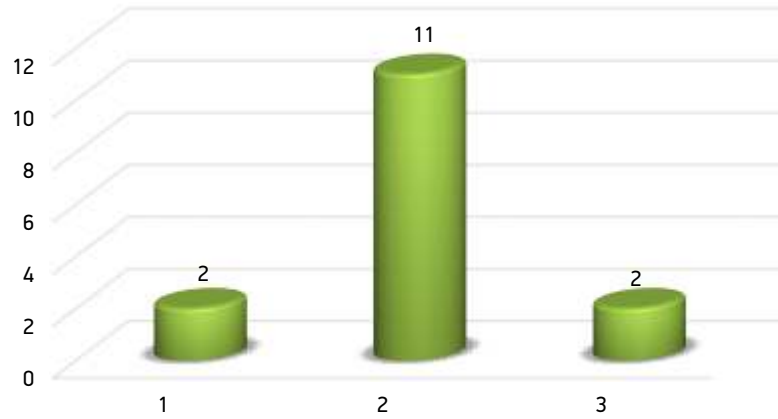

TESİS GELİŞTİRME (ÖZEL İDARE)

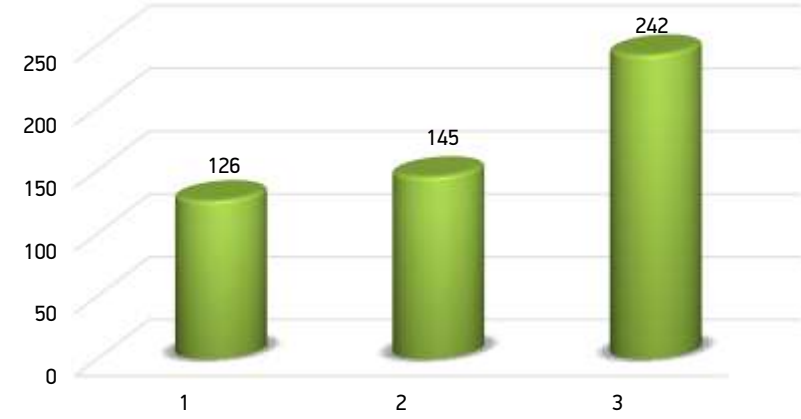

TESİS GELİŞTİRME (KÖYDES)

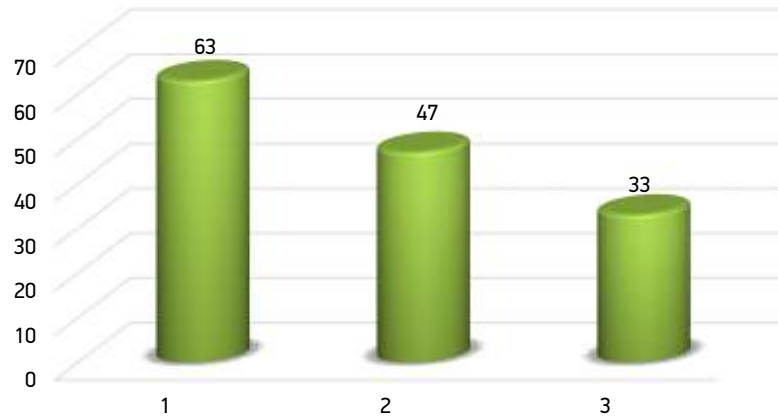

TESİS GELİŞTİRME (İLBANK)

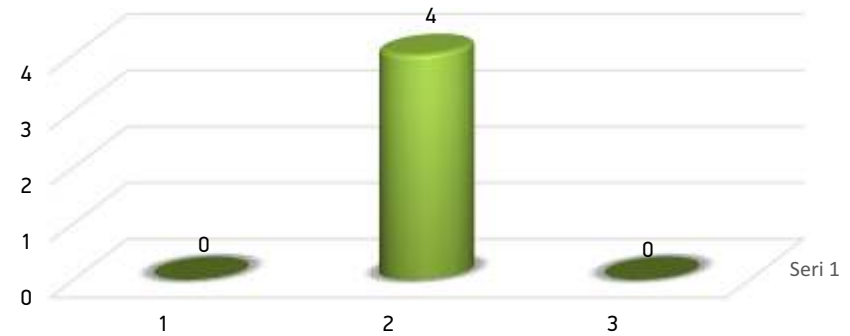



SONDAJ (ÖZEL İDARE)

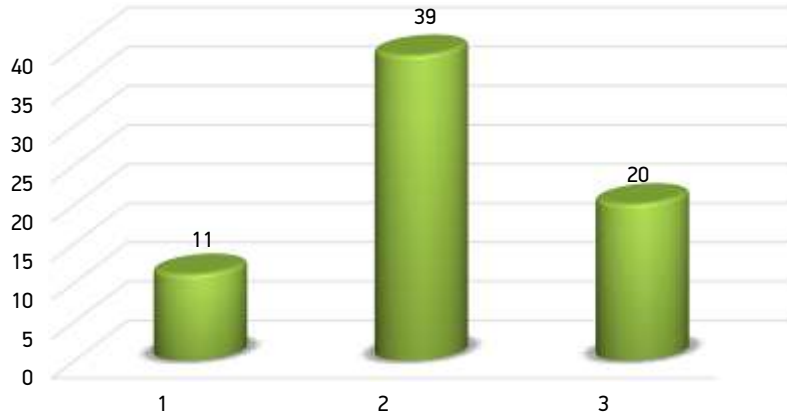

SONDAJ (KÖYDES)

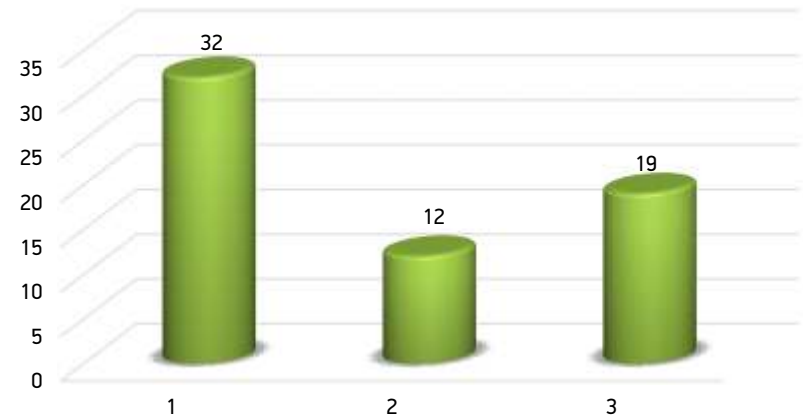

SONDAJ (İLBANK)

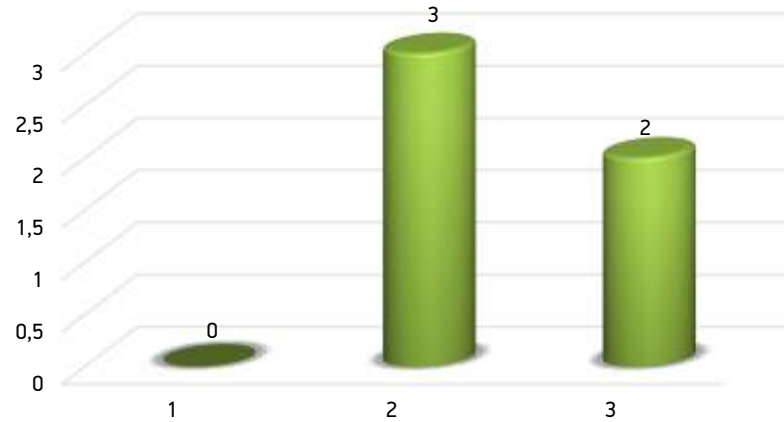

2016 YILI KANALİZASYON TESİSİ YAPIM PROGRAMI

HİZMET TÜRÜ	BİRİMİ	2014	2015	2016	
KANALİZASYON ALTYAPI UYGULAMASI	İLLER BANKASI BORÇLANMA	Adet	5	0	6
	ÖZEL İDARE	Adet	3	6	6
	P.E. UYGULAMALAR	Adet	18	15	17
	TOPLAM	Adet	26	21	29

KANALİZASYON (İLLER BANKASI BORÇLANMA)

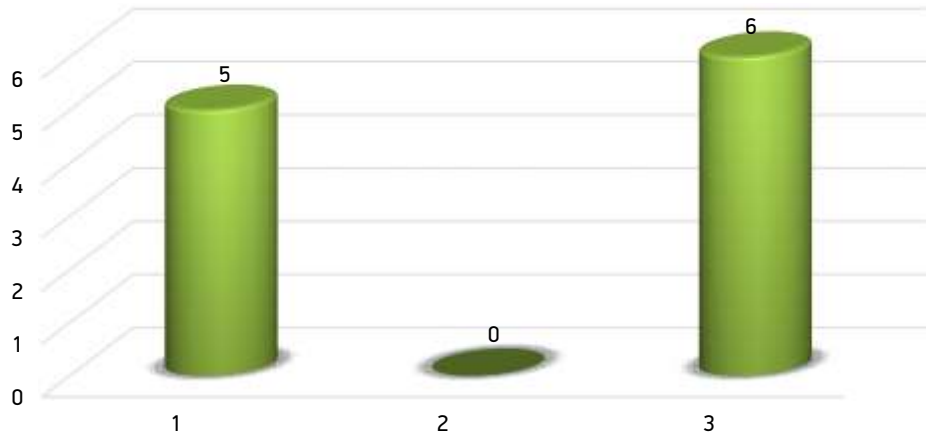

KANALİZASYON (ÖZEL İDARE)

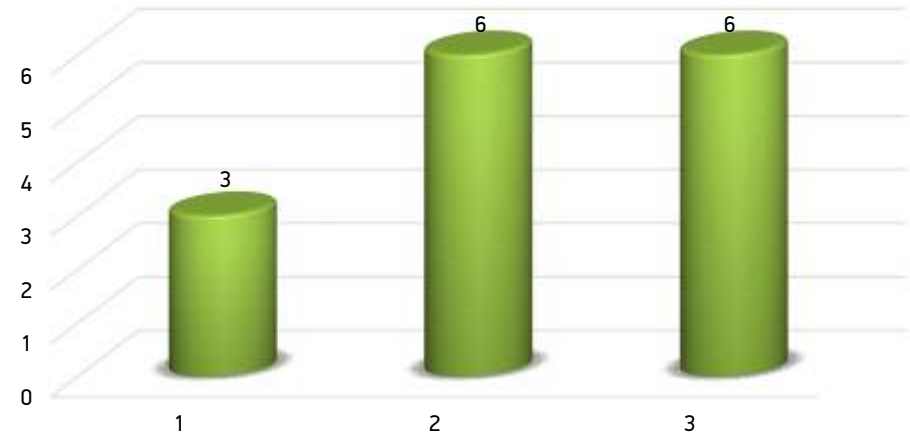



KANALİZASYON (P.E. UYGULAMALAR)

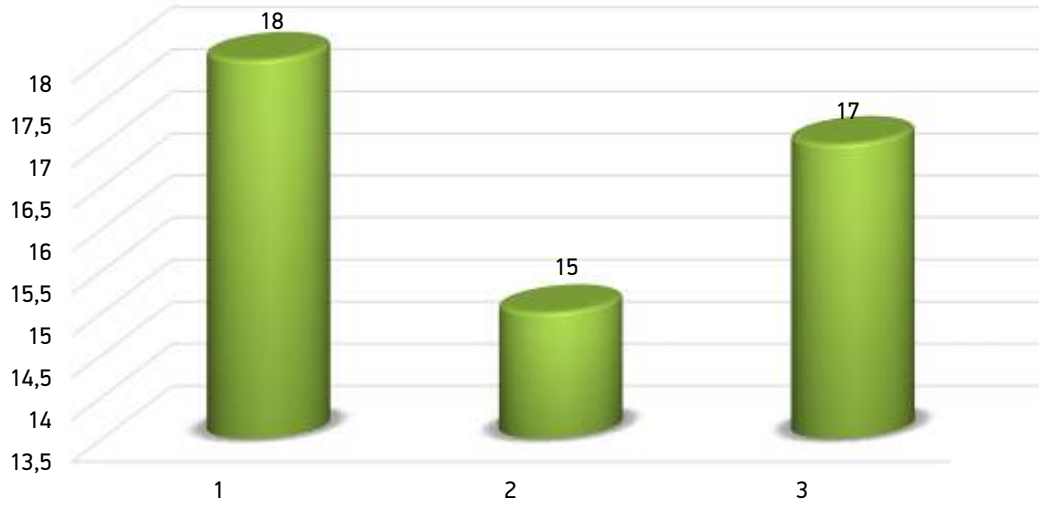

SULAMA SUYU TESİSLERİ YAPIM PROGRAMI

FİNANS TÜRÜ		2014	2015	2016
SULAMA SUYU TESİSLERİ	ÖZEL İDARE + DAP	13	18	29
	İLBANK	1	0	2
	ÖZEL İDARE HİS	0	2	0
	DAP HİS	4	4	5
	KÖYDES	1	6	2
	ÖZEL İDARE + KÖYDES + İLBANK	0	1	0
	P.E.LİMİT	0	10	0
	TOPLAM	19	41	38

SULAMA SUYU TESİS YAPIMI (DAP HİS)

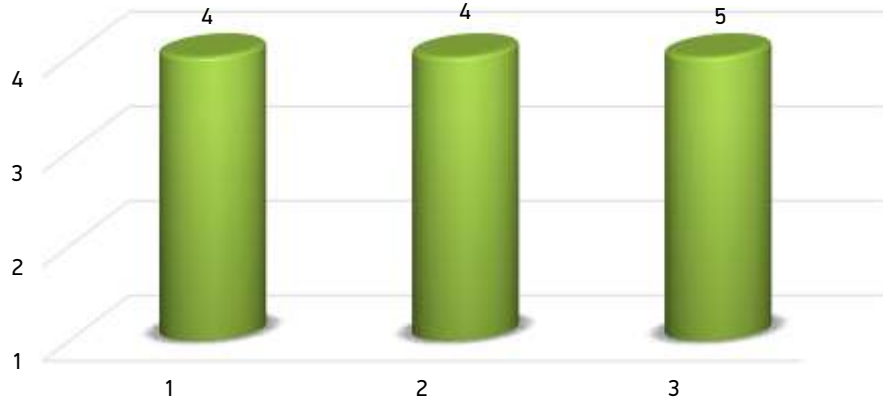

SULAMA SUYU TESİS YAPIMI (P.E. SULAMA LİMİT)

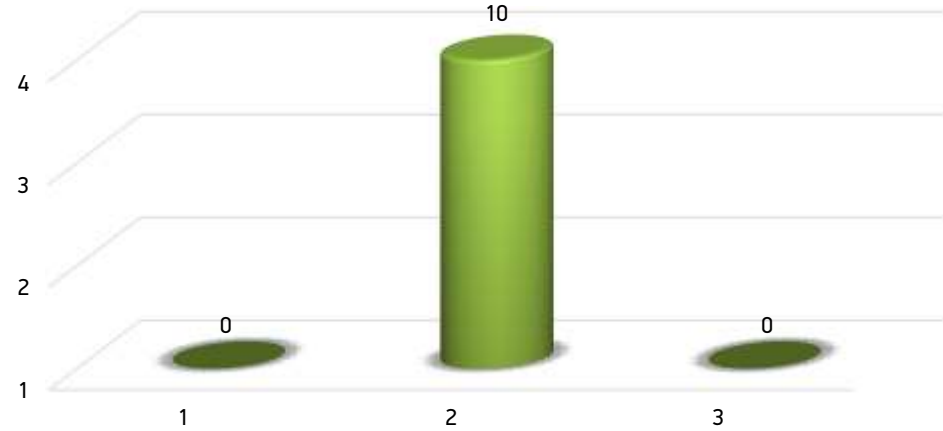

SULAMA SUYU TESİS YAPIMI (ÖZEL İDARE + DAP)

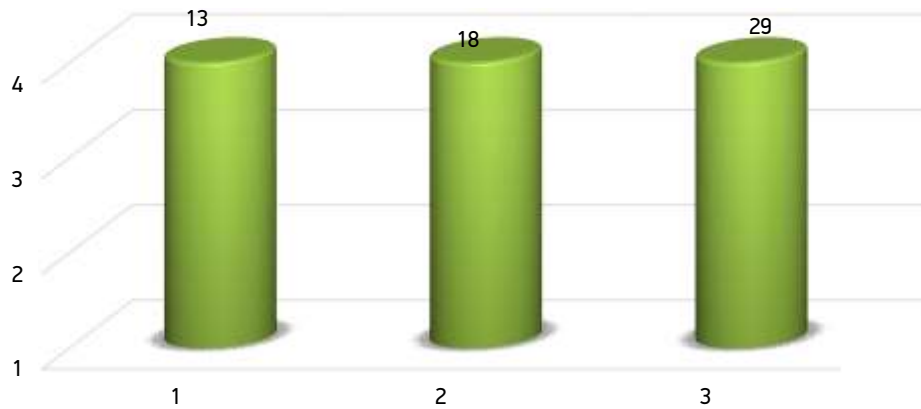

SULAMA SUYU TESİS YAPIMI (İLLER BANKASI)

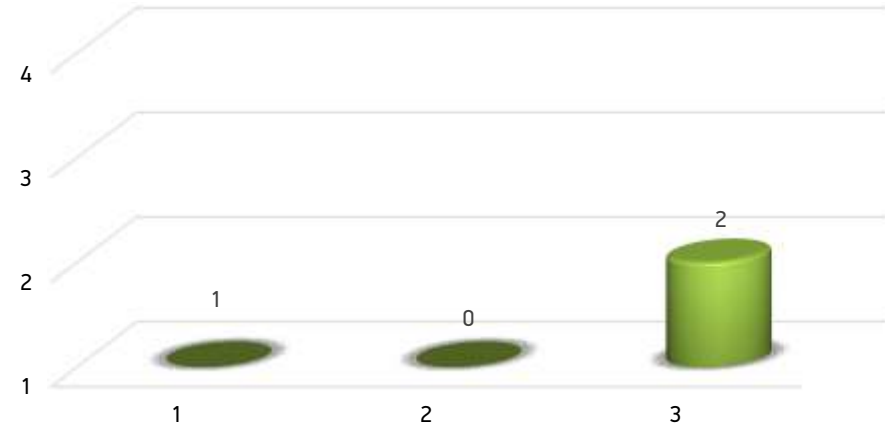



SULAMA SUYU TESİS YAPIMI (ÖZEL İDARE + KÖYDES + İLBANK)

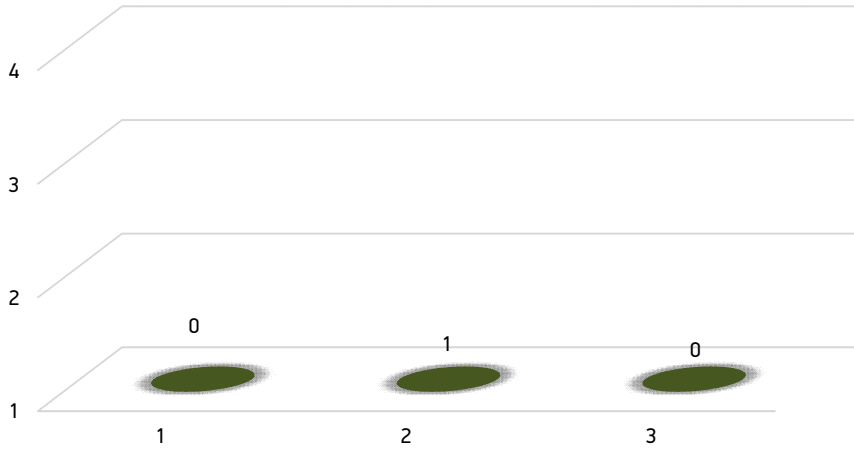

SULAMA SUYU TESİS YAPIMI (ÖZEL İDARE HİS)

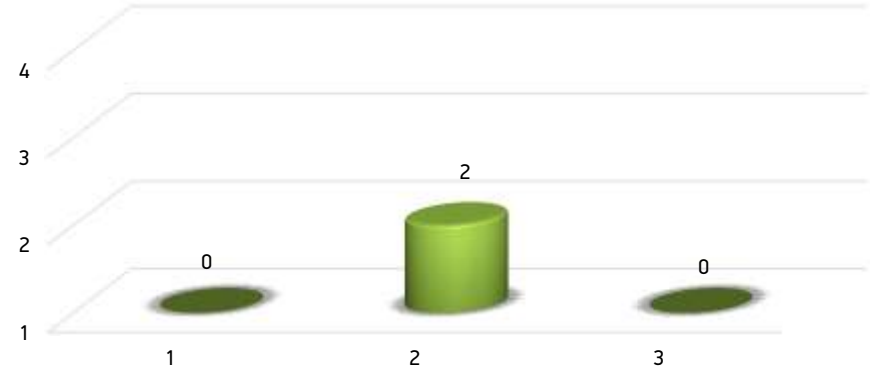

SULAMA SUYU TESİS YAPIMI (KÖYDES)

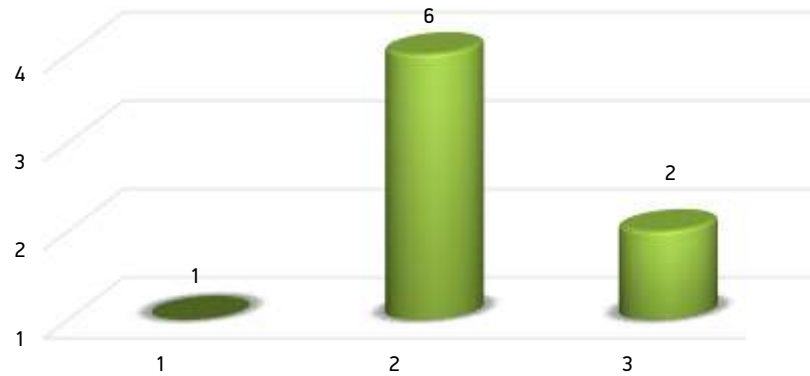

İÇMESUYU BORUSU DAĞITIMI

HİZMETİN TÜRÜ	BİRİMİ	2014	2015	2016
İÇMESUYU BORU DAĞITIMI	METRE	112.488	107.450	100.288
TOPLAM	METRE	112.488	107.450	100.288

KANALİZASYON BORUSU DAĞITIMI

HİZMETİN TÜRÜ	BİRİMİ	2014	2015	2016
KANALİZASYON BORUSU	METRE	2.328	1.782	2.975
TOPLAM	METRE	2.328	1.782	2.975

İÇME SUYU BORUSU DAĞITIMI

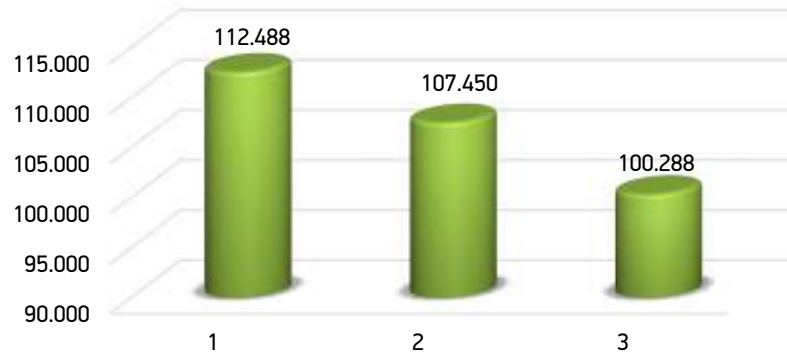

KANALİZASYON BORUSU DAĞITIMI

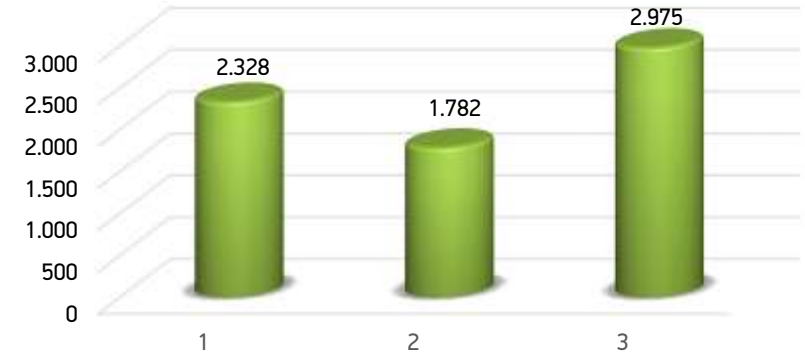







**KÖYLERE HİZMET GÖTÜRME
BİRLİKLERİNCE YAPILAN YATIRIMLAR**





FAALİYETE İLİŞKİN BİLGİ VE DEĞERLENDİRMELER

Köylere Hizmet Götürme Birliklerince Yapılan Yatırımlar

MERKEZ						
No.Yeri	Sektörü	Yatırım Adı	Bütçe Türü	Proje Tutarı	Harcama Tutarı	Gerçekleşme
1	Merkez İçmesuları	Sün Köyü İçme Suyu Tesis Geliştirme (İnşaat + Enh)	KÖYDES	280.234,71	196.406,14	% 100
2	Merkez İçmesuları	Körpe Köyü İçme Suyu Tesis Geliştirme (İnşaat + Enh)	KÖYDES	127.433,64	100.864,34	% 100
3	Merkez İçmesuları	Koparuşağı Köyü İçme Suyu Tesis Geliştirme (İnşaat + Enh)	KÖYDES	130.970,27	91.940,94	% 100
4	Merkez İçmesuları	Karasaz Köyü İçme Suyu Amaçlı Sondaj Kuyusu Açılması	KÖYDES	46.926,07	23.802,93	% 100
5	Merkez İçmesuları	Gökçe (Lotoğlu) Köyü İçme Suyu Tesis Geliştirme (İnşaat + Enh)	KÖYDES	158.979,26	118.858,06	% 100
6	Merkez İçmesuları	Beydoğmuş (Hacıhasan) Köyü İçme Suyu Tesis Geliştirme	KÖYDES	204.297,18	166.997,85	% 100
7	Merkez İçmesuları	Göları (Resul) Köyü İçme Suyu Tesis Geliştirme	KÖYDES	40.532,05	23.301,67	% 100
8	Merkez İçmesuları	Korucu Köyü İçme Suyu Tesis Geliştirme	KÖYDES	219.712,63	179.252,03	% 100
9	Merkez Köy yolları	Kuşhane Köy yoluna Box Menfez Yapım	KÖYDES	586.060,80	427.929,35	% 100
10	Merkez Köy yolları	İçme Köyü İstinad Duvarı Yapım	KÖYDES	97.741,67	96.528,36	% 100
11	Merkez Köy yolları	Köy yolları 2 Kat Asfalt Yapım (Kavaktepe, Dedepınarı, Hal Köyü)	KÖYDES	188.791,59	230.489,40	% 100
12	Merkez	Ortak alım	KÖYDES	143.970,00	143.970,00	% 100
13	Merkez Köy yolları	Köy yolları 2 Kat Asfalt Yapım (Koçharman, Yalındamlar Köyü)	İl Öz.İdare	869.320,86	1.000.668,23	% 100
14	Merkez Köy yolları	Köy yolları 2 Kat Asfalt Yapım (Gözebaşı, Göları, Çağlar Köyü)	İl Öz.İdare	716.081,30	865.380,24	% 100
15	Merkez Köy yolları	Dereboğazı Köy yoluna Box Menfez Yapım	İl Öz.İdare	168.951,87	120.997,39	% 100
16	Merkez Bina	Harput Koruma İmar Amaçlı Konuk Evi Yapım İşi	İl Öz.İdare	1.865.145,51	777.584,59	% 100
17	Merkez Yapım	Valilik Binası Dış Cephe Aydınlatma İşi	İl Öz.İdare	114.070,00	92.040,00	% 100
18	Merkez Yapım	Valilik Binası Önü Hidrolik Mantar Bariyer Yapım İşi	İl Öz.İdare	31.156,83	28.000,22	% 100
19	Merkez Yapım	75.Yıl Anaokuluna Oyun Parkı Yapım İşi	İl Öz.İdare	53.822,36	57.230,00	% 100
20	Merkez Yapım	Valilik Binası ve Vali Konağına Mantar Bariyer Yapım İşi	İl Öz.İdare	118.250,00	129.505,00	% 100
21	Merkez Onarım	Cumhuriyet İmam Hatip Anadolu Lisesi Onarım ve Çevre Düzenlen.	İl Öz.İdare	60.582,29	59.000,00	% 100
22	Merkez Onarım	Koç İlköğretim Okulu WC. Tadilat İşi	İl Öz.İdare	40.271,21	40.002,00	% 100
23	Merkez Malalım	Koç İlköğretim Okulu Zeka Oyunları Oda Hazırlama (Malalım) İşi	İl Öz.İdare	35.390,00	29.972,00	% 100
24	Merkez Hizmetalım	Kadastral parsellerin ifraz (bölünme), tevhit (birleştirme) işi	KHGB	16.183,33	18.290,00	% 100
TOPLAM TUTAR				11.333.886,17	5.019.010,74	

FAALİYETE İLİŞKİN BİLGİ VE DEĞERLENDİRMELER

Köylere Hizmet Götürme Birliklerince Yapılan Yatırımlar

AĞIN							
S.NO	YERİ	SEKTÖRÜ	YATIRIM ADI	BÜTÇE TÜRÜ	PROJE TUTARI (YAKLAŞIK M.)	HARCAMA TUTARI	GERÇEKLEŞME
1	BADEMLİ KÖYÜ	KÖY İÇİ YOL	KİLİT PARKE	KÖYDES+ÖZEL İD	118.106,20	94.125,00	%100
2	KAŞPINAR KÖYÜ	KÖY İÇİ YOL	KİLİT PARKE	ÖZEL İDARE	197.661,50	128.060,92	%100
3	YEDİBAĞ KÖYÜ	KÖY İÇİ YOL	KİLİT PARKE	ÖZEL İDARE	214.146,40	155.760,00	%100
4	KÖY YOLLARI ASF.YAPIMI	YOL YAPIMI	MICIR ALIMI	ÖZEL İDARE	44.642,94	28.320,00	%100
5	AŞAIYABANLI-MODANLI	YOL YAPIMI	ASFALT	ÖZEL İDARE	602.321,00	408.591,00	%100
6	YENİPAYAM	YOL YAPIMI	ASFALT	ÖZEL İDARE	208.163,00	176.410,00	%100
7	BEYELMASI-GÜMÜŞSUYU	YOL YAPIMI	STABİLİZE	ÖZEL İDARE	149.429,30	128.620,00	%100
8	ÖĞRENDİK-KURTULUŞ	SULUMA SUYU	HAVUZ YAPIMI	KÖYDES	40.009,00	29.454,00	%100
9	BADEMLİ KÖYÜ	İÇME SUYU	SONDAJ	ÖZEL İDARE	47.382,00	31.074,00	%100
10	BEYELMASI	İÇME SUYU	SONDAJ	KÖYDES	84.526,08	69.738,00	%100
12	MERKEZ	EĞİTİM	ORTAOKUL	KHGB	2.718.574,00	2.062.614,55	%100
13	MERKEZ	TURİZM	KONUK EVİ	KHGB	1.168.153,00	10.795,00	%10
14	MERKEZ	EĞİTİM	OKUL ONARIMI	KHGB	8.800,00	6.700,00	%100
15	MERKEZ	GÜVENLİK	RÖL.BİNASI	KHGB	8.000,00	8.000,00	%100
16	ALTUNYAVA,BALKAYASI, BADEMLİ	KANALİZASYON	FOSEPTİK YAP.	ÖZEL İDARE	--	--	%100
17	ASFALT YAPIMI	YOL ONARIMI	2.KAT ASF.	ÖZEL İDARE	--	--	%100
TOPLAM					5.503.624,42	3.338.262,47	



FAALİYETE İLİŞKİN BİLGİ VE DEĞERLENDİRMELER

Köylere Hizmet Götürme Birliklerince Yapılan Yatırımlar

ALACAKAYA						
S.NO	YERİ	SEKTÖRÜ	YATIRIM ADI	PROJE TUTARI	HARCAMA TUTARI	GERÇEKLEŞTİRME
1	Alacakaya Esenlik Bakladamlar Çakmakkaya Gürçubuk Çanakça Davan 1. ve 2. kat asfalt yapımı için malzeme temini nakli ile serme sulama sıkıştırma yapım işi	Köy Yolları	Temel Malzemesi Nakli,serme, sulama, sıkıştırma	337.583,08	239.556,00	%100
2	Çataklı Köyü İçme Suyu Tesisi Yapım İşi	İçme Suyu	İçme Suyu Tesisi Yapım İşi	448.154,84	315.000,00	%100
3	Çakmakkaya Köyü İçme Suyu Tesisi Yapım İşi	İçme Suyu	İçme Suyu Tesisi Yapım İşi	164.928,99	105.000,00	%50
4	Kayranlı Köyü İçme Suyu Tesisi Yapım İşi	İçme Suyu	İçme Suyu Tesisi Yapım İşi	76.221,90	61.000,00	%100
5	Çakmakkaya Köyü Yukarı Mahalle 2,7 km 1. kat asfalt için malzeme nakli, serme, sulama sıkıştırma yapım işi	Köy Yolları	Temel Malzemesi Nakli,serme, sulama, sıkıştırma	143.000,00	140.000,00	%100
6	Yalnızdamlar Köyü 4 derslikli ve 2 lojmanlı ilkokul binası yapım işi	Eğitim	4 derslikli ilkokul binası yapım işi	1.250.000,00	773.000,00	%100
TOPLAM				2.419.888,81	1.633.556,00	

FAALİYETE İLİŞKİN BİLGİ VE DEĞERLENDİRMELER

Köylere Hizmet Götürme Birliklerince Yapılan Yatırımlar

ARICAK							
Sıra No	Yeri	Sektörü	Yatırımın Adı	Bütçe Türü	Yaklaşık M. Proje Tutarı KDV Hariç	Harcama Tutarı KDV Dahil	Gerçekleşme
1	Küplüce	İçme Suyu	Küplüce İçme Suyu ENH+Motopomp	KÖY-DES	98.088,52	122.659,23	%100
2	Çavuşdere	İçme Suyu	İçme Suyu İçin Malzeme ve İş Makinesi	İl Özel İdare/KHGB	20.000,00	23.617,08	%100
3	Köyler	İçme Suyu	Kambertepe-Ormanpınar-Çevrecik Köyü İçme Suyu Tadilat	KHGB	3.500,00	3.230,25	%100
4	Arıcak	Yol	Arıcak Üçocuk Grp 2. Kat Asfalt Temel Malzeme Ve mıcır	İl Özel İdare	39.489,00	36.320,00	%100
5	Arıcak	Yol	Arıcak Üçocuk Grp Menfez ve HDPE Boru	İl Özel İdare	549.850,87	403.091,40	%100
6	Arıcak	Yol	Arıcak Üçocuk Grp 2. Kat Asfalt Temel Malzeme Ve mıcır	İl Özel İdare	39.489,00	36.320,00	%100
7	Köyler	Yol	Bozçavuş-Erbağı-Karakaş-Kayahisar Beton Yol ve Çevre Düzenlemesi	KÖY-DES	351.444,21	304.183,74	%100
8	Arıcak	Eğitim Kurumları	İmam Hatip Lisesi Anasınıfı Tadilatı	KHGB	7.666,00	7.201,00	%100
9	Arıcak	Eğitim Kurumları	Anasınıfı Malzeme Alımı	KHGB	9.022,50	10.646,55	%100
10	Arıcak	Eğitim Kurumları	Ormanpınar Okul Yapımı	İl Özel İdare/MEB	2.850.721,00	1.436.677,81	%100
11	Arıcak	Eğitim Kurumları	İmam Hatip Zemin Etüdü	İl Özel İdare/MEB	8.000,00	8.732,00	%100
12	Arıcak	Eğitim Kurumları	Kapalı Spor Salonu Bakım Onarım	İl Özel İdare	444.878,00	185.941,65	%100
13	Arıcak	Bina Bakım	Kaymakamlık Lojmanı Taş Duvar Yapımı	İl Özel İdare	27.345,48	19.296,66	%100
14	Arıcak	Taşınmaz Bakım	Halı Saha Zemin Değişimi	KHGB	47.500,00	46.610,00	%100
15	Köylere	İş Makinesi Kiralama	Köylerde Kullanılmak Üzere Ekskavatör Kiralama	İl Özel İdare	60.086,40	62.304,00	%100



FAALİYETE İLİŞKİN BİLGİ VE DEĞERLENDİRMELER

Köylere Hizmet Götürme Birliklerince Yapılan Yatırımlar

ARICAK							
Sıra No	Yeri	Sektörü	Yatırımın Adı	Bütçe Türü	Yaklaşık M. Proje Tutarı KDV Hariç	Harcama Tutarı KDV Dahil	Gerçekleşme
16	Köylere	İş Makinesi Kiralama	Karla Mücadelede Kullanılmak Üzere Lastikli Kepçe Kiralama	KHGB	6.210,00	5.192,00	%100
17	Köylere	İş Makinesi Kiralama	Stablize İçin İş Makinesi Kiralama	İl Özel İdare	178.000,00	187.384,00	%100
		İş Makinesi Kiralama	Kambertepe- Kayahisar Köyleri İş Makinesi Kiralama	İl Özel İdare/KHGB	32.710,84	29.116,50	%100
18	Arıcak	Güvenlik	Güvenlik Amaçlı Sundurma Demir Engel	KHGB	6.100,00	5.068,00	%100
19	Kayahisar	Köy Konağı	Köy Konağı Yapılması	İl Özel İdare	30.000,00	32.078,30	%100
20	Arıcak	Sulama	Üçocuk Sulama Arkaları Boru Alımı	İl Özel İdare	20.000,00	20.072,00	%100
21	Arıcak	Sulama	Arıcak Merkez Sulama Suyu Malzemesi	İl Özel İdare	20.000,00	20.773,00	%100
22	Arıcak	Bütçesi Birlik tarafından karşılanan işler Olarak Nöbet Kulubesi Alımı-Seçim Araç Kiralama-Tiyatro		KHGB	45.000,00	45.500,84	%100
TOPLAM					4.895.101,82	3.052.016,01	

FAALİYETE İLİŞKİN BİLGİ VE DEĞERLENDİRMELER

Köylere Hizmet Götürme Birliklerince Yapılan Yatırımlar

BASKİL								
SIRA NO	YERİ	SEKTÖRÜ	YATIRIM ADI	BÜTÇE TÜRÜ	PROJE TUT.	İHALE TUT.	HARCAMA TUT.	GERÇEKLEŞME
1	Bilaluşağı	İçmesuyu sondaj	Bilaluşağıiçmesuyu Sondaj	KÖYDES	46.926,07	18.000,00	21.240, 00	100%
2	Hacimehmetli	İçmesuyu sondaj	Hacimehmetli içmesuyu Sond	KÖYDES	42.233,46	16.200,00	19.116,00	100%
3	Yaylanlı	İçmesuyu sondaj	yaylanlı içme suyu sondaj	KÖYDES	49.272,37	22.260,00	İPTAL EDİLDİ	0%
4	Höyük	İçmesuyu sondaj	Höyük Köyü İçme Suyu Sond	KÖYDES	51.618,67	19.800,00	9.062,40	100%
5	Bozoğlak	İçmesuyu sondaj	Bozoğlak Köyü İçme suy Sond	KÖYDES	47.374, 63	27.600, 00	24.846,08	100%
6	Karaali Büyüler	İçmesuyu	Karaali büyüler iç suy tesis geliştirme	KÖYDES		İPTAL	EDİLDİ	0%
7	Deliktaş Yukarıdeliktaş	İçmesuyu sondaj	Y.Deliktaş içme suyu Sondaj	KÖYDES				0%
8	Şahindere	İçmesuyu sondaj	Şahindere İçme suyu sondaj	KÖYDES	37.899,70	19.200,00	17.747,20	100%
9	Hacıuşağı	İçmesuyu sondaj	Hacıuşağı içme suyu sondaj	KÖYDES	46.926,07	17.600,00	11.705, 60	100%
10	tatlıpayam Kiziruşağı	İçmesuyu	tatlıpayam Kiziruşağı İç Suyu tesis geliştirme	KÖYDES	44.179, 80	36.000,00	42.480,00	100%
11	Hacimustafa çamlı	İçmesuyu	Hacimustafa Çamlı İçme suyu	KÖYDES	112.338, 00	85.245,00	115.263,58	100%
12	Hacimustafa Yamaç	İçmesuyu	Hacimustafa Yamaç İç.suyu	KÖYDES	51.289,99	38.000,00	44.840,00	100%
13	yaylanlı Kuran	İçmesuyu	yaylanlı Kuran Tesi geliştirme	KÖYDES		İPTAL	EDİLDİ	0%
14	Aşşa.kuluşağı aydınlı Mer	İçmesuyu	Aş.kuluşağı iç.suyTesis Gelişt	KÖYDES	115.731,00	69.121,00		0%
15	Altınuşağı Doğanlar	İçmesuyu	Altınuşağı doğan.Tesis Geliştirme	KÖYDES		İPTAL	EDİLDİ	0%
16	Deliktaş Merkez	İçmesuyu	Deliktaş İçme suyuTesis Geliştirme	KÖYDES		İPTAL	EDİLDİ	0%
17	Çavuşlu İlhanlar	İçmesuyu	Çav. İlhanlar iç suyu Tesis Geliştirme	KÖYDES	127.132,42	89.545,00	105.360, 67	100%
18	Hacıhüseyinler Yapraklı	içme suyu	Hacıhüseyinlar Yap. Tesis Geliştirme	2014-2015 Köy	157.789,85	92.500,00	109.132,30	100%
19	Aladıkme çoğraş	içme suyu	Alad. Çoğraş İç.SuyTesis Geliştirme	2014-2015 Köy	68.694, 59	42.000,00	51.695,21	100%
20	Doğancık Yukarı hıdolar	içme suyu	Doğancık İçme suyu Tesis Geliştirme	2014-2015 Köy	42.485, 77	21.420, 00		50%
21	Yeniocak Köyü Işıklı Mez	İçme Suyu	İçme Suyu Sondaj Kuyusu Açma	2016 KÖYDES				2017 Yılında İşe Başlanacaktır.
22	Yıldızlı Köyü	İçme Suyu	İçme Suyu Sondaj Kuyusu Açma	2016 KÖYDES				2017 Yılında İşe Başlanacaktır.



FAALİYETE İLİŞKİN BİLGİ VE DEĞERLENDİRMELER

Köylere Hizmet Götürme Birliklerince Yapılan Yatırımlar

BASKİL								
SIRA NO	YERİ	SEKTÖRÜ	YATIRIM ADI	BÜTÇE TÜRÜ	PROJE TUT.	İHALE TUT.	HARCAMA TUT.	GERÇEKLEŞME
23	Talıpayam Köyü Sincan	İçme suyu	İçme Suyu Sondaj Kuyusu Açma	2016 KÖYDES				2017 Yılında İşe Başlanacaktır.
24	Sarıtaş Köyü Fodul Mezrası	İçme suyu	Tesis Geliştirme	2016 KÖYDES	43.142,44	23.475,00		2017 Yılında İşe Başlanacaktır.
25	Hacimehmetli Beyazevler mz	İçme suyu	İçme Suyu Sondaj Kuyusu Açma	2016 KÖYDES	42.637,17	21.240,00		2017 Yılında İşe Başlanacaktır.
26	Sarıtaş Köyü Ballıca Mz.	İçme suyu	Tesis Geliştirme	2016 KÖYDES				2017 Yılında İşe Başlanacaktır.
27	Muhtelif Köylere Drenaj	İçme suyu	Drenaj	KÖYDES				2017 Yılında İşe Başlanacaktır.
28	Yalındam köyü Sondaj	İçme suyu	İçme Suyu Sondaj Kuyusu Açma	KÖYDES				2017 Yılında İşe Başlanacaktır.
29	Harabakayış Sondaj	İçme suyu	İçme Suyu Sondaj Kuyusu Açma	KÖYDES				2017 Yılında İşe Başlanacaktır.
30	Beşbölük Sondaj	İçme suyu	İçme Suyu Sondaj Kuyusu Açma	KÖYDES	42.979,36	20.700,00		2017 Yılında İşe Başlanacaktır.
31	Konalga Sondaj	İçme suyu	İçme Suyu Sondaj Kuyusu Açma	KÖYDES				2017 Yılında İşe Başlanacaktır.
32	Işıklar Tuzluca Sondaj	İçme suyu	İçme Suyu Sondaj Kuyusu Açma	KÖYDES				2017 Yılında İşe Başlanacaktır.
33	Karoğlu Sondaj	İçme suyu	İçme Suyu Sondaj Kuyusu Açma	KÖYDES				2017 Yılında İşe Başlanacaktır.
34	Gemici Alibaba	İçme suyu	İçme Suyu Sondaj Kuyusu Açma	KÖYDES	42.637,17	21.600,00		2017 Yılında İşe Başlanacaktır.
35	Ykuluşağı Mollasinan	İçme suyu	İçme suyu Tesis Geliştirme	KÖYDES				2017 Yılında İşe Başlanacaktır.
36	Söğütdere Köyü Tesis Geliş	İçme suyu	İçme suyu Tesis Geliştirme	KÖYDES				2017 Yılında İşe Başlanacaktır.
37	Höyük Köyü Tesis Geliş	İçme suyu	İçme suyu Tesis Geliştirme	KÖYDES				2017 Yılında İşe Başlanacaktır.
38	Şeyhhasan Köyü Tesis Gel	İçme suyu	İçme suyu Tesis Geliştirme	KÖYDES				2017 Yılında İşe Başlanacaktır.
TOPLAM					848.943,37	630.226,00	434.182,77	

FAALİYETE İLİŞKİN BİLGİ VE DEĞERLENDİRMELER

Köylere Hizmet Götürme Birliklerince Yapılan Yatırımlar

KARAKOÇAN							
S. No	Yeri	Sektörü	Yatırım Adı	Bütçe Türü	Proje Tutarı	Harcama Tutarı (KDV Dahil)	Gerçekleşme
1.	Okçular Gülhüseyin Mezrası	Su ve Kanal Hizmetleri	Yeni Tesisi	KÖYDES	0,00 TL	0,00 TL	Proje Dosyası Revize
2.	Okçular Köyü	Su ve Kanal Hizmetleri	İsale Hattı Değişimi	KÖYDES	13.739,00 TL		Proje Dosyası Revize
3.	Başyurt Köyü	Su ve Kanal Hizmetleri	İsale Hattı Değişimi	KÖYDES	136.250,31 TL	124.292,86 TL	%100
4.	Yeşilbelen Köyü	Su ve Kanal Hizmetleri	İsale Hattı Değişimi	KÖYDES	44.606,46 TL	46.020,00 TL	%100
5.	Pamuklu Köyü	Su ve Kanal Hizmetleri	Depo + İslae Hattı + Drenaj	KÖYDES	102.825,26 TL	105.546,46 TL	%100
6.	Kuşbayırı Köyü Kubatlı Mezrası	Su ve Kanal Hizmetleri	Depo + İslae Hattı + Drenaj	KÖYDES	60.638,75 TL	61.232,56 TL	%100
7.	Yüzev Köyü	Su ve Kanal Hizmetleri	Tesis Geliştirme	KÖYDES	106.557,32 TL	0,00 TL	İhale edidi 2017 Yılında Başlayacak
8.	Cumhuriyet Köyü	Su ve Kanal Hizmetleri	Tesis Geliştirme	KÖYDES	0,00 TL	0,00 TL	Yüksek maliyetten dolayı Programdan Çıkarıldı.
9.	Tekardıç Köyü	Su ve Kanal Hizmetleri	Tesis Geliştirme	KÖYDES	0,00 TL	0,00 TL	Kaynak Arsenikli olduğundan Programdan Çıkarıldı.
10.	Çamardı Köyü	Su ve Kanal Hizmetleri	Tesis Geliştirme	KÖYDES	0,00 TL	0,00 TL	Kaynak Arsenikli olduğundan Programdan Çıkarıldı.
11.	Çanakçı Köyü	Su ve Kanal Hizmetleri	Sondaj	KÖYDES	44.579,76 TL	19.493,60 TL	%100
12.	Yukarı Ovacık Köyü	Su ve Kanal Hizmetleri	Sondaj	KÖYDES	51.927,05 TL	17.119,44 TL	%100
13.	Ağamezrası Köyü	Su ve Kanal Hizmetleri	Sondaj	KÖYDES	47.241,47 TL	23.069,00 TL	%100
14.	Yoğunağaç Köyü Çukurca Mezrası	Su ve Kanal Hizmetleri	Sondaj	KÖYDES	40.155,25 TL	17.335,85 TL	%100
15.	Gündeğdi Köyü	Su ve Kanal Hizmetleri	Sondaj	KÖYDES	33.044,49 TL	15.033,20 TL	%100
16.	Sağın Köyü	Su ve Kanal Hizmetleri	Sondaj	KÖYDES	42.233,46 TL	24.850,80 TL	%100
17.	Demirdelen Köyü	Su ve Kanal Hizmetleri	Sondaj	KÖYDES	51.618,67 TL	29.240,40 TL	%100
18.	Alayağmur Köyü	Su ve Kanal Hizmetleri	Sondaj	KÖYDES	42.233,46 TL	25.063,20 TL	%100
KÖYDES SU VE KANAL HİZMETLERİ TOPLAMI					817.650,71 TL	508.297,37 TL	
1.	Altınoluk Köyü	Yol ve Ulaşım Hizmetleri	Asfalt Yama	KÖYDES	50.256,49 TL	50.256,49 TL	%100
KÖYDES YOL VE ULAŞIM HİZMETLERİ TOPLAMI					50.256,49 TL	50.256,49 TL	



FAALİYETE İLİŞKİN BİLGİ VE DEĞERLENDİRMELER

Köylere Hizmet Götürme Birliklerince Yapılan Yatırımlar

KARAKOÇAN							
S. No	Yeri	Sektörü	Yatırım Adı	Bütçe Türü	Proje Tutarı	Harcama Tutarı (KDV Dahil)	Gerçekleşme
1.	Yenice Köyü	Su ve Kanal Hizmetleri	İsale Hattı Değişimi	İl Özel İdaresi	29.328,22 TL	17.431,47 TL	%100
2.	Yenice Köyü	Su ve Kanal Hizmetleri	Sondaj	İl Özel İdaresi	56.647,69 TL	39.648,00 TL	%100
3.	Mahmutlu Köyü	Su ve Kanal Hizmetleri	Tesis Geliştirme	İl Özel İdaresi	84.896,37 TL	87.885,34 TL	%100
4.	Deveci	Su ve Kanal Hizmetleri	Tesis Geliştirme	İl Özel İdaresi	121.540,23 TL	123.900,85 TL	%100
5.	Akçiçek Köyü ve Süleyman Çelebi Mezrası	Su ve Kanal Hizmetleri	Tesis Geliştirme	İl Özel İdaresi	97.693,59 TL	108.374,57 TL	%100
6.	Köryusuf Köyü	Su ve Kanal Hizmetleri	Tesis Geliştirme	İl Özel İdaresi	76.005,88 TL	90.025,04 TL	%100
7.	Çelebi Köyü	Su ve Kanal Hizmetleri	Tesis Geliştirme	İl Özel İdaresi	16.941,69 TL	21.511,78 TL	%100
İL ÖZEL İDARESİ SU VE KANAL HİZMETLERİ TOPLAMI					483.053,67 TL	488.777,05 TL	
1.	Beydere Köyü	Yol ve Ulaşım Hizmetleri	1. Kat Asfalt Yapımı	İl Özel İdaresi	155.090,52 TL	195.743,82 TL	%100
2.	Çavuşyolu Köyü	Yol ve Ulaşım Hizmetleri	1. Kat Asfalt Yapımı	İl Özel İdaresi	44.243,86 TL		%100
3.	Yenice Köyü	Yol ve Ulaşım Hizmetleri	1. Kat Asfalt Yapımı	İl Özel İdaresi	73.591,41 TL	200.838,68 TL	%100
4.	Köryusuf Köyü	Yol ve Ulaşım Hizmetleri	1. Kat Asfalt Yapımı	İl Özel İdaresi	106.366,20 TL		%100
5.	Mahmutlu - Mirahmet - Yüzev Grup Yolu	Yol ve Ulaşım Hizmetleri	2. Kat Asfalt Yapımı	İl Özel İdaresi	30.847,17 TL	60.303,67 TL	%100
6.	Demirtepe - Gözerek Köyleri Grup Yolu	Yol ve Ulaşım Hizmetleri	2. Kat Asfalt Yapımı	İl Özel İdaresi	32.925,98 TL		%100
7.	Yeniköy Köyü	Yol ve Ulaşım Hizmetleri	Köy İçi Parke	İl Özel İdaresi	232.108,56 TL	279.393,39 TL	%100
8.	Altınoluk Köyü + Gözerek Köyü	Yol ve Ulaşım Hizmetleri	Sanat Yapıları	İl Özel İdaresi	120.436,20 TL	91.015,02 TL	%100
9.	Demirtaş - Dumluyazı - Korudibi - Özlüce Grup Yolu Heyelan Nedeniyle Yeni Güzergah	Yol ve Ulaşım Hizmetleri	Yol Yapımı	İl Özel İdaresi	41.111,28 TL	40.881,10 TL	%100
10.	Karasakal Köyü	Yol ve Ulaşım Hizmetleri	İstinat Duvarı	İl Özel İdaresi	43.141,77 TL	0,00 TL	İhale edildi 2017 Yılında Başlayacak
İL ÖZEL İDARESİ YOL VE ULAŞIM HİZMETLERİ TOPLAMI					879.862,95 TL	868.175,68 TL	
1	İsabey Köyü Kanalizasyon boru taban kolik yardımı	Su ve Kanal Hizmetleri	Kanalizasyon	AFET	1.522,20 TL	1.522,20 TL	%100
2	Kuşbayırı Köyü Afet Konutları	Çevre Düzenleme	Çevre Düzenleme	AFET	97.999,75 TL	98.530,00 TL	%100
AFET VE ACİL DURUM MÜDÜRLÜĞÜ TOPLAMI					97.999,75 TL	98.530,00 TL	

FAALİYETE İLİŞKİN BİLGİ VE DEĞERLENDİRMELER

Köylere Hizmet Götürme Birliklerince Yapılan Yatırımlar

KARAKOÇAN							
S. No	Yeri	Sektörü	Yatırım Adı	Bütçe Türü	Proje Tutarı	Harcama Tutarı (KDV Dahil)	Gerçekleşme
1.	Özel Hareket Konteynır	Hizmet Binası	Hizmet Binası	İl Özel İdaresi	194.858,60 TL	168.457,15 TL	%100
EMNİYET HİZMETLERİ TOPLAMI					194.858,60 TL	168.457,15 TL	
1.	İmam Hatip Lisesi ve Uygulama Cami Çevre Düzenleme	Eğitim Hizmetleri	Çevre Düzenleme	İl Özel İdaresi	148.901,02 TL	199.307,76 TL	%100
EĞİTİM HİZMETLERİ TOPLAMI					148.901,02 TL	199.307,76 TL	
1.	Sanayi Sitesi Parsel İçi Yollar	Yol ve Ulaşım Hizmetleri	Yol Yapımı	İl Özel İdaresi	113.540,16 TL	80.147,05 TL	%100
DİĞER HİZMETLERİ TOPLAMI					113.540,16 TL	80.147,05 TL	

KEBAN							
S.NO	Yeri	Sektörü	Yatırımın Adı	Bütçe Türü	Proje Tutarı	Harcama Tutarı (KDV dahil)	Gerçekleşme
1	Bademli-Denizli	İçme Suyu	Bademli Köyüne içme Suyu tesisi-Denizli Köyü içme suyu tesis geliştirme işi	Köydes	195.273,12	157.558,32	%100
2	Güneytepe-Beydeğirmeni	İçme Suyu	Güneytepe Köyü ve Beydeğirmeni Miralı Mezrası içme suyu tesis geliştirme işi	Köydes	71.073,81	76.039,20	%100
3	Çalık	İçme Suyu	Çalık Köyü Süleymanlı Mezrası içme suyu tesis geliştirme işi	Köydes	7.593,55	6.844,00	%100
4	Büklümlü	İçme Suyu	Büklümlü Köyüne içme suyu amaçlı sondaj için jeofizik çalışması			2.360,00	%100
5	Altınkürek	Yol	Altınkürek Köyü çevre Düzenlemesi	Köydes	24.099,71	16.555,40	%100
6	Nimri	Yol	Nimri Köyü Çevre Düzenlemesi için Kilitli parke malzeme yardımı	Köydes	72.937,28	64.896,70	%100



FAALİYETE İLİŞKİN BİLGİ VE DEĞERLENDİRMELER

Köylere Hizmet Götürme Birliklerince Yapılan Yatırımlar

KEBAN							
S.NO	Yeri	Sektörü	Yatırımın Adı	Bütçe Türü	Proje Tutarı	Harcama Tutarı (KDV dahil)	Gerçekleşme
7	Üçpınar-Bayındır -Aşağıçakmak	Yol	Üçpınar- Bayındır- Aşağıçakmak Köyleri kilitli parke yapım işi	Köydes	345.100,09	43.531,58	%100
8	Köy ve Üniteler	Yol	5 adet kamyon- 1 adet greyder- 1 adet silindir- 1 adet ekskavatörün 20 gün süre ile stabilize çalışması için kiralınması	İl Özel İdaresi	127.380,80	112.100,00	%100
9	Topkırın- Koyunuşağı	Yol	Topkırın-Koyunuşağı köylerinde 4 km. yolun stabilizesinin yapılması	İl Özel İdaresi	87.380,00	67.496,00	%100
10	Bahçeli- Gökbelen	Yol	Bahçeli köy yolu ve Gökbelen baskil bağlantı yolunun 1 kat asfaltı, boruları ve trafik levhalarının takılması	İl Özel İdaresi	1.783.936,62	1.684.874,80	%100
11	Köy ve Üniteler	İçme suyu	İlçe köy ve ünitelerinde içme suyu isale hatlarında çalıştırılmak üzere 20 gün süre ile kepçe kiralınması	İl Özel İdaresi	20.900,00	18.806,25	%100
12	Gökbelen	İçme Suyu	İçme suyu amaçlı Sondaj kuyusu çalışması	İl Özel İdaresi	51.965,61	38.940,00	Mevsim şartlarından dolayı işe ara verildi
13	Akçatepe	Kanalizasyon	Akçatepe Köyü Fosseptik ve kanalizasyon kollektör hattı inşaatı	İl Özel İdaresi	77.307,99	73.160,00	Mevsim şartlarından dolayı iş 2017 mayıs ayına ertelendi
14	Keban	Bakım Onarım	İlçe Kapalı Spor salonu Bakım onarımı	İl Özel İdaresi	516.517,88	444.112,36	%100
TOPLAM					3.304.158,47	1.513.706,00	

FAALİYETE İLİŞKİN BİLGİ VE DEĞERLENDİRMELER

Köylere Hizmet Götürme Birliklerince Yapılan Yatırımlar

KOVANCILAR							
S.No	Yeri	Sektörü	Yatırım adı	Bütçe Türü	Proje Tutarı	Harcama Tutarı	Gerçekleşme
1	Kolluca Köyü	Su ve Kanal Hizmetleri	Sondaj	İl Özel İdaresi	40.531,92 TL	24.213,00 TL	%100
2	Şenova Köyü	Su ve Kanal Hizmetleri	Sondaj	İl Özel İdaresi	47.241,47 TL	21.964,00 TL	%100
3	Adalı Köyü	Su ve Kanal Hizmetleri	Yeni Tesis	İl Özel İdaresi	149.613,41 TL	142.987,00 TL	%100
4	Kuşçu Köyü Arılar Mezrası	Su ve Kanal Hizmetleri	Yeni Tesis	İl Özel İdaresi	137.074,56 TL	146.333,00 TL	%100
5	Kovancılar Aş.Demirci,Aş. Kanatlı, Aş. Mirahmet, Bayramyazı, Çakırkaş, Demirci, Durmuşlar, Karaman, Sarıbuğday, Yeşilköy, Gedikyurt, Tepebağ	Su ve Kanal Hizmetleri	Depo Onarımı	İl Özel İdaresi	134.018,11 TL	129.482,00 TL	%100
6	Aş. Köse,Bilal Köyü, Sultanbağı Mezrası, Gökçedal,Ayranıkara Mezrası,İğdeli,Karabük, Nişankaya, Payamlı, Soğukpınar (Güller ve Kamışlı Mezraları dahil),Mustafaağa Mezrası, Arılar Mezrası, Mustafa Köyü, Taşçanak Köyü, Yenidam Beruç Mezrası		Depo Onarımı	İl Özel İdaresi	112.722,43 TL	118.572,00 TL	%100



FAALİYETE İLİŞKİN BİLGİ VE DEĞERLENDİRMELER

Köylere Hizmet Götürme Birliklerince Yapılan Yatırımlar

KOVANCILAR							
S.No	Yeri	Sektörü	Yatırım adı	Bütçe Türü	Proje Tutarı	Harcama Tutarı	Gerçekleşme
7	Gülüşkür Jandarma Krk.	Su ve Kanal Hizmetleri	Sondaj	İl Özel İdaresi	45.624,20 TL		0%
8	Sürekli Köyü	Su ve Kanal Hizmetleri	Depo Onarımı	İl Özel İdaresi	9.479,07 TL	40.422,00 TL	%100
9	Yeniköy Köyü	Su ve Kanal Hizmetleri	Yeni Tesis	KÖYDES	13.096,12 TL	124.298,00 TL	%100
10	Hacimekke köyü	Su ve Kanal Hizmetleri	Sondaj	KÖYDES	51.618,67 TL	22.639,00 TL	%100
11	Kolluca Köyü	Su ve Kanal Hizmetleri	Yeni Tesis	KÖYDES	83.217,42 TL	89.821,00 TL	%100
12	Kolluca Köyü Kolluca Mez.	Su ve Kanal Hizmetleri	Yeni Tesis	KÖYDES	25.427,27 TL	27.474,00 TL	%100
13	Karınca Köyü	Su ve Kanal Hizmetleri	Sondaj	KÖYDES	47.241,47 TL	17.936,00 TL	%100
14	Değirmentaşı Köyü	Su ve Kanal Hizmetleri	Yeni Tesis	KÖYDES	55.198,25 TL	32.265,00 TL	%100
15	Saraybahçe Köyü	Su ve Kanal Hizmetleri	Yeni Tesis	KÖYDES	178.129,37 TL	201.625,00 TL	%100
16	Şenova köyü	Su ve Kanal Hizmetleri	Tesis Geliştirme	KÖYDES	65.630,68 TL		%50
17	Tabanözü Köyü	Su ve Kanal Hizmetleri	Tesis Geliştirme	KÖYDES	390.064,41 TL		%50
18	Karınca, Gökçedal, Gözcük Emirhan, Sürekli	Su ve Kanal Hizmetleri	Kaptaj Drenaj Yapımı	KÖYDES	41.260,99 TL		%50

FAALİYETE İLİŞKİN BİLGİ VE DEĞERLENDİRMELER

Köylere Hizmet Götürme Birliklerince Yapılan Yatırımlar

KOVANCILAR							
S.No	Yeri	Sektörü	Yatırım adı	Bütçe Türü	Proje Tutarı	Harcama Tutarı	Gerçekleşme
19	Yukarıkazan K. Aşağıkazan Mez. Taşçanak,Valfahribey Karasungur	Su ve Kanal Hizmetleri	Kaptaj Drenaj Yapımı	KÖYDES	64.529,08 TL		%50
20	Kavak Köyü	Su ve Kanal Hizmetleri	PVC Boru	Birlik İmkanları		4.395,00 TL	%100
21	Kuşçu Köyü Arılar Mezrası	Su ve Kanal Hizmetleri	Pompa	Birlik İmkanları		1.300,00 TL	%100
22	Beşpinar Köyü	Su ve Kanal Hizmetleri	Kanalizasyon Borusu	Birlik İmkanları		930,00 TL	%100
23	Yeniköy Köyü	Su ve Kanal Hizmetleri	İçme Suyu Borusu	Birlik İmkanları		1.493,00 TL	%100
24	Kolluca Köyü	Su ve Kanal Hizmetleri	Çeşme Yapımı	Birlik İmkanları		1.528,00 TL	%100
25	Muratbağı Köyü	Su ve Kanal Hizmetleri	İçme Suyu Borusu	Birlik İmkanları		8.436,00 TL	%100
26	Demirci Köyü	Su ve Kanal Hizmetleri	Pompa	Birlik İmkanları		2.500,00 TL	%100
27	Yazıbaşı köyü	Su ve Kanal Hizmetleri	Pompa	Birlik İmkanları		2.500,00 TL	%100
28	Şenova Köyü	Su ve Kanal Hizmetleri	Yer Altı Suyu Araştırması	Birlik İmkanları		2.950,00 TL	%100
29	Çakırkaş Köyü	Su ve Kanal Hizmetleri	Şamandıra	Birlik İmkanları		3.304,00 TL	%100
30	Karınca Köyü	Su ve Kanal Hizmetleri	Kanalizasyon Borusu	Birlik İmkanları		1.470,00 TL	%100
31	Topağaç Köyü	Su ve Kanal Hizmetleri	İçme Suyu Borusu	Birlik İmkanları		1.180,00 TL	%100



FAALİYETE İLİŞKİN BİLGİ VE DEĞERLENDİRMELER

Köylere Hizmet Götürme Birliklerince Yapılan Yatırımlar

KOVANCILAR							
S.No	Yeri	Sektörü	Yatırım adı	Bütçe Türü	Proje Tutarı	Harcama Tutarı	Gerçekleşme
32	Çaybağı Köyü	Su ve Kanal Hizmetleri	Yer Altı Suyu Araştırması	Birlik İmkanları		2.360,00 TL	%100
33	Karabörk Köyü	Su ve Kanal Hizmetleri	İçme Suyu Borusu	Birlik İmkanları		1.784,00 TL	%100
34	Mustafaköy Köyü	Su ve Kanal Hizmetleri	Kaptaj Drenaj	Birlik İmkanları		566,00 TL	%100
35	Aşağımirahmet Yalnızçam M.	Su ve Kanal Hizmetleri	İçme Suyu Depo Yapımı	Birlik İmkanları		5.504,00 TL	%100
36	Şihmir Ziyaret Yolu	Yol ve Ulaşım Hizmetleri	Asfalt Yapımı	İl Özel İdaresi	156.109,35 TL	154.240,00 TL	%100
37	Aşağıdemirci Köyü	Yol ve Ulaşım Hizmetleri	Serme Sulama Sıkıştırma	İl Özel İdaresi	168.740,00 TL	144.035,00 TL	%100
38	Ekinbağı, Kolluca, Şekerci, Kuşçu, Topağaç	Yol ve Ulaşım Hizmetleri	Stabilize Yol Yapımı	İl Özel İdaresi	144.976,80 TL	149.718,00 TL	%100
39	Gülçatı, Osmnağa, Çatakbaşı, Uzunova, Hacısam, Uyandık, Soğanlı	Yol ve Ulaşım Hizmetleri	Stabilize Yol Yapımı	İl Özel İdaresi	115.981,44 TL	142.528,00 TL	%100
40	Çelebi, Selimkom, Sultanbağı, Kuşağacı, Sürekli, Çaybağı, Altinkum Mezrası, Ekinözü	Yol ve Ulaşım Hizmetleri	Stabilize Yol Yapımı	İl Özel İdaresi	101.483,76 TL	106.200,00 TL	%100
41	Çelebi - Sultanbağı - Selimkomu, Gökçedal, Karınca, Kuşağacı Saraybahçe, Soğukpınar ve Güller Mezrası	Yol ve Ulaşım Hizmetleri	Asfalt Yapımı	İl Özel İdaresi	1.160.626,10 TL	1.343.174,00 TL	%100

FAALİYETE İLİŞKİN BİLGİ VE DEĞERLENDİRMELER

Köylere Hizmet Götürme Birliklerince Yapılan Yatırımlar

KOVANCILAR							
S.No	Yeri	Sektörü	Yatırım adı	Bütçe Türü	Proje Tutarı	Harcama Tutarı	Gerçekleşme
42	Çatakbaşı, Ekinbaşı-Kolluca, Fahribey Gülçatı, İğdeli, Kuşçu- Arılar Mz.- Osmanağa, Şekerci, Topağaç ve Uzunova	Yol ve Ulaşım Hizmetleri	Asfalt Yapımı	İl Özel İdaresi	1.004.950,33 TL	1.163.641,00 TL	%100
43	Soğukpınar- Taşdibek Mez.	Yol ve Ulaşım Hizmetleri	Asfalt Yapımı	İl Özel İdaresi	45.995,86 TL	43.285,00 TL	%100
44	Çaybaşı Altinkum Mez.	Yol ve Ulaşım Hizmetleri	Stabilize Yol Yapımı	İl Özel İdaresi	127.448,00 TL	156.208,00 TL	%100
45	Durmuşlar Köyü	Parke ve Çev. Düzenleme	Çevre düzenlenmesi	İl Özel İdaresi	70.661,98 TL	83.469,00 TL	%100
46	Muratbaşı Köyü	Parke ve Çev. Düzenleme	Çevre düzenlenmesi	İl Özel İdaresi	142.937,08 TL	95.996,00 TL	%100
47	Valifahribey Köyü	Parke ve Çev. Düzenleme	Çevre düzenlenmesi	İl Özel İdaresi	144.405,50 TL	118.655,00 TL	%100
48	Muratbaşı Köyü	Parke ve Çev. Düzenleme	Çevre düzenlenmesi	Birlik İmkanları		566,00 TL	%100
49	Fahribey Köyü	Parke ve Çev. Düzenleme	Çevre düzenlenmesi	KÖYDES	178.865,00 TL		%50
50	Muratbaşı Köyü	Parke ve Çev. Düzenleme	Çevre düzenlenmesi	KÖYDES	178.865,00 TL		%50
51	Yazıbaşı köyü	Parke ve Çev. Düzenleme	Çevre düzenlenmesi	KÖYDES	178.865,00 TL		%50
52	Çakırkaş Köyü	Parke ve Çev. Düzenleme	Çevre düzenlenmesi	KÖYDES	178.865,00 TL		%50
53	Hükümet Konağı	Kamu Kurumları	Bakım Onarım	Birlik İmkanları		24.056,00 TL	%100



FAALİYETE İLİŞKİN BİLGİ VE DEĞERLENDİRMELER

Köylere Hizmet Götürme Birliklerince Yapılan Yatırımlar

KOVANCILAR							
S.No	Yeri	Sektörü	Yatırım adı	Bütçe Türü	Proje Tutarı	Harcama Tutarı	Gerçekleşme
54	Mal Müdürlüğü	Kamu Kurumları	Bakım Onarım	Birlik İmkanları		1.416,00 TL	%100
55	Bakır ve Ahşap Kursu	Kamu Kurumları	Bakım Onarım- Malzeme Alımı	Birlik İmkanları		12.425,00 TL	%100
56	Halk Kütüphanesi	Kamu Kurumları	Bakım Onarım- Playstation-Tv Teşrifat	Birlik İmkanları Çevre veŞeh.		25.238,00 TL	%100
58	Halk Kütüphanesi	Kamu Kurumları	Klima	İl Özel İdaresi	27.892,66 TL	29.453,00 TL	%100
59	Kapalı Spor Salonu	Kamu Kurumları	Bakım Onarım	Birlik İmkanları		1.300,00 TL	%100
60	İlçe Bölge Trafik Amirliği	Kamu Kurumları	Kömür Alımı	Birlik İmkanları		1.728,00 TL	%100
61	İlçe Tarım Müdürlüğü	Kamu Kurumları	İtri ve Tıbbi Aromatik Bitkiler	Birlik İmkanları		2.335,00 TL	%100
62	Bakır ve Ahşap Kursu	Kamu Kurumları	Alt Tedarik Malzemesi	İl Özel İdaresi	82.143,00 TL	57.265,00 TL	%100
63	İtri ve Tıbbi Aromatik Bit.	Kamu Kurumları	Malzeme Alımı- Kapı	Birlik İmkanları		2.178,00 TL	%100
64	İlçe Milli Emlak Servisi	Kamu Kurumları	Arac Bakım Onarım	Birlik İmkanları		1.208,00 TL	%100
65	İlçe Jandarma Komutanlığı	Kamu Kurumları	Bakım Onarım	Birlik İmkanları		4.019,00 TL	%100
66	İlçe Jandarma Komutanlığı	Kamu Kurumları	Tadilat Bakım Onarım	İl Özel İdaresi	17.207,50 TL	12.980,00 TL	%100
67	Kovancılar Geneli	Eğitim Hizmetleri	Kitap Alımı	Birlik İmkanları		1.500,00 TL	%100
68	Kovancılar İmamhatip Lisesi	Eğitim Hizmetleri	Yer Minderi, Masa, Sehpa	Birlik İmkanları		3.000,00 TL	%100
69	İmamhatip Ortaokulu	Eğitim Hizmetleri	Zemin Etüdü	İl Özel İdaresi	10.112,50 TL	5.546,00 TL	%100
70	Kovancılar Anadolu Lisesi	Eğitim Hizmetleri	Bakım Onarım Tadilat	İl Özel İdaresi	15.984,69 TL		%50

FAALİYETE İLİŞKİN BİLGİ VE DEĞERLENDİRMELER

Köylere Hizmet Götürme Birliklerince Yapılan Yatırımlar

KOVANCILAR							
S.No	Yeri	Sektörü	Yatırım adı	Bütçe Türü	Proje Tutarı	Harcama Tutarı	Gerçekleşme
71	İsmetpaşa İlk ve Ortaokulu	Eğitim Hizmetleri	Bakım Onarım Tadilat	İl Özel İdaresi	46.757,18 TL		%50
72	Avlağı İlk-Ortaokulu	Eğitim Hizmetleri	Bakım Onarım Tadilat	İl Özel İdaresi	34.988,35 TL		%50
73	Akmezra Köyü	Din Hizmetleri	Mezarlık Çevre Düzenlemesi	Birlik İmkanları		5.020,00 TL	%100
74	Ekinözü Köyü	Din Hizmetleri	Cami-Minare Onarımı	Birlik İmkanları		9.095,00 TL	%100
75	Osmanağa, Karaman, Yamaçova, Çakırkaş Köyü	Din Hizmetleri	Bakım Onarım	Birlik İmkanları		2.264,00 TL	%100
76	Okçular Jandarma Krk.	Su ve Kanal Hizmetleri	Sondaj	İl Özel İdaresi	38.780,57 TL	28.685,00 TL	%100
TOPLAM					6.201.278,22 TL	5.237.373,00 TL	



FAALİYETE İLİŞKİN BİLGİ VE DEĞERLENDİRMELER

Köylere Hizmet Götürme Birliklerince Yapılan Yatırımlar

MADEN							
S.NO	YERİ	SEKTÖRÜ	YATIRIM ADI	BÜTÇE TÜRÜ	PROJE TUTARI	HARCAMA TUTARI	GERÇEKLEŞME
1	Sağrılı köyü 2. kat asfalt	YOL	KÖYDES	YOL	74.704,00 TL	74.704,00 TL	%100
2	Işıktepe Hanevleri 2. kat asfalt	YOL	KÖYDES	YOL			%100
3	Maden Köyleri asfalt bakım onarım	YOL	KÖYDES	YOL	200.000,00 TL	200.000,00 TL	%100
4	Tekevler Çörekli Parke	ALT YAPI	KÖYDES	ALT YAPI	62.562,00 TL	62.562,00 TL	%100
5	Kaşlıca Deman-Halfhan içme suyu	İÇME SUYU	KÖYDES	İÇME SUYU	113.280,00 TL	113.280,00 TL	%100
6	Çalkaya Hasikan içme suyu	İÇME SUYU	KÖYDES	İÇME SUYU			%100
7	Kartaldere köyü içme suyu	İÇME SUYU	KÖYDES	İÇME SUYU	53.100,00 TL	53.100,00 TL	%100
9	Tepecik Örtülü Sordar Menfez	ALT YAPI	İL ÖZEL İDARE	ALT YAPI	333.940,00 TL	333.940,00 TL	%100
10	Naldöken grup köy yolu ve Karatop köy yolu 1. kat asfalt	YOL	İL ÖZEL İDARE	YOL	2.454.500,00 TL	590.000,00 TL	%30
11	Polat köyü çalkaya Süleymanlı Sondaj yapımı	İÇME SUYU	İL ÖZEL İDARE	İÇME SUYU	75.520,00 TL	75.520,00 TL	%100
12	Kaşlıca Bük içme suyu	İÇME SUYU	İL ÖZEL İDARE	İÇME SUYU	10.600,00 TL	10.600,00 TL	%100
TOPLAM					3.378.206,00	1.153.706,00	

FAALİYETE İLİŞKİN BİLGİ VE DEĞERLENDİRMELER

Köylere Hizmet Götürme Birliklerince Yapılan Yatırımlar

PALU							
S.No	Yeri	Sektörü	Yatırım Adı	Bütçe Türü	Proje Tutarı	Harcama Tutarı	Gerçekleşme
1	Akyürek köyü	İçme Suyu	Akyürek içme suyu yapımı	KÖYDES	45.418,20	42.331,20	%10
2	Damlapınar –Altınölçek grp köy yolu	Yol	Damlapınar – altınölçek ekskavatör kiralama	KÖYDES	43.844,00	50.000,00	%100
3	Gümüşkaynak Köyü	İçme Suyu	Gümüşkaynak içme suyu	KÖYDES	11.519,00	12.885,60	%100
4	Hasbey Köyü	İçme Suyu	Hasbey Köyü İçme Suyu Tesis Yapımı	KÖYDES	85.395,42	73.160,00	%100
5	Karataş Köyü	İçme Suyu	Karataş Köyü Eşmekaya Mezrası İçme Suyu Tesis Yapımı	KÖYDES	61.240,82	47.141,00	%100
6	Muhtelif Köy Yolları Asfalt Yapımı	Yol	Palu İlçesi Baltaşı, Bozçanak Hamey mezrası, Kayaönü, Örencik, Tarhana, Yarımtepe ve Balkaya köy yolları için Temel Malzeme ve Mıdır Temini, Nakli ile Serme – Sulama ve Sıkıştırma Yapım İşi.	İl Özel İdaresi KÖYDES	858.186,48	736.251,56	%100
7	Muhtelif Köy Yolları Asfalt Yapımı	Yol	Palu İlçesi Andılar – Altınölçek, Karacabağ ve Karataş – Eşmekaya-Aksaray köy yolları için Temel Malzeme ve Mıdır Temini, Nakli ile Serme – Sulama ve Sıkıştırma Yapım İşi.	İl Özel İdaresi	714.817,08	615.700,40	%100



FAALİYETE İLİŞKİN BİLGİ VE DEĞERLENDİRMELER

Köylere Hizmet Götürme Birliklerince Yapılan Yatırımlar

PALU							
S.No	Yeri	Sektörü	Yatırım Adı	Bütçe Türü	Proje Tutarı	Harcama Tutarı	Gerçekleşme
8	Andılar – Altınölçek Stabilize	Yol	Andılar – Altınölçek Stabilize Yapım İşi.	İl Özel İdaresi	84.110,40	67.260,00	%100
9	Gökdere Köyü	Yol	Gökdere köyü Kilitli Parke Yapım işi.	İl özel İdaresi	197.409,28	202.167,00	%100
10	Tırnık Geçidi	Menfez Yapımı	Tırnık Geçidi Box Menfez ve Harçlı Taş İstinat Duvarları Yapım İşi.	İl Özel İdaresi	248.898,58	161.952,00	%100
11	Umutkaya Örgülü Köy Yolu	Menfez Yapımı	Umutkaya - Örgülü kyy. Box Menfez ve S.S. HDPE Boru Döşemesi Yapım İşi	İl Özel İdaresi	225.800,08	188.396,44	%100
12	Güllüce Köyü	Box, Menfez Yapımı	Güllüce köyü Box Menfez ve Harçlı Taş İstinat Duvarları Yapım İşi.	İl Özel İdaresi	374.456,66	390.965,00	%100
13	Arındık Köyü	Menfez Yapımı	Arındık Köyü Box, Menfez Yapımı	İl Özel İdaresi	261.208,34	243.069,00	%100
14	Andılar Köyü	İçme Suyu	Andılar Köyü İçme Suyu Tesis Yapımı	İl Özel İdaresi	136.678,22	76.371,00	%80
15	Tarhana Köyü	Yol	Tarhana Köyü Kilitli Parke Yapımı	İl Özel İdaresi	379.538,74	161.176,00	%100
16	Yarıntepe Köyü	Yol	Yarıntepe Köyü Kilitli Parke Yapımı	İl Özel İdaresi	141.281,40	86.730,00	%100
17	Tırnık Geçidi	Duvar Yapımı	Palu İlçesi Tırnık Geçidi Harçlı Taş İstinat Duvarı Yapım İşi.	İl Özel İdaresi	116.018,78	57.588,00	%100
18	Palu Kalesi	Kaya Tüneli Temizliği	Palu Kalesi Urartu Kaya Tüneli Temizliği	İl Özel İdaresi	223.208,88	275.183,00	%25
19	Karacabağ Köyü	Yol	Karacabağ Köyü Kilitli Parke Yapımı	Birlik	82.867,78	74.281,00	%100
TOPLAM					4.291.898,14	3.562.608,20	

FAALİYETE İLİŞKİN BİLGİ VE DEĞERLENDİRMELER

Köylere Hizmet Götürme Birliklerince Yapılan Yatırımlar

SİVRİCE							
S. NO	YERİ	SEKTÖRÜ	YATIRIM ADI	BÜTÇE TÜRÜ	PROJE TUTARI (KDV Hariç)	HARCAMA TUTARI (KDV Dahil)	GERÇEKLEŞME
1	Sivrice	İçmesuyu	Mollaali ve Elmasuyu Köyleri İçmesuyu Tesisi Yapım İşi	KÖYDES	332.683,76	-	%80
2	Sivrice	İçmesuyu	Kavak Köyü AG ENH içmesuyu tesisi yapım işi	KÖYDES	163.312,89	68.689,13	%100
3	Sivrice	İçmesuyu	Haftasar Köyü İçmesuyu Tesisi Yapım İşi	İL ÖZEL İDARESİ	41.450,78	-	%50
4	Sivrice	Asfalt	Hazar Baba Kayak Merkezi Yolu BSK Yapım İşi	İL ÖZEL İDARESİ	2.560.407,22	1.747.018,69	%100
5	Sivrice	Asfalt	Sivrice İlçesi Duygulu-Kösebayır Grup Köy Yolu 1. Kat Asfalt Yapım İşi	İL ÖZEL İDARESİ	3.224.137,34	521.783,73	%50
6	Sivrice	Asfalt	Sivrice İlçesi Sürek Köy Yolu Temel Malzeme Temini, Nakli, Serme, Sulama ve Sıkıştırma İşi	İL ÖZEL İDARESİ	117.979,99	-	%30
7	Sivrice	Otokorkuluk	Hazarbaba Kayak Merkezi Yolu Otokorkuluk Yapım İşi	İL ÖZEL İDARESİ	498.555,88	-	%40
8	Sivrice	Sulama	Doğanbağı Köyü Sulama Suyu Tesisi Yapım İşi	KÖYDES	528.115,15	346.733,03	%80
9	Sivrice	Sulama	Günbalı Köyü Sulama Tesisi Yapım İşi	KÖYDES	222.707,43	211.856,04	%100
10	Sivrice	Bina Onarımı	Hazar Baba Kayak Merkezi Protokol Binası Bakım Onarım İşi	İL ÖZEL İDARESİ	185.000,00	156.685,21	%100
11	Sivrice	İstinat Duvarı	Sivrice İlçesi 75. Yıl İMKB İlkokulu İstinat Duvarı Yapım İşi	İL ÖZEL İDARESİ	79.969,87	75.000,00	%100
12	Sivrice	Bina Onarımı	Hazarbaba Bakım ve Rehabilitasyon Merkezi Kapı ve Pencere Doğrama Değişim İşi	İL ÖZEL İDARESİ	50.814,87	23.422,00	%100
TOPLAM					8.005.135,18	3.151.187,83	



YILLARA GÖRE KÖYDES ÖDENEKLERİNİN DAĞILIMI VE UYGULAMALARI





FAALİYETE İLİŞKİN BİLGİ VE DEĞERLENDİRMELER

Yıllara Göre Köydes Ödeneklerinin Dağılımı Ve Uygulamaları

2016 YILI KÖYDES ÖDENEĞİNİN İLÇELERE GÖRE DAĞILIMI	
İLÇELER	ÖDENEĞİ (TL)
MERKEZ	2.056.642,00
AĞIN	153.953,00
ALACAKAYA	289.923,00
ARICAK	271.803,00
BASKİL	1.621.254,00
KARAKOÇAN	1.068.982,00
KEBAN	463.768,00
KOVANCILAR	1.112.332,00
MADEN	833.831,00
PALU	560.984,00
SİVRİCE	893.360,00
TOPLAM	9.326.832,00

YILLARA GÖRE KÖYDES ÖDENEĞİ	
İLÇELER	ÖDENEĞİ (TL)
2005	2.618.700,00
2006	27.153.000,00
2007	24.620.000,00
2008	6.379.000,00
2009	2.618.700,00
2010	13.874.501,00
2011	13.326.344,00
2012	6.826.000,00
2013	11.325.000,00
2014	8.085.599,00
2015	8.733.004,00
2016	9.326.832,00
TOPLAM	138.646.980,00

2005 - 2016 YILLARI KÖYDES ÖDENEĞİNİN İLÇELERE GÖRE DAĞILIMI	
İLÇELER	ÖDENEĞİ (TL)
MERKEZ	23.617.961,60
AĞIN	1.710.485,00
ALACAKAYA	2.822.058,80
ARICAK	3.219.479,60
BASKİL	16.809.598,20
KARAKOÇAN	11.548.022,13
KEBAN	4.733.740,60
KOVANCILAR	11.153.720,60
MADEN	8.372.381,90
PALU	8.589.478,00
SİVRİCE	9.131.452,70
ORTAK ALIM	36.938.600,87
TOPLAM	138.646.980,00

2005 - 2016 YILLARI ARASI KÖYDES PROJESİ SEKTÖREL DAĞILIMI

YILI	KÖYYOLU		İÇMESUYU		TARIM		KANALİZASYON		TOPLAM	
	Proje Ad.	Ödenek TL.	Proje Ad.	Ödenek TL.	Proje Ad.	Ödenek TL.	Proje Ad.	Ödenek TL.	Proje Ad.	Ödenek TL.
2005	19	1.303.000	22	1.315.700	0	0	0	0	41	2.618.700
2006	515	6.633.498	461	18.512.000	12	724.005	17	1.283.497	1.005	27.153.000
2007	352	17.025.000	189	7.595.000	0	0	0	0	541	24.620.000
2008	117	3.579.000	102	2.800.000	0	0	0	0	219	6.379.000
2009	256	3.994.000	62	2.385.000	0	0	0	0	318	6.379.000
2010	163	8.491.501	92	4.333.000	17	1.050.000	0	0	272	13.874.501
2011	189	8.850.656	112	4.025.688	5	450.000	0	0	306	13.326.344
2012	61	3.698.000	44	3.128.000	0	0	0	0	105	6.826.000
2013	126	6.340.600	165	4.884.400	4	100.000	0	0	295	11.325.000
2014	38	4.372.819	116	3.567.780	1	30.000	1	115.000	156	8.085.599
2015	31	3.466.498	70	4.445.899	8	820.617	0	0	109	8.733.004
2016	21	2.630.214	53	2.936.147	2	525	0	0	76	6.091.361
TOPLAM	1.888	70.384.786	1.488	59.928.614	49	3.175.147	18	1.398.497	3.443	135.411.509



2005 - 2016 YILLARI ARASI KÖYDES PROJESİ SEKTÖREL DAĞILIMI											
YILI	KÖYYOLLARI							İÇMESULARI		TARIM	KANALİZASYON
	I.Kat Asf. (km)	II.Kat Asf. (km)	Stabilize (km)	Tesviye (km)	Onarım (km)	Menfez (ad)	Köprü (ad)	Yeni Tesis Ünitesi (ad)	Tesis Geliş. Ünitesi (ad)	Sulanan Alan (ha)	Ünite (ad)
2005	0	0	96,5	0	40,0	1	1	21	1	0	0
2006	328,5	305,7	741,4	93,6	127,5	7	3	333	128	350	17
2007	207,4	270,5	516,0	20,0	150,0	16	3	68	117	0	0
2008	20,3	7,0	184,7	21,3	53,3	10	1	16	86	0	0
2009	20,3	141,1	314,3	18,4	108,7	20	1	16	46	0	0
2010	79,6	0	196,1	0	0	26	1	13	64	1.345	0
2011	155,6	118,8	325,3	0	0	0	2	3	109	213	0
2012	0,0	1,0	126,9	3,0	109,8	2	1	6	56	0	0
2013	11,5	2,0	177,8	0,0	146,7	7	1	11	100	2	0
2014	3,80	8,0	40,2	0,0	38,0	21	1	2	93	20,0	1
2015	6,2	13,2	70,5	0	20	5	1	1	52	235	0
2016	1	30	0	0	16	1	1	2	51	10	0
TOPLAM	834	897	2.789,70	156	810,0	116	17	492	903	2.175	18

2016 YILI KÖYDES SU VE KANAL HİZMETLERİ ÖDENEĞİ

İLÇESİ	ÖDENEĞİ
Merkez	1.120.072,00
Ağın	87.000,00
Alacakaya	270.000,00
Arıcak	70.000,00
Baskil	1.507.766,00
Karakoçan	930.000,00
Keban	316.305,00
Kovancılar	1.034.468,00
Maden	153.801,00
Palu	171.984,00
Sivrice	840.000,00
TOPLAM	6.501.396,00

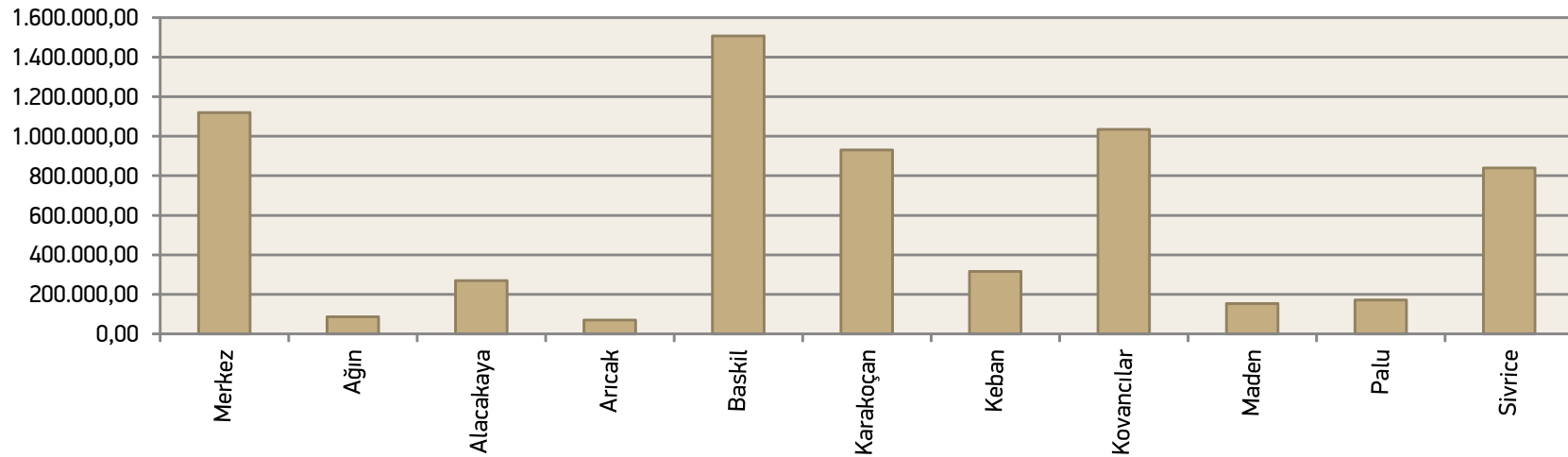



2016 YILI KÖYDES YOL VE ULAŞIM HİZMETLERİ ÖDENEĞİ

İLÇESİ	ÖDENEĞİ
Merkez	792.600,00
Ağın	56.953,00
Alacakaya	-
Arıcak	182.803,00
Baskil	-
Karakoçan	50.256,49
Keban	115.000,00
Kovancılar	-
Maden	630.000,00
Palu	350.000,00
Sivrice	-
TOPLAM	2.177.612,49

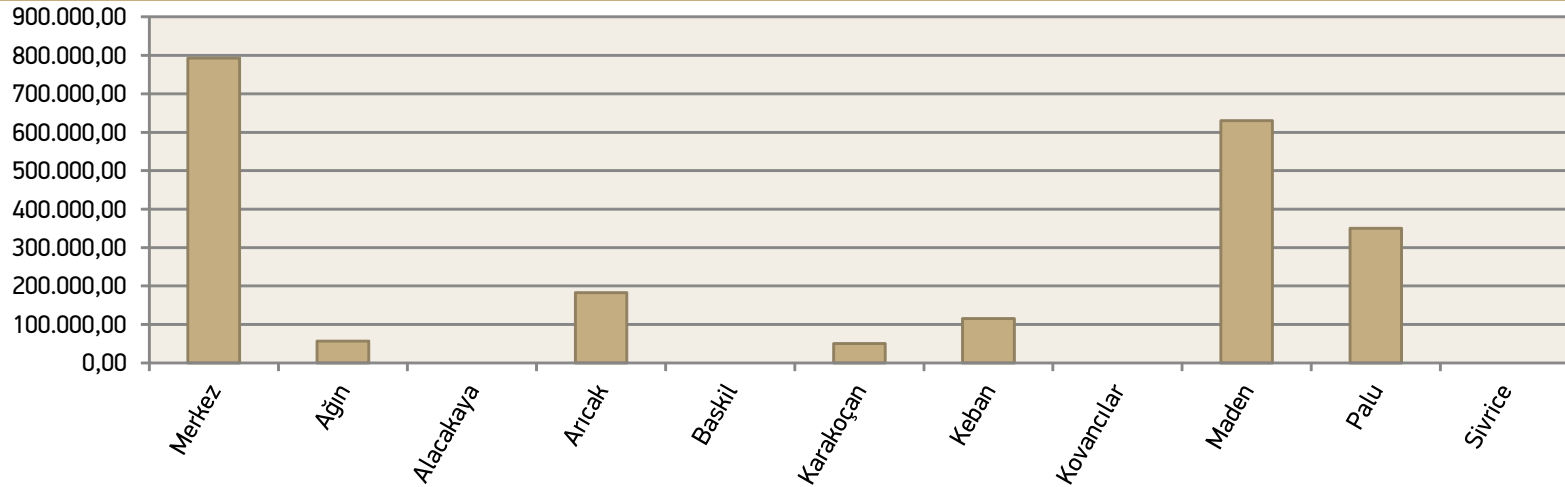

2016 YILI KÖYDES TOPLAM ÖDENEĞİ

İLÇESİ	ÖDENEĞİ
Merkez	2.056.642,00
Ağın	153.953,00
Alacakaya	289.923,00
Arıcak	271.803,00
Baskil	1.621.254,00
Karakoçan	1.068.982,00
Keban	463.768,00
Kovancılar	1.112.332,00
Maden	833.831,00
Palu	560.984,00
Sivrice	893.360,00
TOPLAM	9.326.832,00

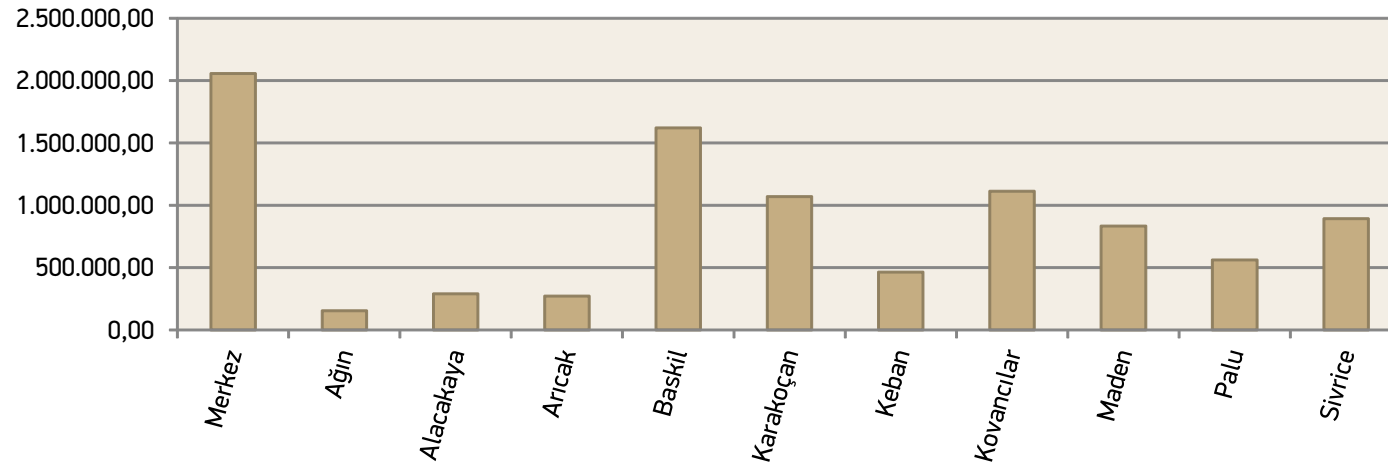



**2016 YILINDA TAKİP ETMİŞ
OLDUĞUMUZ BÜYÜK PROJELERİMİZ**





2016 YILINDA TAKİP ETMİŞ OLDUĞUMUZ BÜYÜK PROJELERİMİZ

İŞGEM II KURULUYOR

Bu proje Avrupa Birliği projesi olup, Bütçesi tamamen hibe olup 10.000.000 – Euro'dur.

Projenin 4 Bileşeni olup;

(Müşavirlik, Teknik Yardım, Malzeme Alımı, İnşaat Yapım İhalesi)

4 Bileşen tamamlanmış olup, İnşaat yapım ihalesi Aralık 2015 ayı itibarı ile (İl Özel İdaresi – Sanayi ve Ticaret Bakanlığı – Avrupa Delegasyonu) yapılmış olup; 2016 Yılı Mayıs ayı sonu itibarı ile işe başlanılmıştır.

Projemiz;

Elazığ – Malatya karayolu yakınlarında Hankendi köyü sınırları içerisinde 120 dönüm arsa üzerinde yapım inşaatı devam etmektedir.

Projemizde;

12 Adet	150 m ²	İşlik
13 Adet	300 m ²	İşlik
10 Adet	450 m ²	İşlik
1 Adet	600 m ²	Soğuk Hava Deposu
1 Adet	1.300 m ²	Yönetim Binası
1 Adet	100 m ²	İşlem Ürünleri Teşhir Alanı

Açık Peyzaj Alanları, Spor Alanları ve Park Alanları gibi yapılar yapılacaktır.

FİZİKİ GERÇEKLEŞME : % 80 seviyesindedir



İPEK YOLU GENÇLİK PROJESİ

Kalkınma Bakanlığı tarafından kabul edilen « İPEK YOLU – ULUSLARARASI ÇOCUK VE GENÇLİK ÇALIŞMA MERKEZİ PROJESİ» nin Proje yürütücüsü İl Özel İdare olup, Proje ortağı Elazığ Belediyemizdir.

Projeye ayrılan Bütçe 6.750.000,00-TL'dir.
Proje Mahali Belediyemizin çalışma yapmış olduğu Mesire alanı üstü 260 Dönümlük alandır.

Proje çalışmaları tamamlanmış olup, İnşaat Projeleri kabullerinden sonra Proje İnşaat Yapım ihale süreçleri başlatılacaktır.

Proje bitim süresi 1 Yıl olarak planlanmaktadır.





2016 YILINDA TAKİP ETMİŞ OLDUĞUMUZ BÜYÜK PROJELERİMİZ

HÜKÜMET KONAKLARI

MERKEZ HÜKÜMET KONAĞI

Sözleşme Bedeli: 29.570.800,00- TL

İnşaatın İlk Bitim Tarihi : 24 Haziran 2016

İnşaat Aşaması: % 76

Toplam Ödeme Tutarı: 15.990.000,00- TL – (% 54)

İşin Durumu: İşin ihalesi yapıp işe başlanılmış, Ödenek durumuna göre 13 Mayıs 2017 Tarihi itibari ile bitirilerek hizmete açılması planlanmaktadır.

Hükümet Binamızın toplam kapalı alanı : 10.200 m² dir.

Kapalı otopark alanı 13 . 500 m² olup, 500 araç kapasitelidir.

Açık Peyzaj Alanları, Spor Alanları ve Park Alanları gibi yapılar yapılacaktır.

FİZİKİ GERÇEKLEŞME : % 80 seviyesindedir



BASKIL HÜKÜMET KONAĞI

Şu an itibari ile Hükümet Konağı proje yapımı devam etmekte olup, Proje bitimi

Yaklaşık Maliyeti hazırlandıktan sonra işin ihalesi yapılacaktır.

2017 yılı içerisinde ihalesi yapıldıktan sonra, işin bitirilmesi süreci 450 Gün olarak düşünülmektedir.

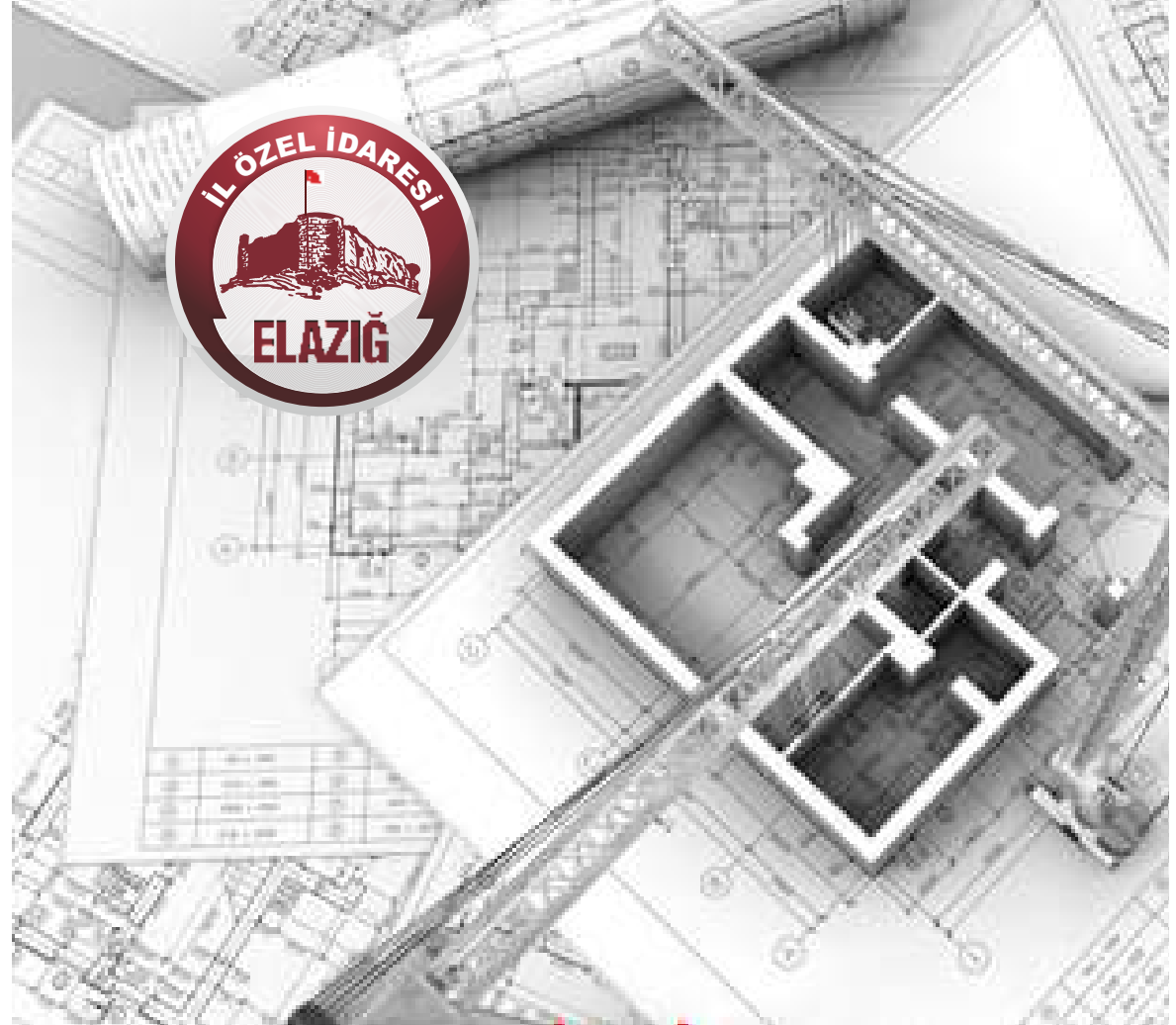



2016 YILINDA TAKİP ETMİŞ OLDUĞUMUZ BÜYÜK PROJELERİMİZ

SİVRİCE HÜKÜMET KONAĞI

Şu an itibari ile Hükümet Konağı ihalesi yapılmış olup, İnşaat yapım işi devam etmektedir. İşin yapım süresi 450 gün'dür.

İhale Tarihi: 29 Mart 2016

İhale Bedeli: 6.576.140,00-TL

İnşaat Aşaması: % 28

Toplam Ödeme Tutarı

1.250.000,00- TL - (% 19)



SIVRICE ARITMA TESİSİNE GÜNEŞ ENERJİ SİSTEMİ KURULMASI

2014 yılında İl Özel İdaremiz tarafından bitirilmiş olan “ Sivrice Arıtma Tesisi’ nin “ işletilmesindeki yüksek maliyetli elektrik gider maliyetlerinin karşılanması için bu Arıtma Tesisine;

Güneş Enerjisi Sistemi (G.E.S.) projesi yapılarak , G.E.S. TESİSİ İnşaatı bitirilmiştir.

Şu an itibari ile TEDAŞ’ ın kabul işlemi beklenmektedir.

Toplam Maliyeti: 2.096.363,00 TL’ dir.

Bu Güneş Enerjisi Sisteminin Kurulu gücü 04 MGWATT olacaktır.

Bu sistemle enerji elde edilip, Sivrice Kanalizasyon hatlarındaki terfiler ve Arıtma Tesisinin çalıştırılmasındaki yüksek enerji giderleri karşılanacaktır.

Sistem 2016 yılı Nisan ayı itibarıyla enerji üretimine başlamıştır.





2016 YILINDA TAKİP ETMİŞ OLDUĞUMUZ BÜYÜK PROJELERİMİZ

SİVRİCE İLÇESİ VE HAZAR GÖLÜ ÇEVRESİ 1/1.000 ve 1/5.000 ` LİK HALİ HAZIR HARİTALARININ HAZIRLANMASI PROJESİ

Çevre ve Şehircilik Bakanlığında hava fotoğrafları (Orto foto) temin edilmiş olup, ihale ile ilgili işlemler hazırlanmış, 488.000 - TL yaklaşık maliyetli Sivrice İlçesi ve Hazar Gölü Çevresi Hali Hazır Haritalarının Hazırlanması Projesi işinin 30.11.2015 tarihi itibari ile ihalesi yapılmıştır.

Eylül 2016 sonu itibari ile iş tamamlanmıştır.



SIVRICE İLÇESİ VE HAZAR GÖLÜ ÇEVRESİ 1/1.000 ve 1/5.000 'LİK KORUMA AMAÇLI NAZIM VE UYGULAMA İMAR PLANI HAZIRLANMASI PROJESİ

Hali hazır yapım işlemleri tamamlanmış olup, Kültür ve Turizm Bakanlığından beklenen onay neticesinde 1/1.000'lik ve 1/5.000'lik Koruma amaçlı Nazım ve Uygulama İmar Planlarının hazırlanması için İl Özel İdaremizce ihale yapılacaktır.





SİVRİCE ÖĞRETMENEVİ TADİLATI

İhale Bedeli: 529.000,00- TL

İşe Başlama Tarihi: 15 Ocak 2016

İşin Bitim Tarihi: 03 Nisan 2016

İlimizin Turizmi açısından son derece önemli bir yere sahip olan Sivrice İlçemizdeki Öğretmenevinin tadilatı İl Özel İdaremizce yapılmış olup, iç donanı ve mefruşatı işleri tamamlanarak hizmete sunulmuştur.



SIVRICE KAYAK MERKEZİ YOLU

İlimizin Kış ve Yaz Turizmi açısından son derece önemli bir yere sahip olan Sivrice İlçemizdeki Hazarbaba Kayak Merkezi ulaşım yolu 6.500 mt. Uzunluğunda olup, mevcut yol kaplaması stabilize kaplamadır.

Sivrice Hazarbaba Kayak Merkezine ulaşımın daha rahat ve konforlu sağlanabilmesi için 2016 yılı içerisinde yaklaşık 2.750.000 - TL'lik bir yatırımla BSK (Bitümlü Sıcak Karışım) kaplama ile tamamlanmış olup;

Yol kenarı korkuluklar yapım işi devam etmektedir.





2016 YILINDA TAKİP ETMİŞ OLDUĞUMUZ BÜYÜK PROJELERİMİZ

HARPUT OKUMA EVİ

Sözleşme Bedeli: 370.000,00 - TL

Bitiş Tarihi: Haziran 2015

Hizmete Açılış Tarihi: 23 Eylül 2016

Harput mimarisi ve tarihi dokusu ile 2015 yılında tamamlanan ve Yapım Maliyeti: 370.000,00 – TL olan binanın iç mimari modellemelerine esas olarak perdeleri, sedir oturma grupları, kitaplıklar, muhtelif mobilya, aksesuar ve tabloları, ek aydınlatma – inşaat işleri ve bahçe peyzajı imalatları tamamlanmıştır.

Bahse konu işlere de toplamda 75.000,00- TL ödeme yapılmıştır.

Yapıya, tarihsel süreçte Harput ve civarında yazılmış ve okutulmuş eski el yazması eserlerin toplandığı bir kütüphane ve halihazırda genel kabul görmüş mevcut İslami eserlerin bulunduğu bir okuma evi fonksiyonu verilmiştir.

Okuma Evi hizmete açılmış olup, İl Genel Meclisinin almış olduğu karar neticesinde ETUDER tarafından Harput'un dokusuna uygun olarak hem okuma evi hem de kültür evi hüviyetini koruyarak Turizm Danışma Ofisi şeklinde çalıştırılmaktadır.



2 ADET HARPUT KONUK EVİ

Proje kapsamında 2 evin proje işleri tamamlanmış olup; kuruldan çıkan onay neticesinde 2016 Ağustos ayı içerisinde ihalesi yapılmıştır. İnşaat devam etmekte olup, 2017 yılı içerisinde bitirilmesi planlanmaktadır.

İhale Bedeli: 1.650.000,00-TL





2016 YILINDA TAKİP ETMİŞ OLDUĞUMUZ BÜYÜK PROJELERİMİZ

HARPUT KALE KAZI ÇALIŞMALARI

Harput Kale Kazı Çalışmaları 2014 Yılı İtibari İle Başlamış,

Bu Çalışmalar 2015 Yılı İçerisinde de Devam Etmiş Olup,

2016 Yılında da Çalışmalara Devam Edilmiştir.

Bu Çalışmalara Yapılan Harcamalar İl Özel İdare Bütçesinden Yapılmaktadır.

Toplam Harcama Miktarı: 475.945,74- TL



HARPUT KÜLLİYESİ PROJESİ

Tarihi Harput kentimizde toplamda 28 dönüm arazi üzerinde yapılması planlanan “ Harput Külliyesi ” projesi kapsamında;

15 dönüm kapalı inşaat alanı içerisinde, Diyanet Eğitim Merkezi, İslam Araştırma Merkezi, Sosyal Tesisler, Öğrenci Yatakhaneleri, Personel Lojmanlarının bulacağı Külliye, Harput Mimarisine özgü Selçuklu Mimarisi ile birlikte yapılması planlanmaktadır.

“ Harput Külliyesi ” projesi çalışmaları tamamlandıktan sonra yapım aşamasına geçilecektir.





2016 YILINDA TAKİP ETMİŞ OLDUĞUMUZ BÜYÜK PROJELERİMİZ

112 ACİL ÇAĞRI MERKEZİ

İç İşleri Bakanlığımızın acil çağrı hatlarını bir çatı altında toplanması ile ilgili projesi dahilinde Güney Çevre yolu üzerinde projelendirilen tesis yaklaşık 4.000 m² kapalı alanlı olup, bünyesinde çağrı operasyon merkezi, kriz yönetim merkezi ve destek hizmetleri alanları yer almaktadır.

Yapıya ait projelerimiz İç İşleri Bakanlığı'nca onaylanmış ve ihalesi yapılarak inşaatına başlanmıştır.

İhale Bedeli: 4.956.000,00 - TL

İşe Başlama Tarihi: 05 Ekim 2016

İşin Bitim Tarihi: 31 Aralık 2017

İnşaat Aşaması: % 25

Toplam Ödeme Tutarı:
750.000,00 - TL- (% 16)



COĞRAFI BİLGİ SİSTEMİ KURULMASI PROJESİ

Bu proje ile;

Elazığ İl Özel İdaresi çalışmalarında hizmet verimliliğinin ve hizmet kalitesinin yükseltilmesi, Yöneticilere güncel verilere dayalı karar destek sistemleri ile daha hızlı ve doğru kararlar verme imkânının sağlayacak veri ve saha hizmetleri ile mevcut sistem üzerinde kurumsal bir Coğrafi Bilgi Sistemi tasarımı ve kurulumunu gerçekleştirmek,

Ayrıca KÖYDES, MAKS ve İl Özel İdaresi hizmetleri kapsamında üretilen ve üretilecek bilgilerin bu sistemle entegre çalışması ve uygulamalar ile hizmete sunulmasıdır.

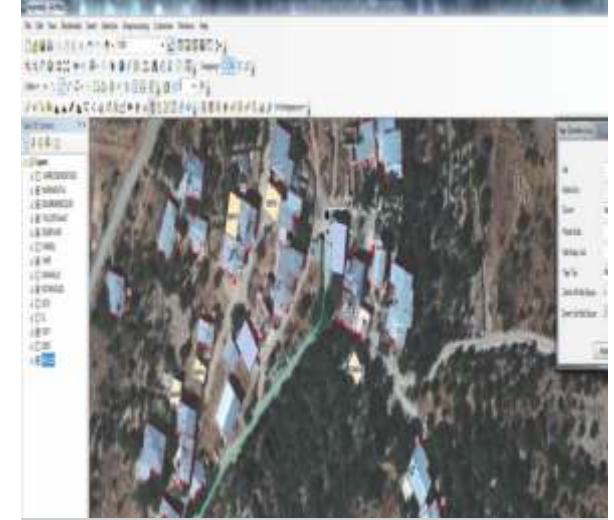

KÖYLERİMİZE MOBESSE SİSTEMİ KURULMASI

İhale Bedeli: 596.797,70 - TL

Bu proje ile;

Köylerimizde güvenliğin sağlanması adına, Merkez Harput Mahallesi, Arıcak ve Karakoçan ilçelerine Mobese (Güvenlik Kamerası) kurulması işi 2016 yılı içerisinde tamamlanarak hizmete sunulmuştur.





2016 YILINDA TAKİP ETMİŞ OLDUĞUMUZ BÜYÜK PROJELERİMİZ

AMATÖR SPOR KULÜPLERİNE MALZEME DAĞITIMI

İl Özel İdaremiz bütçesinden satın alınan spor malzemeleri ilimizde faaliyet gösteren 69 adet Amatör Spor Kulüplerine ve İl Hakem Kurulu bünyesinde görev yapan 60 Hakemimize sezon öncesinde malzemeleri dağıtılarak ilimiz sporuna önemli katkıda bulunulmuştur.

Ayrıca Futbol Branşının Genç Kategorilerinde Faaliyet Gösteren Kulüplerimize de 1'er takım Spor Malzemesi Yardımı Yapılmıştır.



2016 YILINDA TAKİP ETMİŞ OLDUĞUMUZ BÜYÜK PROJELERİMİZ





2016 YILINDA TAKİP ETMİŞ OLDUĞUMUZ BÜYÜK PROJELERİMİZ

KEBAN İLÇESİ KAPALI SPOR SALONU TADİLATI

Keban İlçesinde Mevcutta Bulunan Kapalı Spor Salonunun Tadilatı için İl Özel İdare Bütçemizden 445.000,00-TL Ödenek Aktarımı Yapılarak Kapalı Spor Salonunun Tadilatının Yapılması için İhale Yapılarak Tadilat Yapım İşlemleri Tamamlanmıştır.



CEMEVLERİ ÇEVRE DÜZENLEMESİ İŞİ

SÖZLEŞME BEDELİ: 130.000,00-TL

Cemevleri Çevre Düzenlemesi işinin ihalesi yapılmış olup, 2016 yılı Haziran ayı sonu itibari ile tamamlanmıştır.





2016 YILINDA TAKİP ETMİŞ OLDUĞUMUZ BÜYÜK PROJELERİMİZ

HİCRET MAHALLESİ KIRK GÖZELER KAPTAJ ÇALIŞMASI VE KANAL YAPIMI

Hicret Mahallesi Muhtarlığının talebi ve takibi neticesinde Kırk Gözeler Kaptaj çalışması ve Kanal Yapım işi tamamlanmıştır.



KEBAN İLÇESİ SAHİL YOLU - BALIKÇILAR YOLU YAPIMI

İhale Bedeli: 577.358,03-TL

İşin Bitim Tarihi: 09 Ekim 2017

İlimiz Balıkçılık Sektörüne bugüne kadar İl Özel İdaremizce verilen destek ve yapılan yatırımlar ciddi boyutta olup, şu anda da yapılacak olan Keban Sahil Yolu – Balıkçılar Yolu da bu kapsamdaki bir çalışmadır.

2.500 m'lik Yol Projesi Yapımı tamamlanmış ve ihalesi yapılmıştır.

2017 yılı içerisinde yapımına başlanacaktır.





2016 YILINDA TAKİP ETMİŞ OLDUĞUMUZ BÜYÜK PROJELERİMİZ

HERKES İÇİN SAĞLIK VE SPOR PROJESİ

Elazığ Valiliği tarafından Her yaştan insanı sporla tanıştırmak ve sağlıklı yaşam için katkı sağlamak amacıyla gerçekleştirilen etkinlikler çerçevesinde İl Özel İdaremiz Bütçesinden 100.000,00-TL Ödenek ayrılmış olup; şehrin 4 ayrı noktasında Fırat Üniversitesi Spor Bilimleri Fakültesi ile yapılan işbirliği neticesinde 2016 yılı Nisan-Mayıs-Haziran ayları içerisinde vatandaşlarımıza düzenli olarak haftanın 3 günü sabah ve akşamları uzman eğitmenler eşliğinde spor yaptırılmıştır.



TARIM VE HAYVANCILIK SEKTÖRÜNE KATKI SAĞLAMAK VE GELİŞTİRMEK İÇİN ÜRETİCİLERE TOHUM DAĞITIMI PROJESİ

Elazığ'ımızın hayvancılık sektörüne ve besicilerine ciddi katkı sağlayacak bu proje için; İl Gıda Tarım ve Hayvancılık Müdürlüğünce ilimiz ve ilçelerinde 6.000 dekar alanda Macar Fiği ve Tiritikale ektirilerek ilimizdeki yem bitkileri üretim alan ve miktarını artırmak için "Yem Bitkileri Ekiliş Alanı Geliştirme Projesi" tohumluk alımında kullanılmak üzere 2016 mali yılı bütçesinin yedek ödenek tertibinden ilgili harcama kalemine 303.750,00 - TL ödenek aktarılmıştır.





2016 YILINDA TAKİP ETMİŞ OLDUĞUMUZ BÜYÜK PROJELERİMİZ



EMNİYET MÜDÜRLÜĞÜ GÜVENLİK YAPIM İŞLERİ VE TEÇHİZAT - DONANIM ALIM İŞLERİ

GÜVENLİK SİSTEMİ İÇİN BİLGİSAYAR – KAMERA V.S. TEÇHİZAT ALIM
ELAZIĞ MERKEZ ÖZEL HAREKAT MÜDÜRLÜĞÜ PREFABRİK YAPIM İŞİ
ELAZIĞ MERKEZ ÖZEL HAREKAT MÜDÜRLÜĞÜ MALZEME – MEFRUŞAT ALIM İŞİ
KARAKOÇAN İLÇE ÖZEL HAREKAT MÜDÜRLÜĞÜ PREFABRİK YAPIM İŞİ

İL JANDARMA ALAY KOMUTANLIĞI GÜVENLİK YAPIM İŞLERİ VE TEÇHİZAT DONANIM ALIM İŞLERİ

BETON BARIYER YAPIM İŞLERİ
TELSİZ – BATARYA – YAKA VE ARAÇ KAMERALARI V.S. TEÇHİZAT ALIM

CUMHURİYET BAŞSAVCILIĞI TEÇHİZAT - DONANIM ALIM İŞLERİ

GÜVENLİK SİSTEMİ İÇİN KAMERA V.S. TEÇHİZAT ALIM

SPORTİF ETKİNLİKLERİMİZ





2016 YILINDA TAKİP ETMİŞ OLDUĞUMUZ BÜYÜK PROJELERİMİZ

KADINLAR BASKETBOL 1. LİGİNDE MÜCADELE EDEN ELAZIĞ İL ÖZEL İDARE SPOR TAKIMIMIZ

Puan Durumu

2016-2017 Sezonu 25. Hafta

S	Takım	O	G	M	A	Y	İçP	İçA	Puan
1	BORNOVA BECKERSPOR	24	22	2	1866	1394	0	0	46
2	OGM ORMAN GENÇLİK	24	20	4	1785	1415	2	0	44
3	ÇANKAYA ÜNİVERSİTESİ	25	18	6	1900	1507	1	0	44
4	EDREMIT BLD. GÜRESPOR	24	19	5	1745	1523	0	0	43
5	İZMİT BELEDİYESPOR	24	18	6	1656	1456	0	0	42
6	MERSİN ÜNİVERSİTESİ	24	17	7	1555	1463	0	0	41
7	KIRÇIĞI BODRUM BASKETBOL	24	16	8	1670	1376	0	0	40
8	ELAZIĞ İL ÖZEL İDARE	24	14	10	1629	1549	2	0	38
9	MERSİN BŞB GELİŞİM	24	14	10	1535	1508	1	0	38
10	FERKO ILGAZ HOTEL KBSK	25	12	13	1613	1618	0	0	37
11	ORDUSPOR	24	12	12	1666	1667	0	0	36
12	URLA BELEDİYESİ	24	11	13	1508	1476	0	0	35
13	T.E.D. ANKARA KOLEJLÜLER	24	10	14	1518	1511	2	0	34
14	EDİRNE BLD. EDİRNESPOR	24	10	14	1550	1617	1	0	34
15	YALOVA VIP GENÇLİK	24	9	15	1456	1521	0	0	33
16	İSTANBULGÜCÜ	24	8	16	1444	1517	0	0	32
17	KURTULUŞ SPOR	24	5	19	1442	1696	0	0	29
18	NEVŞEHİR HBYÜ.	24	4	20	1368	1576	0	0	28
19	ANADOLU ÜNİVERSİTESİ	24	1	23	1259	1640	0	0	25
20	SS GENÇLİK	24	0	24	1121	2176	0	0	24



U-17 LİĞİ TAKIMIMIZ 2016-2017 SEZONUNDA ELAZIĞ ŞAMPİYONU OLDU...





2- Performans Sonuçları Tablosu

FAALİYETLERDEN SORUMLU HARCAMA BİRİMLERİNE İLİŞKİN GERÇEKLEŞME YÜZDELERİ			
İdare Adı: Elazığ İl Özel İdaresi			
Performans Hedefi	Faaliyetler	Sorumlu Birimler	Gerçekleşme Oranları
Personellerimize temel, hazırlayıcı ve uygulama eğitimleri verilerek daha verimli bir çalışma sağlamak.	Kurumsal Kapasitenin Geliştirilmesi	İnsan Kaynakları ve Eğitim Müdürlüğü	50%
İldeki mahalli hizmetlerin etkili ve verimli biçimde planlanması, uygulanması ve sunulmasında kurumlar arası işbirliği, katılımcılık, saydamlık ve hesap verebilirlik olmayı sağlamak.	Mahalli İdareler ile koordinasyonun sağlanması	İnsan Kaynakları ve Eğitim Müdürlüğü	100%
(CBS) Coğrafi Bilgi Sistemi ile proje tamamlandığında köy ve bağlularındaki her türlü planlama, uygulama, izleme ve kontrol işlemleri ile il envanter verilerinin Coğrafi Bilgi Sistemi teknolojisiyle konumsal verilere dayanarak yapılabilmesi sağlanacaktır.	CBS Bilgi Sisteminin Oluşturulması	Plan Proje Yatırım ve İnşaat Müdürlüğü	100%
Kırsal alanda konforlu ve daha rahat bir ulaşım sağlanacaktır.	Kırsal Alt yapının Geliştirilmesi	Yol ve Ulaşım Hizmetleri Müdürlüğü	65%
Kırsal alanda daha iyi ve daha güvenilir bir ulaşım sağlamak.	Kırsal Alt yapının Geliştirilmesi	Yol ve Ulaşım Hizmetleri Müdürlüğü	121%

FAALİYETLERDEN SORUMLU HARCAMA BİRİMLERİNE İLİŞKİN GERÇEKLEŞME YÜZDELERİ

İdare Adı: Elazığ İl Özel İdaresi

Performans Hedefi	Faaliyetler	Sorumlu Birimler	Gerçekleşme Oranları
Kırsal alanlarda bakım ve onarım yapılarak,köy yollarının iyileştirilmesini sağlamak.	Kırsal Alt yapının Geliştirilmesi	Yol ve Ulaşım Hizmetleri Müdürlüğü	133%
Köy yollarınıda belirli oranda iyileştirme yapılarak ulaşım kolaylaştırılacaktır.	Kırsal Alt yapının Geliştirilmesi	Yol ve Ulaşım Hizmetleri Müdürlüğü	274%
Kırsal alanda altyapı standartları iyileştirilerek ulaşım kolaylaştırılacaktır.	Kırsal Alt yapının Geliştirilmesi	Yol ve Ulaşım Hizmetleri Müdürlüğü	790%
Kırsal alanda daha kolay ve güvenilir bir ulaşımaya sahip olmak.	Kırsal Alt yapının Geliştirilmesi	Yol ve Ulaşım Hizmetleri Müdürlüğü	67%
Kırsal alandaki köylerimizin yaşamlarını kolaylaştırıcı,temiz ve rahat ulaşımalarını sağlamak.	Kırsal Alt yapının Geliştirilmesi	Yol ve Ulaşım Hizmetleri Müdürlüğü	149%
Daha sağlıklı içme sularının kullanımını sağlamak.	Şebekeli ve sağlıklı içme suyu tesislerinin tamamlanması	Su ve Kanal Hizmetleri Müdürlüğü	50%
Kırsal alanların daha yaşanabilir ve sağlıklı bir yapıya ulaştırmak.	Kaynak araştırma ve tesis geliştirme	Su ve Kanal Hizmetleri Müdürlüğü	109%



FAALİYETLERDEN SORUMLU HARCAMA BİRİMLERİNE İLİŞKİN GERÇEKLEŞME YÜZDELERİ

İdare Adı: Elazığ İl Özel İdaresi

Performans Hedefi	Faaliyetler	Sorumlu Birimler	Gerçekleşme Oranları
Kırsal alanların fiziki ve sosyal alt yapılarını sağlayarak daha yaşanabilir yerleşim yerleri yapmak.	Kanalizasyon tesisi yapımı / Doğal arıtma tesisi yapımı	Su ve Kanal Hizmetleri Müdürlüğü	88%
Tarımsal verimliliğin ve ürün çeşitliliğini artırmak amacıyla arazi toplulaştırmasına muvafakat veren köylerin tesislerinin öncelik verilerek sulama suyu bulunan bölgelerde sulanabilir arazilerin sulamaya açılması sağlanacaktır.	Tarımsal Sulamanın Geliştirilmesi / Hayvan Göletleri yapımı	Su ve Kanal Hizmetleri Müdürlüğü	139%
İlimizin sahip olduğu doğal tarihi ve kültürel zenginliği korumak, geliştirmek, etkin ve sürdürülebilir kullanımını sağlamak ve ilin sahip olduğu potansiyelleri ekonomik açıdan maksimum fayda sağlayacak şekilde geliştirmek ekonomik karar ve ekolojik kararların bir arada düşünülmesine imkan veren genel arazi kullanım kararları ile bunlara ilişkin strateji ve politika oluşturmak.	Çevre Düzeni Planı Oluşturulması	İmar ve Kentsel İyileştirme Müdürlüğü	0%
Köylerde fen ve sağlık kurallarına uygun düzenli yapılaşmayı sağlamak ve bununla birlikte geleceğe yönelik konut, sosyal tesis ve kamusal binalar için gerekli arazilerin üretilmesini ve planlanmasını sağlayarak vatandaşların ihtiyaçlarını karşılamak.	1 Köyün İmar Planının Oluşturulması / 125 köy ve mezranın köy yerleşik alan sınır tespitinin yapılması	İmar ve Kentsel İyileştirme Müdürlüğü	100%

FAALİYETLERDEN SORUMLU HARCAMA BİRİMLERİNE İLİŞKİN GERÇEKLEŞME YÜZDELERİ

İdare Adı: Elazığ İl Özel İdaresi

Performans Hedefi	Faaliyetler	Sorumlu Birimler	Gerçekleşme Oranları
Kırsal alanda çöplerin ayrıştırılmasını ve bertaraf edilmesi sağlanarak daha temiz bir yaşam alanı oluşturmak.	10 adet köyde Katı Atık Depolama alanı yapılması	Su ve Kanal Hizmetleri Müdürlüğü	100%

3- Performans Bilgi Sisteminin Değerlendirmesi

İdare Adı: Elazığ İl Özel İdaresi

Performans Hedefi	Faaliyetler	Sorumlu Birimler	Gerçekleşme Oranları
Afet Risk Haritası düzenlenerek tabii afetlerin yol açacağı can ve mal kayıplarını en aza indirmek.	Afet Risk Haritasının oluşturulması	İl Afet ve Acil Durum Müdürlüğü	0%
Tabii afetlerin yol açacağı zararlar göz önüne alınarak daha kolay ulaşımın sağlanması hedeflenmektedir.	Afet Servis Yolu Yapımı	İl Afet ve Acil Durum Müdürlüğü	0%
İlimiz genelinde temel eğitim faaliyeti veren okullarımızda 44 derslik yapılacak olup ve donanım ihtiyaçları karşılanarak daha kaliteli bir eğitim verilmesi sağlanacaktır.	44 adet derslik yapımı / Okullarda ki donanım ihtiyacının giderilmesi	İl Milli Eğitim Müdürlüğü	100%
Tarihi değerler gün ışığına çıkartılacak, müzelerde veya buldukları mekânda sergilenmesi sağlanacaktır.	Harput kalesinde arkeolojik kazıların sürdürülmesi / Harput kalesinin çevre düzenlenmesinin yapımı	İl Kültür ve Turizm Müdürlüğü	77%



FAALİYETLERDEN SORUMLU HARCAMA BİRİMLERİNE İLİŞKİN GERÇEKLEŞME YÜZDELERİ

İdare Adı: Elazığ İl Özel İdaresi

Performans Hedefi	Faaliyetler	Sorumlu Birimler	Gerçekleşme Oranları
İlimizin kültür ve turizm açısından değerlerinin ulusal düzeyde tanıtımı sağlanacaktır.	İlimizin Tarihi ve Turistik Yerlerin Tanıtılması	İl Kültür ve Turizm Müdürlüğü	100%
Çevre düzenlenmesi yapılarak Sivrice Hazar Gölü ilimiz turizme büyük katkı sağlayacaktır.	Sivrice-Hazar gölü kıyı şeridi çevre düzenlenmesi	İl Kültür ve Turizm Müdürlüğü	0%
Restorasyon çalışmaları ile ilimiz turizminin daha çok geliştirilmesi sağlanacaktır.	Palu Kalesinde ki restorasyon çalışmaları	İl Kültür ve Turizm Müdürlüğü	100%
	Yoksul Ailelerin barınma ihtiyaçlarının Giderilmesi	Aile ve Sosyal Politikalar İl Müdürlüğü-Sosyal Yardımlaşma ve Dayanışma Vakfı	0%
	Sosyal Analiz Haritası ile yoksul ailelerin kayıt altına alınması ve ihtiyaçlarının giderilmesi	Aile ve Sosyal Politikalar İl Müdürlüğü-Sosyal Yardımlaşma ve Dayanışma Vakfı	0%

FAALİYETLERDEN SORUMLU HARCAMA BİRİMLERİNE İLİŞKİN GERÇEKLEŞME YÜZDELERİ

İdare Adı: Elazığ İl Özel İdaresi

Performans Hedefi	Faaliyetler	Sorumlu Birimler	Gerçekleşme Oranları
Gelir arttırıcı faaliyetlerini desteklemek amacıyla ilgili kuruluşlarla işbirliği yapılarak, projeler üretilecek ve gerçekleştirilmesi istenen projelerin tanıtım yapılması sağlanacaktır.	Kırsal alanlardaki projelere Mikro Kredi verilmesi	İl Özel İdaresi	0%
Sağlık hizmetlerinde yaşanan zaman sıkıntısını en aza indirilmesi sağlanacaktır.	Ambulans alımı yapılması	İl Sağlık Müdürlüğü	0%



KURUMSAL KABİLİYET VE KAPASİTENİN DEĞERLENDİRİLMESİ

A. Üstünlükler

- ▶ Üst yöneticinin Vali olması,
- ▶ İl Valisinin başkanlığında, tüm kamu kurum ve kuruluşlarını kapsayan yatırım izleme, değerlendirme işbirliği ve koordinasyon toplantılarının yapılması,
 - ▶ Paydaşlarımızla şehrimizde uzlaşma kültürünün olması,
 - ▶ İdari ve mali özerkliğinin olması,
 - ▶ Katılımcı bir yapıya sahip olması,
 - ▶ Bütçenin kendisinin yapması ve İl Genel Meclisinin onaylaması,
 - ▶ Vatandaşın hizmet taleplerinin İl Genel Meclis üyeleri, ilçe kaymakamları, köy muhtarları ve vatandaşlar tarafından kuruma ulaştırılması,
 - ▶ Hizmet alanı içerisinde bulunan yerleşim yerlerinde alt yapının belirli oranda tamamlanmış olması,
 - ▶ CBS (Coğrafi Bilgi Sistemi)'nin kısmen uygulanmaya başlaması,
 - ▶ Araç takip sistemi ile araç şevklerinin takip edilmesi,
 - ▶ Yeni Hizmet Binasının tam donanımlı olarak hizmete açılması.

B. Zayıflıklar

- ▶ Uzmanlık gerektiren bazı alanlarda nitelikli personel eksikliği,
 - ▶ İş makinesi operatörlüğü eksikliği,
 - ▶ İş makinesi parkının Köy Hizmetleri Genel Müdürlüğünden kalan eski iş makineleri olması sebebiyle bakım ve onarım giderlerinin fazla olması ve bu nedenle iş makinelerinden alınan verimin düşük olması
 - ▶ Kurumca diğer kurum ve kuruluşlara yapılan yardımların (okul asfaltları, bank yardımları, cami alt yapıları vb.) kayıt altına alınması,
 - ▶ Hizmet içi eğitimde yaşanan eksiklikler,
 - ▶ Hedeflenen yatırımlar için kaynak eksikliği,
 - ▶ Yatırım önceliklendirilmesinde yaşanan sorunlar,
 - ▶ Yatırım Programının Stratejik Plan ve Bütçesine kısmi olarak uygunsuzluğu,
 - ▶ Afet Riski taşıyan yerlerin tespit edilmemiş olması,
 - ▶ İş akış şeması ve iş tanımlarının yeteri kadar anlatılamaması,
 - ▶ Mülkiyet sorunlarının çözümü için kamulaştırma ödeneğinin olmaması.

ÖNERİ VE TEDBİRLER

Kırsal altyapı hizmetleri özellikle 2005 yılında ülkenin tamamında başlatılan Köydes projesi ile büyük bir atılım göstermiştir. İlimize ait köyler hem ülke, hem de bölge genelinde ortalamanın üzerinde hizmet almıştır.

Yol sektöründe asfalt miktarı (4.576,5 Km'nin 2.689,9 Km'si) % 49.58' dir. (Bölge ve ülke ortalamasının üstündedir). İçme suyu sektöründe ise köylerin (552) % 99'u şebekeli olup, merkezlerde bu oran %95 civarında olmakla beraber çeşmelilerin % 93'nden fazlası 7 hane üzerindedir. Sulama suyu tesisleri ve köy içi parke yapımına yeteri kadar ödenek Köydes' den ayrılmadığı için istenilen seviyede değildir. Bununla birlikte yapılan hizmetler ile bakım ve onarım çalışmalarının izlenmesi için araç - gereç personel yetersizliği göze çarpmaktadır. Şöyle ki; Tüm iş makinelerinin %95'i, personelin tamamı Köy Hizmetleri Genel Müdürlüğünden devredilmiştir. Araçlarının ağırlıklı yaş ortalamasının 20 yılın üzerinde, işçilerin yaş ortalaması 50-60 yaş aralığındadır. Personel ihtiyacının hizmet alımı yoluyla, iş makinesi teminini ise kiralama ve yapım işleri ihalesiyle karşılanması uygun olacaktır.

İşçi personelin ve araçların izlenebilmesi ve revize edilen hizmetlerin aksamaması için oldukça önemlidir.

Ayrıca yerel de yatırım programının İl Genel Meclis tarafından yapılması hızlılık, yerindelik ihtiyaçlarının tespiti açısından oldukça önemli olmakla beraber, yatırım programının bütçeyle orantılı ve stratejik plana uyumlu olması için İl Genel Meclis üyelerinin bilgilendirilmeleri sistemin yürümesi açısından oldukça önemlidir.



İÇ KONTROL GÜVENCE BEYANLARI

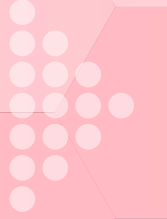



İÇ KONTROL GÜVENCE BEYANLARI

VALİ BEYANI

İÇ KONTROL GÜVENCE BEYANI

Üst Yönetici olarak yetkim dâhilinde;

Bu raporda yer alan bilgilerin güvenilir, tam ve doğru olduğunu beyan ederim.

Bu raporda açıklanan faaliyetler için idare bütçesinden harcama birimimize tahsis edilmiş kaynakların etkili, ekonomik ve verimli bir şekilde kullanıldığını, görev ve yetki alanım çerçevesinde iç kontrol sisteminin idari ve mali kararlar ile bunlara ilişkin işlemlerin yasallık ve düzenliliği hususunda yeterli güvenceyi sağladığını ve harcama birimimizde süreç kontrolünün etkin olarak uygulandığını bildiririm.

Bu güvence, harcama yetkilisi olarak sahip olduğum bilgi ve değerlendirmeler, benden önceki harcama yetkilisinden almış olduğum bilgiler, iç kontroller, iç denetçi raporları ile Sayıştay raporları gibi bilgim dâhilindeki hususlara dayanmaktadır.

Burada raporlanmayan, idarenin menfaatlerine zarar veren herhangi bir husus hakkında bilgim olmadığını beyan ederim. (ELAZIĞ .../01/2017)

Murat ZORLUOĞLU

Vali

İÇ KONTROL GÜVENCE BEYANI

Harcama yetkilisi olarak yetkim dâhilinde;

Bu raporda yer alan bilgilerin güvenilir, tam ve doğru olduğunu beyan ederim.

Bu raporda açıklanan faaliyetler için idare bütçesinden harcama birimimize tahsis edilmiş kaynakların etkili, ekonomik ve verimli bir şekilde kullanıldığını, görev ve yetki alanım çerçevesinde iç kontrol sisteminin idari ve mali kararlar ile bunlara ilişkin işlemlerin yasallık ve düzenliliği hususunda yeterli güvenceyi sağladığını ve harcama birimimizde süreç kontrolünün etkin olarak uygulandığını bildiririm.

Bu güvence, harcama yetkilisi olarak sahip olduğum bilgi ve değerlendirmeler, benden önceki harcama yetkilisinden almış olduğum bilgiler, iç kontroller, iç denetçi raporları ile Sayıştay raporları gibi bilgim dâhilindeki hususlara dayanmaktadır.

Burada raporlanmayan, idarenin menfaatlerine zarar veren herhangi bir husus hakkında bilgim olmadığını beyan ederim. (ELAZIĞ .../01/2017)



Mehmet SABUNCU

Genel Sekreter

Harcama yetkilisi olarak yetkim dâhilinde;

Bu raporda yer alan bilgilerin güvenilir, tam ve doğru olduğunu beyan ederim.

Bu raporda açıklanan faaliyetler için idare bütçesinden harcama birimimize tahsis edilmiş kaynakların etkili, ekonomik ve verimli bir şekilde kullanıldığını, görev ve yetki alanım çerçevesinde iç kontrol sisteminin idari ve mali kararlar ile bunlara ilişkin işlemlerin yasallık ve düzenliliği hususunda yeterli güvenceyi sağladığını ve harcama birimimizde süreç kontrolünün etkin olarak uygulandığını bildiririm.

Bu güvence, harcama yetkilisi olarak sahip olduğum bilgi ve değerlendirmeler, benden önceki harcama yetkilisinden almış olduğum bilgiler, iç kontroller, iç denetçi raporları ile Sayıştay raporları gibi bilgim dâhilindeki hususlara dayanmaktadır.

Burada raporlanmayan, idarenin menfaatlerine zarar veren herhangi bir husus hakkında bilgim olmadığını beyan ederim. (ELAZIĞ .../01/2017)



Mustafa PİRİNÇİ

Genel Sekreter Yardımcısı

Harcama yetkilisi olarak yetkim dâhilinde;

Bu raporda yer alan bilgilerin güvenilir, tam ve doğru olduğunu beyan ederim.

Bu raporda açıklanan faaliyetler için idare bütçesinden harcama birimimize tahsis edilmiş kaynakların etkili, ekonomik ve verimli bir şekilde kullanıldığını, görev ve yetki alanım çerçevesinde iç kontrol sisteminin idari ve mali kararlar ile bunlara ilişkin işlemlerin yasallık ve düzenliliği hususunda yeterli güvenceyi sağladığını ve harcama birimimizde süreç kontrolünün etkin olarak uygulandığını bildiririm.

Bu güvence, harcama yetkilisi olarak sahip olduğum bilgi ve değerlendirmeler, benden önceki harcama yetkilisinden almış olduğum bilgiler, iç kontroller, iç denetçi raporları ile Sayıştay raporları gibi bilgim dâhilindeki hususlara dayanmaktadır.

Burada raporlanmayan, idarenin menfaatlerine zarar veren herhangi bir husus hakkında bilgim olmadığını beyan ederim. (ELAZIĞ .../01/2017)

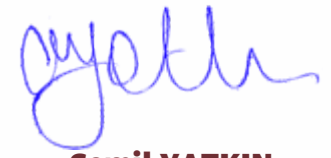

Cemil YATKIN

Genel Sekreter Yardımcısı



İÇ KONTROL GÜVENCE BEYANLARI

İÇ KONTROL GÜVENCE BEYANI

MALİ HİZMETLER BİRİM YÖNETİCİSİNİN BEYANI

Harcama yetkilisi olarak yetkim dâhilinde;

Bu raporda yer alan bilgilerin güvenilir, tam ve doğru olduğunu beyan ederim.

Bu raporda açıklanan faaliyetler için idare bütçesinden harcama birimimize tahsis edilmiş kaynakların etkili, ekonomik ve verimli bir şekilde kullanıldığını, görev ve yetki alanım çerçevesinde iç kontrol sisteminin idari ve mali kararlar ile bunlara ilişkin işlemlerin yasallık ve düzenliliği hususunda yeterli güvenceyi sağladığını ve harcama birimimizde süreç kontrolünün etkin olarak uygulandığını bildiririm.

Bu güvence, harcama yetkilisi olarak sahip olduğum bilgi ve değerlendirmeler, benden önceki harcama yetkilisinden almış olduğum bilgiler, iç kontroller, iç denetçi raporları ile Sayıştay raporları gibi bilgim dâhilindeki hususlara dayanmaktadır.

Burada raporlanmayan, idarenin menfaatlerine zarar veren herhangi bir husus hakkında bilgim olmadığını beyan ederim. (ELAZIĞ .../01/2017)

Ömer YALÇIN

Mali Hizmetler Müdürü

Harcama yetkilisi olarak yetkim dâhilinde;

Bu raporda yer alan bilgilerin güvenilir, tam ve doğru olduğunu beyan ederim.

Bu raporda açıklanan faaliyetler için idare bütçesinden harcama birimimize tahsis edilmiş kaynakların etkili, ekonomik ve verimli bir şekilde kullanıldığını, görev ve yetki alanım çerçevesinde iç kontrol sisteminin idari ve mali kararlar ile bunlara ilişkin işlemlerin yasallık ve düzenliliği hususunda yeterli güvenceyi sağladığını ve harcama birimimizde süreç kontrolünün etkin olarak uygulandığını bildiririm.

Bu güvence, harcama yetkilisi olarak sahip olduğum bilgi ve değerlendirmeler, benden önceki harcama yetkilisinden almış olduğum bilgiler, iç kontroller, iç denetçi raporları ile Sayıştay raporları gibi bilgim dâhilindeki hususlara dayanmaktadır.

Burada raporlanmayan, idarenin menfaatlerine zarar veren herhangi bir husus hakkında bilgim olmadığını beyan ederim. (ELAZIĞ .../01/2017)

Ömer YALÇIN

Mali Hizmetler Müdürü

Harcama yetkilisi olarak yetkim dâhilinde;

Bu raporda yer alan bilgilerin güvenilir, tam ve doğru olduğunu beyan ederim.

Bu raporda açıklanan faaliyetler için idare bütçesinden harcama birimimize tahsis edilmiş kaynakların etkili, ekonomik ve verimli bir şekilde kullanıldığını, görev ve yetki alanım çerçevesinde iç kontrol sisteminin idari ve mali kararlar ile bunlara ilişkin işlemlerin yasallık ve düzenliliği hususunda yeterli güvenceyi sağladığını ve harcama birimimizde süreç kontrolünün etkin olarak uygulandığını bildiririm.

Bu güvence, harcama yetkilisi olarak sahip olduğum bilgi ve değerlendirmeler, benden önceki harcama yetkilisinden almış olduğum bilgiler, iç kontroller, iç denetçi raporları ile Sayıştay raporları gibi bilgim dâhilindeki hususlara dayanmaktadır.

Burada raporlanmayan, idarenin menfaatlerine zarar veren herhangi bir husus hakkında bilgim olmadığını beyan ederim. (ELAZIĞ .../01/2017)

Sebahattin UÇAR

Plan Proje Yatırım ve İnşaat Müdürü

İÇ KONTROL GÜVENCE BEYANI

Harcama yetkilisi olarak yetkim dâhilinde;

Bu raporda yer alan bilgilerin güvenilir, tam ve doğru olduğunu beyan ederim.

Bu raporda açıklanan faaliyetler için idare bütçesinden harcama birimimize tahsis edilmiş kaynakların etkili, ekonomik ve verimli bir şekilde kullanıldığını, görev ve yetki alanım çerçevesinde iç kontrol sisteminin idari ve mali kararlar ile bunlara ilişkin işlemlerin yasallık ve düzenliliği hususunda yeterli güvenceyi sağladığını ve harcama birimimizde süreç kontrolünün etkin olarak uygulandığını bildiririm.

Bu güvence, harcama yetkilisi olarak sahip olduğum bilgi ve değerlendirmeler, benden önceki harcama yetkilisinden almış olduğum bilgiler, iç kontroller, iç denetçi raporları ile Sayıştay raporları gibi bilgim dâhilindeki hususlara dayanmaktadır.

Burada raporlanmayan, idarenin menfaatlerine zarar veren herhangi bir husus hakkında bilgim olmadığını beyan ederim. (ELAZIĞ .../01/2017)

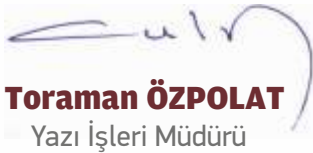
Toraman ÖZPOLAT
Yazı İşleri Müdürü

Harcama yetkilisi olarak yetkim dâhilinde;

Bu raporda yer alan bilgilerin güvenilir, tam ve doğru olduğunu beyan ederim.

Bu raporda açıklanan faaliyetler için idare bütçesinden harcama birimimize tahsis edilmiş kaynakların etkili, ekonomik ve verimli bir şekilde kullanıldığını, görev ve yetki alanım çerçevesinde iç kontrol sisteminin idari ve mali kararlar ile bunlara ilişkin işlemlerin yasallık ve düzenliliği hususunda yeterli güvenceyi sağladığını ve harcama birimimizde süreç kontrolünün etkin olarak uygulandığını bildiririm.

Bu güvence, harcama yetkilisi olarak sahip olduğum bilgi ve değerlendirmeler, benden önceki harcama yetkilisinden almış olduğum bilgiler, iç kontroller, iç denetçi raporları ile Sayıştay raporları gibi bilgim dâhilindeki hususlara dayanmaktadır.

Burada raporlanmayan, idarenin menfaatlerine zarar veren herhangi bir husus hakkında bilgim olmadığını beyan ederim. (ELAZIĞ .../01/2017)

İlhami ACAR
Destek Hizmetleri Müdürü V.

Harcama yetkilisi olarak yetkim dâhilinde;

Bu raporda yer alan bilgilerin güvenilir, tam ve doğru olduğunu beyan ederim.

Bu raporda açıklanan faaliyetler için idare bütçesinden harcama birimimize tahsis edilmiş kaynakların etkili, ekonomik ve verimli bir şekilde kullanıldığını, görev ve yetki alanım çerçevesinde iç kontrol sisteminin idari ve mali kararlar ile bunlara ilişkin işlemlerin yasallık ve düzenliliği hususunda yeterli güvenceyi sağladığını ve harcama birimimizde süreç kontrolünün etkin olarak uygulandığını bildiririm.

Bu güvence, harcama yetkilisi olarak sahip olduğum bilgi ve değerlendirmeler, benden önceki harcama yetkilisinden almış olduğum bilgiler, iç kontroller, iç denetçi raporları ile Sayıştay raporları gibi bilgim dâhilindeki hususlara dayanmaktadır.

Burada raporlanmayan, idarenin menfaatlerine zarar veren herhangi bir husus hakkında bilgim olmadığını beyan ederim. (ELAZIĞ .../01/2017)

Selin Deniz AKDENİZ KIŞLA
Hukuk Müşaviri



İÇ KONTROL GÜVENCE BEYANLARI

İÇ KONTROL GÜVENCE BEYANI

Harcama yetkilisi olarak yetkim dâhilinde;

Bu raporda yer alan bilgilerin güvenilir, tam ve doğru olduğunu beyan ederim.

Bu raporda açıklanan faaliyetler için idare bütçesinden harcama birimimize tahsis edilmiş kaynakların etkili, ekonomik ve verimli bir şekilde kullanıldığını, görev ve yetki alanım çerçevesinde iç kontrol sisteminin idari ve mali kararlar ile bunlara ilişkin işlemlerin yasallık ve düzenliliği hususunda yeterli güvenceyi sağladığını ve harcama birimimizde süreç kontrolünün etkin olarak uygulandığını bildiririm.

Bu güvence, harcama yetkilisi olarak sahip olduğum bilgi ve değerlendirmeler, benden önceki harcama yetkilisinden almış olduğum bilgiler, iç kontroller, iç denetçi raporları ile Sayıştay raporları gibi bilgim dâhilindeki hususlara dayanmaktadır.

Burada raporlanmayan, idarenin menfaatlerine zarar veren herhangi bir husus hakkında bilgim olmadığını beyan ederim. (ELAZIĞ .../01/2017)

Ahmet BOZKURT

İnsan Kaynakları ve Eğitim Müdürü V.

Harcama yetkilisi olarak yetkim dâhilinde;

Bu raporda yer alan bilgilerin güvenilir, tam ve doğru olduğunu beyan ederim.

Bu raporda açıklanan faaliyetler için idare bütçesinden harcama birimimize tahsis edilmiş kaynakların etkili, ekonomik ve verimli bir şekilde kullanıldığını, görev ve yetki alanım çerçevesinde iç kontrol sisteminin idari ve mali kararlar ile bunlara ilişkin işlemlerin yasallık ve düzenliliği hususunda yeterli güvenceyi sağladığını ve harcama birimimizde süreç kontrolünün etkin olarak uygulandığını bildiririm.

Bu güvence, harcama yetkilisi olarak sahip olduğum bilgi ve değerlendirmeler, benden önceki harcama yetkilisinden almış olduğum bilgiler, iç kontroller, iç denetçi raporları ile Sayıştay raporları gibi bilgim dâhilindeki hususlara dayanmaktadır.

Burada raporlanmayan, idarenin menfaatlerine zarar veren herhangi bir husus hakkında bilgim olmadığını beyan ederim. (ELAZIĞ .../01/2017)

İlhami ŞAHİN

Emlak ve İstimlak Müdürü

Harcama yetkilisi olarak yetkim dâhilinde;

Bu raporda yer alan bilgilerin güvenilir, tam ve doğru olduğunu beyan ederim.

Bu raporda açıklanan faaliyetler için idare bütçesinden harcama birimimize tahsis edilmiş kaynakların etkili, ekonomik ve verimli bir şekilde kullanıldığını, görev ve yetki alanım çerçevesinde iç kontrol sisteminin idari ve mali kararlar ile bunlara ilişkin işlemlerin yasallık ve düzenliliği hususunda yeterli güvenceyi sağladığını ve harcama birimimizde süreç kontrolünün etkin olarak uygulandığını bildiririm.

Bu güvence, harcama yetkilisi olarak sahip olduğum bilgi ve değerlendirmeler, benden önceki harcama yetkilisinden almış olduğum bilgiler, iç kontroller, iç denetçi raporları ile Sayıştay raporları gibi bilgim dâhilindeki hususlara dayanmaktadır.

Burada raporlanmayan, idarenin menfaatlerine zarar veren herhangi bir husus hakkında bilgim olmadığını beyan ederim. (ELAZIĞ .../01/2017)

Adnan ÇEKER

İmar ve Kentsel İyileştirme Müdürü

İÇ KONTROL GÜVENCE BEYANI

Harcama yetkilisi olarak yetkim dâhilinde;

Bu raporda yer alan bilgilerin güvenilir, tam ve doğru olduğunu beyan ederim.

Bu raporda açıklanan faaliyetler için idare bütçesinden harcama birimimize tahsis edilmiş kaynakların etkili, ekonomik ve verimli bir şekilde kullanıldığını, görev ve yetki alanım çerçevesinde iç kontrol sisteminin idari ve mali kararlar ile bunlara ilişkin işlemlerin yasallık ve düzenliliği hususunda yeterli güvenceyi sağladığını ve harcama birimimizde süreç kontrolünün etkin olarak uygulandığını bildiririm.

Bu güvence, harcama yetkilisi olarak sahip olduğum bilgi ve değerlendirmeler, benden önceki harcama yetkilisinden almış olduğum bilgiler, iç kontroller, iç denetçi raporları ile Sayıştay raporları gibi bilgim dâhilindeki hususlara dayanmaktadır.

Burada raporlanmayan, idarenin menfaatlerine zarar veren herhangi bir husus hakkında bilgim olmadığını beyan ederim. (ELAZIĞ .../01/2017)

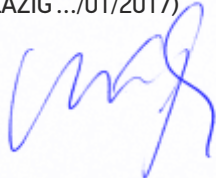

Şefik ÖZSOY

Yol ve Ulaşım Hizmetleri Müdürü V.

Harcama yetkilisi olarak yetkim dâhilinde;

Bu raporda yer alan bilgilerin güvenilir, tam ve doğru olduğunu beyan ederim.

Bu raporda açıklanan faaliyetler için idare bütçesinden harcama birimimize tahsis edilmiş kaynakların etkili, ekonomik ve verimli bir şekilde kullanıldığını, görev ve yetki alanım çerçevesinde iç kontrol sisteminin idari ve mali kararlar ile bunlara ilişkin işlemlerin yasallık ve düzenliliği hususunda yeterli güvenceyi sağladığını ve harcama birimimizde süreç kontrolünün etkin olarak uygulandığını bildiririm.

Bu güvence, harcama yetkilisi olarak sahip olduğum bilgi ve değerlendirmeler, benden önceki harcama yetkilisinden almış olduğum bilgiler, iç kontroller, iç denetçi raporları ile Sayıştay raporları gibi bilgim dâhilindeki hususlara dayanmaktadır.

Burada raporlanmayan, idarenin menfaatlerine zarar veren herhangi bir husus hakkında bilgim olmadığını beyan ederim. (ELAZIĞ .../01/2017)



H. Ulvi ALTAŞ

Su ve Kanal Hizmetleri Müdürü

Harcama yetkilisi olarak yetkim dâhilinde;

Bu raporda yer alan bilgilerin güvenilir, tam ve doğru olduğunu beyan ederim.

Bu raporda açıklanan faaliyetler için idare bütçesinden harcama birimimize tahsis edilmiş kaynakların etkili, ekonomik ve verimli bir şekilde kullanıldığını, görev ve yetki alanım çerçevesinde iç kontrol sisteminin idari ve mali kararlar ile bunlara ilişkin işlemlerin yasallık ve düzenliliği hususunda yeterli güvenceyi sağladığını ve harcama birimimizde süreç kontrolünün etkin olarak uygulandığını bildiririm.

Bu güvence, harcama yetkilisi olarak sahip olduğum bilgi ve değerlendirmeler, benden önceki harcama yetkilisinden almış olduğum bilgiler, iç kontroller, iç denetçi raporları ile Sayıştay raporları gibi bilgim dâhilindeki hususlara dayanmaktadır.

Burada raporlanmayan, idarenin menfaatlerine zarar veren herhangi bir husus hakkında bilgim olmadığını beyan ederim. (ELAZIĞ .../01/2017)



Abdullah ALBAYRAK

Basın Yayın ve Halkla İlişkiler Müdürü

